

商たてはやし

2023
12
No.480

 **館林商工会議所**

〒374-8640 館林市大手町 10-1
URL : <http://www.tatebayashi-cci.or.jp/>
Mail : azalea@tatebayashi-cci.or.jp

 2023
健康経営優良法人
Health and productivity

Tel : 0276-74-5121 Fax : 0276-75-3189
発行人 : 正田 隆
印刷 : 田部井印刷(有)



今月号の表紙

No. 20

「DEVID HALL」

事業再構築
補助金を
利用しています

代表コメント：

「紹美味牛や六花牛を使った国産牛の「パティ」ハンズの神様と呼ばれる「峰屋の特製ハンズ」バーガーのために開発した「自家製タルタルソース」バーガーメニューを中心にもちもちフオカツチャで作るフローや、ロコモコ、タコライスなどご飯メニューも。ゆっくりとした朝の時間もお過ごしいただけるようモーニングも営業し、テイクアウトも承っております。皆様のライフスタイルに合わせてご活用いただけたら嬉しいです。 ※詳細情報は15Pへ

補助金のご紹介	2
10月の管内景況調査	3
第47回館林市産業祭が開催	4
ミス館林フラワーレティが決定	5
会員のひろば	6,7
セミナー開催のお知らせ	14
グルメ総選挙結果発表	16

毎月1日発行 定価100円 (購読料は会費に含まれています)

商工会議所地区

小規模事業者 持続化補助金 (一般型)

小規模事業者持続化補助金は、持続的な経営に向けた経営計画に基づく、小規模事業者等の地道な販路開拓等の取り組みや、業務効率化の取り組みを支援するため、それに要する経費の一部を補助いたします。

類型	通常枠	賃金引上げ枠	卒業枠	後継者支援枠	創業枠
補助率	2/3	2/3 (赤字事業者については3/4)		2/3	
補助上限	50万円			200万円	

第12回公募 採択率90%
(参考：全国採択率67%)



※インボイス特例の要件を満たす場合は、上記補助上限額に50万円上乘せ

事業再構築補助金

ポストコロナ・ウィズコロナ時代の経済社会の変化に対応するための企業の思い切った事業再構築を支援いたします。



これまで支援した
採択事業者数 計25社
第9回公募 採択率100%
第10回公募 採択率100%
(参考：全国採択率50~60%)

類型	最低賃金枠	物価高騰対策・回復再生応援枠	産業構造転換枠	成長枠	グリーン成長枠		サプライチェーン強靱化枠
					エントリー	スタンダード	
対象	最低賃金引上げの影響を受け、その原資の確保が困難な事業者	業況が厳しい事業者や事業再生に取り組む事業者、原料高騰・物産高騰等の影響を受ける事業者	国内市場縮小等事業再生に迫っている業種・業態の事業者	成長分野への大胆な事業再構築に取り組む事業者	研究開発・技術開発又は人材育成を行いながら、グリーン成長戦略「実行計画」14分野の課題の解決に資する取組を行う事業者		海外で調達する部品等の国内生産を進め、国内サプライチェーンの強靱化及び地域産業の活性化に資する取組を行う事業者
補助上限	最大 1,500万円	最大 3,000万円	最大 7,000万円	最大 7,000万円	最大 8,000万円 (中堅1億円)	1億円 (中堅1.5億円)	最大 5億円
補助率	3/4	2/3 (一部3/4)	2/3	1/2 (大規模賃上げ達成で2/3へ引上げ) 【大規模賃上げ要件】 事業終了時点で①給与支給総額+6%以上、 ②事業場内最低賃金+45円			1/2

業況が厳しい事業者向け

賃上げ等へのインセンティブ

- 大規模賃金引上：上限3,000万円上乘せ
- 中小企業等からの卒業：上限を2倍に引上げ

新しく事業展開・新たな販路開拓をご検討されている方向け

【小規模事業者持続化補助金・事業再構築補助金対応】

経営計画作成セミナー

～合理的で説得力のある計画策定に向けて～

- ◆日時 令和6年2月1日(木) 14:00~16:00
- ◆会場 館林商工会議所3階
- ◆講師 川村 浩司氏 (川村中小企業診断士事務所 代表)

【講座内容】

1. 小規模事業者持続化補助金と事業再構築補助金の概要
2. 経営計画作成の意義、経営計画立案の考え方・進め方
3. 経営戦略分析自社の事業構造分析
4. 経営戦略の立案、戦略実現のための具体的施策展開

- ◆受講料 無料
- ◆定員 20名(先着順)
- ◆申込み 館林商工会議所 (TEL: 74-5121)

詳細は同封のチラシをご覧ください！

当所では、各種補助金申請の支援を積極的に行っております。「新しく取り組みたい事業がある」、「生産性向上のための設備導入を検討している」、「販路開拓の取り組みを行いたい」など検討されている方に、活用出来る補助金制度をご案内しております。補助金にはそれぞれ公募要件があり、補助事業計画書の作成などが必要となります。補助金申請に不安がある際は、**当所経営指導員や専門家より支援を受けながら申請することも可能です。**まずはお気軽にお問い合わせください。また、近年の補助金申請は **gBIZID プライム** を使ったオンライン申請が増えてきております。この機会に登録することをおススメします！

館林商工会議所 経営支援課
〒374-8640 館林市大手町 10-1

TEL : 0276-74-5121
FAX : 0276-75-3189



商業・工業とも前3カ月比は改善 前年同月比は商業は改善、工業は悪化

見通し — 商業は改善、工業は悪化と予想

地元企業112社を対象に調査している当所管内景況調査（令和5年10月）をまとめた。商業は前3カ月比では2.9（前回調査-12.4）、前年同月比は-3.0（前回調査-4.8）で、前3カ月比は15.3ポイント、前年同月比は1.8ポイント改善した。工業においては前3カ月比は3.4（前回調査-10.8）、前年同月比は0.0（前回調査1.6）で、前3カ月比は14.2ポイント改善、前年同月比は1.6ポイント悪化した。

今後3カ月間の見通しは、商業は-3.8（前回調査-9.3）、工業は-10.3（前回調査10.3）で、商業は5.5ポイント改善、工業は20.6ポイント悪化すると予想している。

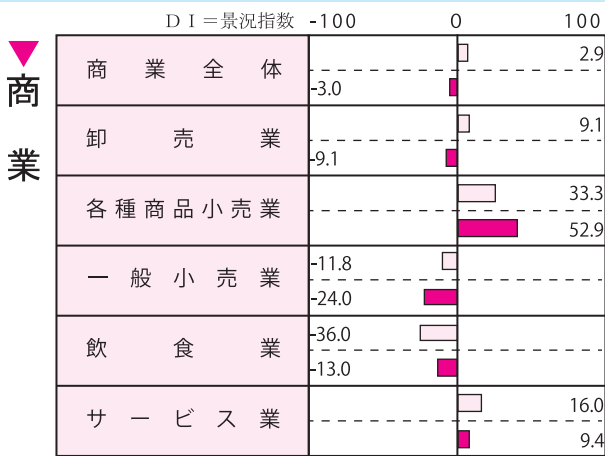

現況

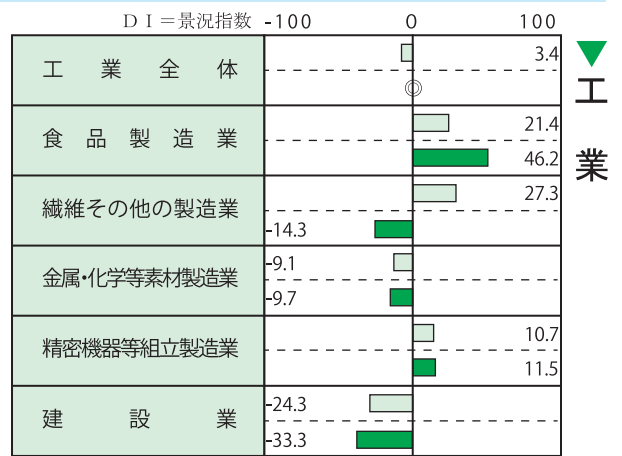

注…上段の数値は、前3カ月の平均と比較したDI指数
下段の数値は、前年同月と比較したDI指数

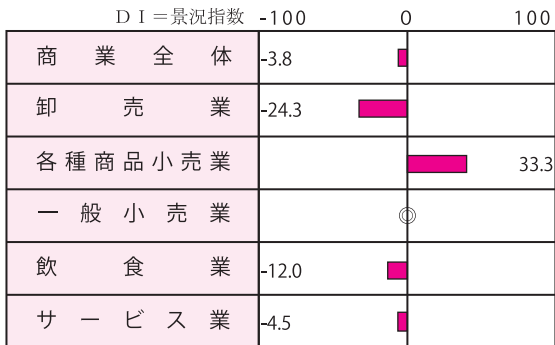

今後の見通し

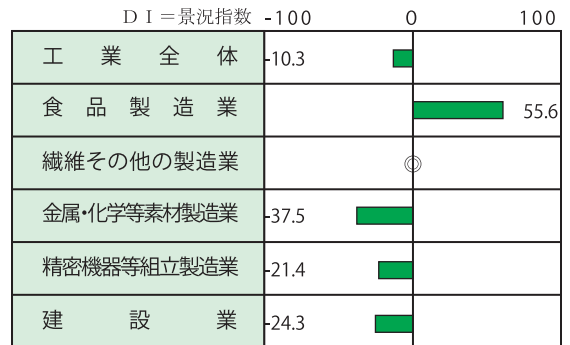

注…(○)は、減少・増加等の回答数が同様、
○は、全回答が普通ないし同様を示す)

▶市民生活動向（10月分）

人口	74,181人 (99.6%)	館林駅乗降者数	304,860人※1 (104.6%)		
転入	241人 (123.6%)	インターチェンジ通行量	407,958台※2 (101.6%)		
転出	210人 (121.4%)	建築件数			
出生	33人 (132.0%)			(新築)	29棟 (※3)
死亡	92人 (113.6%)			(住宅)	25棟 (※3)
有効求人倍率	1.36倍※1 (85.0%)	(その他)	4棟 (※3)		
都市ガス供給量	30,750千m ³ (101.2%)	給水量	862,316 t (98.0%)		

※1：9月分のデータ、※2：8月分のデータ、※3：集計方法変更のため計算せず () …前年同月比

第47回 館林市産業祭開催 11/19日

第47回館林市産業祭が11月19日（日）、つつじが岡公園にて開催され、家族連れなど約41,000人の来場者で賑わった。

館林商工会議所の商工・物産ブースでは、芝生広場に27の事業所や団体が出店し、食品・衣料・生活雑貨等を販売するなどした。交流都市PRコーナー（山形県天童市・沖縄県名護市・群馬県沼田市・茨城県龍ヶ崎市）も設けられ、イベントを盛り上げていた。福引抽選会やMenkoi ガールズによるライブパフォーマンスなども開催され、来場者を喜ばせていた。

また、産業祭と合わせて永年勤続優良従業員表彰がつつじ映像学習館で行われた。本年は、30年以上（特別表彰）11名、25年以上3名、20年以上15名、15年以上15名、10年以上10名、5年以上4名の合計58名が表彰された。受賞者は下記の通り。



▲ 第47回館林市産業祭の様子

永年勤続優良従業員表彰受賞者（敬称略）

【館林市商工業永年勤続優良従業員表彰】

▽勤続30年以上＝鈴木信弘、須永勝正、石崎潔、須永浩将、加藤和彦、篠崎聡、恩田佳之、恩田和幸、野口妙子（正田醤油株）荒井和利（泉田工業株）金澤幸夫（ダイドーティスコムビバレッジ株）

【永年勤続優良従業員表彰】

▽勤続25年以上＝川越永久（株岡田製作所）恩田博美（正田醤油株）石塚豊（株セキグチデイリー）

▽勤続20年以上＝宇治川みどり（大杉運輸倉庫株）植竹信雄、清水剛（株岡田製作所）弓削ひとみ（株群馬合同保険事務所）松井正明、武井純一、杉田智彦、田代農彦（三羽工業株）家富誠（株誠和製作所）栗原美智子（株セキグチデイリー）堀越政徳（泉田工業株）川田義雄、青木弘、蓮子俊夫、増田裕幸（株鴉商）

▽勤続15年以上＝榎田由香（株群馬合同保険事務所）菅沼副志、井上博正、黒崎勝、木幡敏彦、武田真吾、押山みゆき、石川和俊（三羽工業株）遠江公一（株シーエスラボ）山本政枝、近藤礼子、相馬弘幸（株セキグチデイリー）小森新一、岡崎勉、鈴木芳典（株鴉商）

▽勤続10年以上＝小倉務（株岡田製作所）臼井泰孝、堀口諭（株誠和製作所）田崎進（ダイドーティスコムビバレッジ株）時田佳津行、飯島利彦、橋本牧子（株鴉商）島田良昭、藤沢庸平、畑谷俊行（株花山うどん）

▽勤続5年以上＝服部純一、亀井克哉（株岡田製作所）齋藤庸介、関根早人（ダイドーティスコムビバレッジ株）



▲ 永年勤続優良従業員表彰式の様子



▲ イベントステージの様子

YEG
Information

ミス館林つるりーレディ3名が決定！

～館林のイメージアップとPRに活躍～



(▲ ミス館林フラワーレディに選ばれた3名)

11月5日(日)にミス館林フラワーレディコンテストが2年振りに館林商工会議所にて開催されました。

当日は審査員として多田市長をはじめとする関係諸団体の方々や前ミス館林フラワーレディにご協力頂き、また応募者のご関係者様に見守られる中、青年部総勢33名と21'ミス館林フラワーレディの進行により華やかなコンテストになりました。コンテストでは応募者による自己PRと審査員からの質問に答えて頂く中で、1年間ミス館林フラワーレディとして魅力ある館林を多くの方へ発信し、積極的にPR活動して頂けるのにふさわしい方を選出させて頂きました。

そして見事、新しいミス館林に選ばれたのは佐野市の石山紗花さん(19)、館林市の鈴木綾音さん(24)、板倉町の吉野姫菜さん(19)です。審査後には早速新しいユニフォームを身にまとい、報道各社の取材に今後の意気込みを語って頂きました。これから各所でのイベント等に参加していきますので、ぜひ温かいご声援をお願いします。

また、その後開催された慰労会では、コロナの影響により2年間活躍して頂いた21'ミス館林に対し感謝状をお贈りするとともに、今までの活動を振り返りました。改めまして笹部さん、佐藤さん、中圓尾さんありがとうございました。そして大変お疲れ様でした。

この事業に関わる多くの関係者の皆様に感謝申し上げます。ありがとうございました。

(ミス館林委員会委員長 小池 和敏 記)



(▲ 左から森田青年部会長、ミス館林に決定した3名、多田副会頭)



(▲ 青年部集合写真)

会員のひろば

皆様の生活に「いつも」お芋を！



菓処 芋いつも

- ◆代表取締役：岡田勇一
- ◆住所：館林市赤土町5 4-1
- ◆TEL：0276-55-3260
- ◆FAX：0276-55-3265
- ◆営業時間：10:00～18:00
- ◆定休日：月曜・火曜日

◆HP



◆Instagram



菓処 芋いつもは2021年8月にオープン。さつまいもスイーツ専門店の先駆けと言っているいい店だ。「ただ美味しいのではなく、より健康に」をコンセプトに、さつまいも自身が持つ栄養成分と厳選した安心安全な素材にこだわっているお店だ。同店を立ち上げたのは総合ビルメンテナンスや総合人材サービスなどを手掛けるオオラ美装。「製造」をキーワードに別事業を計画するなかで「さつまいも」を使った事業にいきついた。近年重視されている「健康」を考慮した時、さつまいもは食物繊維を多く

含み、カロリーはお米や小麦と比べて3分の1程度と体に優しい食べ物であること、なにより「さつまいも」は昔から愛されている定番中の定番であることが大きな決め手だった。同社では定番ではあるが、ある意味地味な「さつまいも」をどうやってブランディングしていくかに注力し商品開発を行なった。提供する商品、ロゴや店舗デザインも徹底し「さつまいも」の良さを維持しつつも洗練されたものへと構築している。商品もさることながらセンスを感じるお店だ。一度行ってみてはいかがだろうか。



(焼き方にもこだわった焼き芋)



(大人気メニューの芋いつもプリン)



(こだわりの商品たち)

服を作る喜びと楽しさを！



島田服装学院

- ◆代表：島田 治
- ◆住所：館林市仲町7-2 5
- ◆TEL：0276-72-0675
- ◆営業時間：9:30～12:00
13:00～15:30
- ◆定休日：土曜・日曜日

◆Instagram



(創立は1941年)

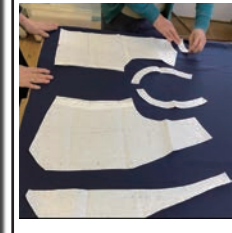

(丁寧に指導を行う)



(さまざまな作例)

島田服装学院は1941年からある洋裁学校。創立時は材木町にあり1950年現在地へ移転した。戦後の雰囲気を感じる木造の建物はレトロ感あふれる佇まいだ。裏口にある入り口を入ると、昭和感あふれる板張りの階段、教室には古いアイロンやミシン、古い雑貨や昔の服飾関係の本がさりげなく置かれるなど、そのレトロ感が逆に新鮮さを感じる。窓から差し込む日光が年代を感じさせる板張りの床と壁にあたっているのが何とも言えない「エモさ」を醸し出している。昭和生まれ

には何だか懐かしく、若い世代にも新鮮に感じる空間だろう。同教室では洋裁の基礎から応用までわかりやすく丁寧にマンツーマンで指導を行う。1枚の生地からパターンを起こして裁断・縫製をおこない仕立てる。現在はリメイクや着物関連、バッグやアクセサリーといった小物を作る方が多いそうだ。「自分にぴったり合った服、子供服やお孫さんの服、きものリフォーム、世界で一つしかないマイブランドの服を作る喜びが味わえます」と島田代表は話す。

会員のひろば

バン格拉ディッシュと日本をつなぐ交流！



◆HP



JCエンタープライズ(株)

◆代表取締役：
ジュエル・アブドゥル・
ハンナン (右写真)



- ◆住所： 邑楽郡明和町川俣 1 1 8
- ◆TEL： 0276-84-5152
- ◆営業時間： 10:00 ～ 19:00
- ◆定休日： 水曜日
- ◆JCカーセンター：
埼玉県羽生市上新郷 6 7 7 7 - 1
- ◆JC人材サービス：
邑楽郡明和町大佐貫 1 7 8 - 6

中古タイヤ・ホイール販売、中古自動車買取販売を手がけるJCエンタープライズ株式会社は2010年5月創業。代表取締役のジュエル氏はバングラディッシュのダッカ出身。1998年に来日した。自国バングラディッシュの文化と日本文化との違いにかなり戸惑い大変だったと流暢な日本語で話してくれたが、今でも日本語の間を読む使い方には苦勞しているという。その経験を生かし同じ立場の来日外国人への協力を惜しまない。ジュエル氏は「日本人をリスペクトしている。私が少しで

も人種間のギャップを埋めることが出来れば」と話す。またジュエル氏はこれまで経営者として日本と海外を繋いできた経験から人材派遣会社を立ち上げた。現在母国バングラディッシュ政府公認の人材派遣の会社と提携しバングラディッシュ人の技術者を派遣する事業を開始する。「母国バングラディッシュは親日国、相性はいいと感じている。日本に来たい人たちはたくさんいる」と話す。人材不足がますます深刻化する日本。氏の手がける事業は人材不足を補う突破口になりそうだ。

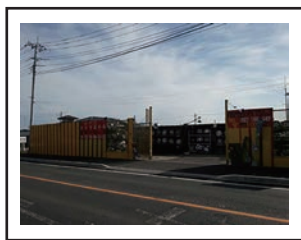

(川俣中古タイヤショップ)



(数多くのタイヤが並ぶ)



(交流の様子)

気配りの解体を心がける！



株智奈コーポレーション

- ◆代表取締役： 新部 貴広
- ◆住所： 館林市新宿 1 丁目 4 - 2 7
- ◆TEL： 0276-74-8811
- ◆FAX： 0276-74-8812
- ◆営業時間： 10:00 ～ 18:00
- ◆定休日： 日曜日

不動産仲介業と家屋解体を手掛ける智奈(とものな)コーポレーションは2010年創業。不動産仲介業を主たる業務として始めたが昨今の空き家問題など家屋解体が不動産と相性がいいことに気付き解体業登録を行い16年4月から本格的に家屋解体にも着手。同業の不動産業者からの依頼も多いという。最初は家屋解体だけの話がそのまま不動産への話になることや、逆に不動産の話から家屋解体の話につながることもあり順調に業績を伸ばしている。

新部社長は「解体で悩んでいる人は不動産でも悩んでいるのでお客様からは一つの窓口でいっぺんに話ができるので便利だと言われます」と話す。解体を自社でこなしていることでコストを抑えられるのも強みだ。また顧客と直接やりとりを行い細かい要望を社員としっかり管理共有できるので顧客との齟齬がないこともまた強みと言える。「今後もさらに不動産仲介業と家屋解体の柱を太くしていきたい」と話す。



(単管パイプ組上げ)



(内装解体の様子)



(重機による解体の様子)

館林が舞台として登場したアニメ「宇宙よりも遠い場所」と
正田醤油がコラボしました！

柄は5種類
群馬県内
限定発売

宇宙よりも遠い場所

×

正田醤油

よりおいしいしょうゆ

丸大豆をじっくり仕込んだ
本醸造醤油です。
密封ボトル 200ml

館林アニメファンタワー

©YORIMOIPARTNERS

正田醤油株式会社 本社/〒374-8510 群馬県館林市栄町3-1
<https://www.shoda.co.jp/>

ご宴会のご案内

忘年会、新年会、歓送迎会、
謝恩会など各種ご宴会を
お受けいたします。

飲み放題
2時間付

ご予約
承り中

—ご予算—
おひとり様
税込 5,500円〜

お問合せ

発酵レストラン
JOYHOUSE 別館

シヨイハウス
中国料理 **桃林**

40名様まで 別途貸切/有料も可能

人数

50名様まで

☎0276-76-8811

ご予約

☎0276-73-4669

ご予算に応じて
メニューをご提示致します。
貸切(有料)含め、
お気軽にご相談ください。

～ 健やかで安心した未来のために ～

火災共済	店舗・住宅・家財を守る安心のプラン
シルクシニア	シニア世代の入院・がん入院等を補償
フレンド共済21	お手頃の掛金で入院・死亡などを補償
傷害共済	偶然の事故による傷害(ケガ)を補償
ファミリー交通傷害共済	1口で契約者・同居家族の交通傷害を補償
自動車事故費用共済	自動車保険にプラス、さらに安心を
自動車共済	専門職員によるキメ細かい事故対応

親切・丁寧・安心を
お届けします

ぐんま共済協同組合
ぐんまで生まれ ぐんまで育った ぐんまの人の ぐんま共済

《お問合せ先》
館林商工会議所
☎ 74-5121

《引受共済組合》
ぐんま共済協同組合 太田支店
☎ 0276-46-9596

事業資金・経営課題の解決に関することは

群馬県信用保証協会

お気軽にご相談ください

【太田支店】 TEL 0276-48-8811

【HPアドレス】 <https://gunma-cgc-or.jp/>

群馬県信用保証協会

検索

楽しいお買い物は

館林市楠町 3648-1
<http://tsutsuzi.com/>

アゼリア モール
AZALEA MALL

化粧品
OEM

株式会社シーエスラボ

館林で化粧品をつくっています

Clearskincare
Laboratory inc.



このまちの笑顔をつやそう。



〒374-8512 群馬県館林市下早川田町700番地

ホームページアドレス <https://www.torisen.co.jp>



富士見町店

館林市富士見町 12-60
☎0276-76-2055

朝日町店

館林市朝日町 20-50
☎0276-75-6281

成島店

館林市北成島町 2533-1
☎0276-75-2735

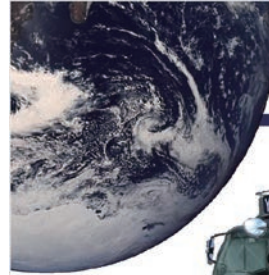

資源リサイクル・一般廃棄物・産業廃棄物・医療廃棄物

ECO PARK YOKOTA

株式会社 横田商事



お客様に安心をお届けする企業



本社: 群馬県館林市足次町26番地1
足利事業所: 栃木県足利市羽刈町763番地12
TEL.(0284) 72-2241(代) FAX.(0284) 72-2828

エコパークヨコタ 検索
<http://www.ecopark-yokota.com/>



美しい街には夢がある

株式会社 TOKISYOホールディングス



〒374-0043 群馬県館林市苗木町2548

TEL 0276-73-1343

URL <http://www.tokisyo.co.jp>

株式会社 鴛商

株式会社 埼玉鴛商



各種伝票・封筒・ハガキ・名刺・新聞
自費出版物・パンフレット・ポスター
チラシ・シール・カレンダー・横断幕
証書入れカバー・ポリ袋(巾着袋)
名入れファイル他

田部井印刷有限公司

代表取締役 田部井 孝一

〒374-0066 館林市大街道1-14-38

TEL 0276-72-1221(代)

FAX 0276-73-1288

こんなことを検討されていませんか？

- コロナ禍からの**再起**を目指したい
- 新分野へ事業展開**をしたい
- 販路開拓**で売上アップを目指したい
- 生産効率UPのための**設備投資**をしたい

活用出来る補助金があるかもしれません

この補助金はどんな要件なのか？こんな補助金はないか？など…

- お気軽にお問い合わせください
 - 必要に応じて専門家とのオンライン相談も可能です
- 当所経営支援課 0276-74-5121



> 事業再構築補助金



> 持続化補助金 【一般型】



> ミラサポplus



> GビズID取得

詳細は、当所 HP トップページ「ヒックアップ」にあるバナーリンクよりご確認ください。

潮流を読む

人的資本として 将来必要な人材とは

「人的資本」(human capital) という概念の根底には、人材が持つ能力や技能、資格など、生産力や経済活動に価値をもたらす資本(=無形資産)が企業の持続可能なビジネスを形成していく上で重要という考え方がある。効率性の観点から少ない人材で生産性を高めるという「人的資源」(human resources)の考え方からのパラダイムシフト(=根本的な変化)と捉えることができよう。つまり、人材を資本と見なし、企業の持続的な成長に欠かせないピースと考えられるようになってきたという根本の考え方の変化と見ることができる。

この人的資本に関して、2023年3月期の有価証券報告書から、上場企業など約4000社にその開示が義務化されている。これは金融商品取引法に基づく法定開示であり、本来ならば虚偽記載をすれば罰則の対象となる厳しい要件を伴う。しかし、現時点では、企業に義務付けられた記載、つまり人材投資額や社員満足度などの内容が、実際には記載通りの結果にならなくても虚偽記載とはならない。このため開示姿勢の積極性が損なわれないように考慮されているといえよう。とはいえ、冒頭で述べた人的資本の考え方のパラダイムシフトは企業の中で組織的に着実にすすんでいく必要がある。企業は、実際に投資額の実行や満足度を達成しつつ、中長期的な経営戦略、将来に想定するビジネスモデルの在りようを踏まえて、どのような人的資本が企業の競争力を維持するために将来的に必要なかを、かなりの確度で確定することが投資家から求められているといえよう。

他方、生成AIの台頭など、テクノロジーの急速な進化により人的資本の概念に影響を与えかねない要素が生まれている。このため、これまで以上の事業環境の大きな変化が今後想定される中で、企業側が、5年先、10年先でも必要な人的資本を適切に捉えられるかという疑問が残る。さらに、

無形資産重視を前面に打ち出してきたGAFGAが主導するビジネスモデルのバブルがはじけ、むしろ無形資産よりオールドエコノミーといわれる産業の有形資産の価値が再評価され始めている。このような状況では、人的資本の考え方に多少の逆風が吹いてきているのではないか。このため、せっかく根付いてきた人的資本重視が、人的資源重視に戻っていくことが想定される。

日本企業は以前から終身雇用制が主流であり、人的資本を重視しているとも捉えられる。しかし、その対極にあるともいえるジョブ(業務)型の雇用は、どのジョブが将来必要なかを判断する上で重要となる。企業は、終身雇用制では人にひもづくジョブを、将来のビジネスモデルに必要なジョブかどうかを見極めて、必要な人的資本として捉えられるかが焦点となる。

これらを踏まえると、日本企業において人的資本の開示の在り方はどのように形成していけばよいのであろうか。人的資本の開示に関して金融庁が公表している好事例[注1]を見ると、「人的資本可視化指針で示されている2つの類型である、独自性(自社固有の戦略や、ビジネスモデルに沿った取組み・指標・目標を開示しているか)と比較可能性(標準的指標で開示されているか)の観点を適宜使い分け、又は、併せた開示は有用」としている。この「独自性」を、明確な将来的な戦略として組織として共有していけるかが最も重要と考えられる。

人的資本を重視する経営とは、ただ単に、DX(デジタルトランスフォーメーション)志向で必要な人材の確保を意味するのではない。将来のビジネスにどのようにひもづけるのかが重要な視点である。このためには、持続可能なビジネスモデルを組織として志向していくことが必要となり、経営層だけでなく、全ての社員が共有して目指す必要がある。逆にそれがなければ、人材を資本と見なし、企業の持続的な成長に欠かせないピースと考えられるようにはならないのではないか。

(10月20日執筆)

[注1]「記述情報の開示の好事例集2022」2023年1月31日。「有価証券報告書におけるサステナビリティ情報に関する開示」の中の「2.『社会(人的資本、多様性等)』の開示例」。

株大和総研 金融調査部 主席研究員
 うちの はやなり
 内野 逸勢



1990年慶応義塾大学法学部卒業。大和総研入社。企業調査部、経営コンサルティング部、大蔵省財政金融研究所（1998～2000年）出向などを経て現職（金融調査部 主席研究員）。専門は金融・資本市場、金融機関経営、地域経済、グローバルガバナンスなど。主な著書・論文に『地銀の次世代ビジネスモデル』2020年5月、共著（主著）、『Fin Techと金融の未来～10年後に価値のある金融ビジネスとは何か？～』2018年4月、共著（主著）、『JAL再生 高収益企業への転換』日本経済新聞出版、2013年1月、共著。IAASB CAG（国際監査・保証基準審議会 諮問・助言グループ）委員（2005～2014年）。日本証券経済研究所「証券業界とフィンテックに関する研究会」（2017年）



重富さんのビール体験がもたらす
 『モノやコト』 以上のもの

東京・銀座の広島県アンテナショップに、「ビール注ぎ名人」と呼ばれる重富寛（ゆたか）さんが4年ぶりに出張したので、訪ねてきました。普段は広島市の繁華街で、家業である重富酒店の一角で「ビールスタンド重富」という角打ちを拠点にしています。今年5月のG7広島サミットでは、国際メディアセンターでその名人芸を披露し、内外のメディアで話題になりました。

戦前からある注ぎ口を復刻したサーバーと現代のビールサーバーを駆使し、注ぎ方を変えるだけで、一つの銘柄の生ビールの味わいや口当たりをさまざまに変化させて提供します。それぞれの異なった味わいは、注ぎ方の違いでメニュー化されており、今回の東京遠征では6種類を出していました。

「注ぎ方で味が変わる」という話を初めて聞いた時はとても信じられず、実際に広島を訪ねて体験する前は「催眠術かオカルトの類いか」と思っていました。どうしてそんなことが可能なのか。かいつまんで言うと、注ぐ時グラスに入る流量や流速を変えて、発生する泡の密度や液体中の炭酸ガスの量などを制御しています。味わいや口当りに影響する要素を注ぎ方で物理的に変え、その結果生じる微妙な違いを再現性高くコントロールしているのです。実際に何種類か飲んでみると違いに驚かされます。

それだけでなく重富さんのビール体験には、単においしいビールを飲むという行為以上の面白さと感動があります。ビールを注いでもらう間や味わっている間に重富さんは、ビールがいかにか人類を長きにわたって幸せにしてきたか、そのためにビールづくりを手掛けた人たちがいかにか苦労したかなど、さまざまなお話を聞かせてくれます。

重富さんが繁華街の一角で営むビールスタンドは、営業時間が午後5時から7時まで。食事やつまみも出さず、一人2杯までの制限もあります。それでも時によっては数十人が行列をつくり、開店早々に行っても1時間以上待つことがあります。これだけ人気店なのに、客単価を上げようとならないのは、そもそもの営業目的が自身の店の売り上げではなく、お客さんを集めて近隣の繁華街に回遊させる“ポータル”の役割を目指しているからです。また、その知識やテクニックを惜しげもなく同業者に伝えていて、広島重富酒店の近くだけでなく、全国で重富さんの弟子や生徒に当たるビール注ぎ職人を育てています。

重富さんのビール体験の神髄は、ビールを通じて世の中の人々が幸せを感じてほしいという思いにあります。普通ではあり得ないすごいビール（モノ）と、面白いお話やお店での人との出会いなどの体験（コト）以上に、こうした姿勢や考えに触れることで1杯のビールが客にとって特別なものになっているのです。

誰にでもできることではありませんが、どんなサービス業にも通じる大切な要素を含んでいると感じます。重富さんは、客が店を出る時「行ってらっしゃい！」と声を掛けます。その声を背中に聞いて、客は少し前向きになっている自分に気付くのです。私もそうでした。

日経BP総合研究所 上席研究員
 渡辺 和博



日経BP総合研究所 上席研究員。1986年筑波大学大学院理工学研究科修士課程修了。同年日本経済新聞社入社。IT分野、経営分野、コンシューマ分野の専門誌編集部を経て現職。全国の自治体・商工会議所などで地域活性化や名産品開発のコンサルティング、講演を実施。消費者起点をテーマにヒット商品育成を支援している。著書に『地方発ヒットを生む 逆算発想のものづくり』（日経BP社）。



両毛広域ネットワーク

(両毛地域の情報化を図り、この地域の活性化のため4市商工) 会議所の協力を得て作成しています。

足利 1/8(月・祝) 2024年の初笑いは「友愛寄席!!!」

足利商工会議所では、新春初笑い「友愛寄席」を、立川談幸師匠をメインゲストに開催する。

2024年の初笑いはぜひ「友愛寄席」で！お問い合わせは、足利商工会議所 商業観光課 (☎0284-21-1354) まで。

■日 時：令和6年1月8日(月・祝) 午後2時より(開場午後1時30分)

■場 所：足利商工会議所友愛会館4階わたらせホール

■参加費：500円(お楽しみ抽選会を実施)

■定 員：120名(先着順)

■内容&出演者

◇開口一番 立川 幸弥(足利市出身)

◇落 語 真打 立川 談幸

ー お仲入り ー

◇ワークショップ 寄席雑子教室 三味線 鶴田 弥生
解説 立川 談幸

◇落 語 真打 立川 談幸

■申込みの注意点

※記載のQRコードが電話での事前予約制です。

※代表者の名前・住所・電話番号を登録してください。

※未就学児の入場はご遠慮ください。

※出演者、内容は変更になる場合があります。

※発熱、体調がすぐれない方の参加はご遠慮ください。



▲ゲストに迎える立川談幸師匠

▼申込みはこちら



佐野

「I LOVE SANO」#生まれ育った佐野の今昔物語 第20回写真コンテスト作品募集中!



佐野商工会議所と佐野市観光協会では、第20回写真コンテストの作品を募集しています。締切りは令和6年2月29日(木)まで。

佐野市の風景やイベント、まちなみ、商業・工業、伝統工芸、食など、「今」・「昔」の姿を写真の力で表現し、佐野の魅力を伝える作品であれば自由。今撮影した作品でも、10年前に撮影した作品でも、佐野で撮影した写真であれば対象です。

例えば、佐野の風景や佐野に根ざした歴史的文化的名勝・旧跡、イベント、まちなみ、商工業の営み、佐野市内の建物や工場、天明鋳物、ひな人形、地酒、佐野らーめんなどを撮影した作品であれば、5年前や20年前に撮影した写真も対象です。

▲作品募集中! 第20回写真コンテスト

応募規定は一人4点以内。サイズは四つ切もしくはワイド四つ切のみ。未発表のオリジナル作品に限り。応募資格はありませんので、どなたでも応募できます。各賞はグランプリ1名、金賞1名他19名。皆様の応募お待ちしております。

詳しくは、佐野商工会議所までお問い合わせ(☎0283-22-5511)ください。

太田

おおた観光ガイドブック 発行!



太田商工会議所では、太田市内の人気観光スポットを紹介すると共に周辺の飲食店・小売店も取り上げたおおた観光ガイドブックを発行いたしました。

以前、『あまり知られていなかった太田市内の魅力ある穴場スポットを紹介したい』との想いから、「おおたの観光名所総選挙」と「観光花名所総選挙」を令和元年と令和3年にそれぞれ実施し、その結果を踏まえ、太田市の魅力を再発見してもらいたいとの観点から、観光名所周辺の飲食店等の情報も加えた内容の冊子となっております。

▲【おおた観光ガイドブック】太田市内の観光名所・花名所等オススメ観光スポット満載!!

ガイドブックは、太田商工会議所の窓口をはじめ、太田駅や各行政センター等にて無料で配布しております。是非、お手元に一冊お持ちいただき、太田市観光のお供にご活用下さい。

■お問い合わせ：太田商工会議所 中小企業相談所

(☎0276-45-2121)

桐生

12月24日(日)「桐生イノベーションEXPO」開催



桐生エリアの企業や団体、個人が参加して最新技術や新たなサービスを発信し、交流することで地域の発展と産業振興に繋げることを目的とした「桐生イノベーションEXPO」が、12月24日に開催される。

▲ビジネスプランの発表の様子

当日は桐生商工会議所が進める起業家発掘プロジェクト「桐生イノベーションアカデミー」受講生によるビジネスプランの発表と、同プロジェクトと連携した桐生市の「シティブランディング推進補助事業」の補助対象事業2件の事業アイデアのプレゼンテーションが行われる。

前者は桐生エリアでの創業や新事業創出等を見据え実践的なカリキュラムを経た受講生が、地域を盛り上げる新たな事業提案を披露。後者は桐生市への愛着・誇りを醸成する取り組みや都市ブランドの向上に寄与する取組みを支援するもので、プレゼンを行う2件は桐生市初となる「クラウドファンディング型ふるさと納税」を実施し、この寄附金額が補助に充当される。

桐生の未来を創り出す斬新なアイデアを、会場で感じ取って見ては。

▽会場＝美喜仁桐生文化会館スカイホール

▽日時＝12月24日(日) 午後1時30分～(事前申込は不要)

▽お問い合わせ：桐生商工会議所(☎0277-45-1201)

関東経済産業局長と 両毛五市商工会議所会頭が懇談

太田雄彦関東経済産業局長と両毛五市商工会議所会頭との懇談会が、11月8日（水）に正田醤油㈱文右衛門ホールにおいて開催され、当所から正副会頭、専務理事が出席した。

当日は、太田局長より『加速する環境変化、求められる企業の変革』について説明がなされた。続いて、各地商工会議所会頭より地域の経済状況や商工会議所の取り組み等を説明し理解を求めた。

また、太田局長は、懇談会前に正田醤油㈱東工場並びに正田記念館を視察された。

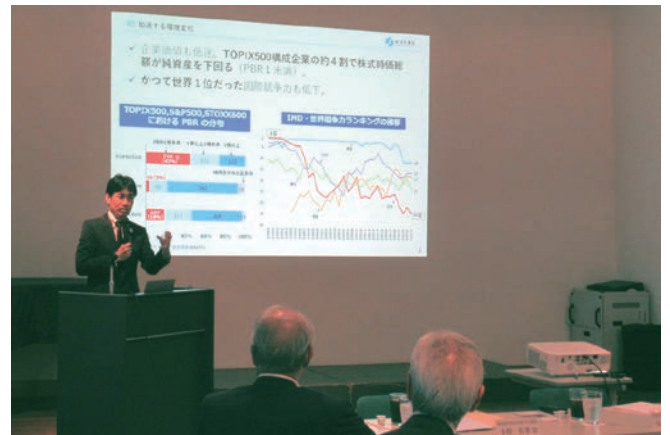

（▲ 説明をする太田関東経済産業局長）

原材料価格・エネルギー価格高騰に対する適切な価格転嫁措置等について 地元国会議員に陳情

（一社）群馬県商工会議所連合会（金子会長・前橋商工会議所会頭）は、11月18日（土）ホテルメトロポリタン高崎で国会議員へ陳情書を提出した。この陳情書は9月に桐生市で開催された第64回群馬県商工会議所議員大会にて決議されたもので、当所の正田会頭は、人手不足・賃金上昇に対する支援、コロナ対策資金の債務据置期間の延長など強く要望した。全体では中小・小規模事業者の厳しい状況への対応を求めた。

当日は県選出国会議員9名、県内各会議所会頭・専務理事21名のほか、群馬県相川産業経済部長が出席し開催された。



（▲ 陳情の様子（左＝正田会頭、右＝笹川議員））



未来を担う産業人材の育成に一役！

㈱とりせん従業員がキャリア教育講座を実施

館林市立一中学校で11月25日（土）、キャリア教育講座が開かれ、全校生徒440人が接客マナー等について学んだ。

同講座は、キャリア教育「職業に関する学習」を通して、社会人



（▲ 実践指導の様子）

としての基本的なあいさつや言葉づかい等を身につけて貰おうとしたもので、当所も「中学・高校での経営者等の講話により将来を担う産業人材の育成」を事業計画の中に盛り込んでいることから、これに協力した。

講師を務めたのは、食品スーパー・㈱とりせんの店舗運営部業務課長の大島まゆみさんら5名、大島さんは接客する際のお辞儀の仕方や言葉づかいなどを実践指導、接客マナーを日常生活にも生かしてと呼びかけ、生徒らはとても勉強になったと話していた。

小学生120人が地元の工業団地を見学

11月27日（月）第十小学校の5年生約120人が、近藤町にある館林金属工業団地協同組合の工場などを見学した。地元にある工業団地にはどのような会社があるのかを知り、早くからものづくりに興味をもってもらおうと、同組合が企画したもの。小学生たちは、㈱岡田製作所（鈴木郁男代表取締役・同組合理事長）をはじめ組合内の5社を見学。その後の授業で調べたことをまとめ、発表会を行った。



（▲ 工場見学の様子）

栄誉に輝く受賞 (敬称略)

黄綬褒章



常議員
㈱川島植物園
川島 良則

旭日双光章



会員
後藤内科医院
後藤 達範

市功労表彰



常議員
㈱参陽
伊藤 雅男



議員
原工業㈱
原 初次



議員
有竹森薬局
竹森 太郎

インボイス制度開始で影響を受ける中小・小規模事業者の皆様へ

Q&Aでわかる インボイス制度導入後の実務

主な講座内容

1. インボイス制度押さえておくべきポイント
2. インボイス制度による取引の対応
3. インボイスを発行する場合の注意点
4. インボイス制度による経理処理、計算方法

2024年1月18日(木) 14:00~16:00

講師・(有)マセージェント代表取締役 林 忠史氏
会場・館林商工会議所 3階ホール

申込み先: 館林商工会議所 (TEL: 74-5121/FAX: 75-3189)

知っておきたい 労働法改正の最新動向と労務管理上のポイント

パートタイム労働者に影響を与える「年収の壁」対応が迫る「2024年問題」等最新の労働法改正について

主な講座内容

- ・働き方改革関連法の振り返りと最新動向
- ・令和5年度法改正の要点
- ・パートタイム労働者と「年収の壁」問題
- ・建設業・運送業が直面する「2024年問題」
- ・最新の国の支援施策

日時 12月22日(金) 14:00~16:00

講師 飯田 吉宏氏
孚事務所㈱代表取締役 / 社会保険労務士

会場 館林商工会議所

申込み先: 館林商工会議所

YEG Information

第43回 関東ブロック大会 せせらぐ水の街静岡みしま大会

10月27日(金)~29日(日)、静岡県三島の地におきまして「第43回関東ブロック大会 せせらぐ水の街静岡みしま大会」が開催され、館林YEGメンバー7名で参加してまいりました。

「逢う・繋がる・集う ~あたりまえに逢える喜びをかみ締め、次代へ繋げ~」の大会テーマのもと、関東地区内外3000名を超えるメンバーが一堂に会し、定時総会・記念式典・分科会・大懇親会等、様々な事業が行われました。

記念式典では、厳粛な式典の中、来年度開催予定の「ぐんま富岡大会」を群馬県連としてしっかりPRしてまいりました。また大懇親会では、サプライズゲストの登場もあり、大いに盛り上がりました。終盤には卒業式が行われ、今年度をもって卒業される新部特別理事にもご登壇していただきました。

来年度は、群馬県富岡の地で「第44回関東ブロック大会ぐんま富岡大会」が開催されます。来年度はより多くのメ



(▲ 関東ブロック大会での集合写真)

ンバーで参加できればと思います。

ご参加していただいたメンバーの皆様、大変お疲れ様でした。

(総務渉外委員会委員長 堀越丈礼 記)



館林YEG婚活事業 2024年2月18日(日) 開催決定!

オリジナルハンドクリーム作り体験などしながら、
楽しく **婚活** してみませんか?

詳細はこちら ▶



中小企業大学校東京校サテライト・ゼミ報告

11月9日(木)・10日(金)の2日間、当所にて、「次世代トップリーダー養成研修」と題し、(株)アイムサプライ代表取締役 伊豆田 功氏(中小企業診断士)を講師に標記ゼミが実施。早川副会頭から挨拶の後、講師より次世代トップリーダーの使命と心構え、自社の経営戦略と将来ビジョンの描き方等、14名の次世代経営者に対し講演と演習がなされた。



(▲ 挨拶をする早川副会頭)

令和6年度 障害者雇用納付金制度 事務説明会

障害者雇用納付金等申告・申請に係る説明会を開催しますので、ご参加ください。

日程

<納付金・調整金>

※いずれの日も「対象者」を変え「午前」・「午後」の2回開催します。

令和6年2月 1日(木) (前橋①)
 2月 8日(木) (太田)
 2月15日(木) (前橋②)
 2月20日(火) (太田)
 2月28日(水) (前橋②)
 3月 7日(木) (高崎)

開催時間/対象者

10:00~12:00 / 申告申請経験者
 13:30~16:00 / 初めての担当者

<報奨金>

令和6年3月13日(水) (前橋①)
 10:00~12:00

会場

高崎 : ポリテクセンター群馬 3階 308
 太田 : 太田市 学習文化センター 2階 第一研修室
 前橋①: 群馬障害者職業センター 会議室
 (ハローワーク前橋 3階)
 前橋②: 群馬県JAビル 10階 第2会議室

お申込
 ・
 問合せ先

独立行政法人高齢・障害・求職者雇用支援機構
 群馬支部 高齢・障害者業務課
 TEL : 027-287-1511

WEBセミナー ニューコンテンツ

【政治・経済】

- ◎テーマ「政治家の喧嘩力～壁の打ち破り方～」
- ◎講師: 松井 一郎氏 (前大阪府知事・前大阪市長)

【一般経営・販売促進】

- ◎テーマ「テレビ局から取材がくる! アナウンサー直伝! 攻めの広報セミナー」
- ◎講師: 小野木梨衣氏 (株)OK エージェンシー 広報アナウンサー)

【一般経営・経営改善】

- ◎テーマ「全ての経営者必見! 未来を切り開くDX入門」
- ◎講師: 井手美由樹氏 (株)Ideal Works 代表取締役・中小企業診断士)

【一般経営・経営改善】

- ◎テーマ「DXセミナー(2) 実践編」
- ◎講師: 阿部 満氏 (ブリッジソリューションズ(株)代表取締役)

【視聴方法】 会議所のHPから「Webセミナー」をクリック、ID(tcci) とパスワード(5121)を入れてログイン!

次回の無料相談

- 法律相談(要予約) ...
12月19日(火) 10:00~11:00
- よろず相談拠点の出張定例相談 ...
12月19日(火) 13:00~16:00
- 日本政策金融公庫の金融相談 ...
12月21日(木) 11:00~16:00
- 特許・商標相談(要予約) ...
1月17日(水) 13:00~15:00
- 税務・金融・経営・労働取引相談等 ...
業務時間内随時

●毎月第2・第4土曜日は

かごめ六畜市

12月9日(土)、23日(土) 9:30~13:00

Tatebayashi West Farm Market

次回のウェストファームマーケットは、
 12月23日(土) 15:00~20:00 場所: 館林駅西口広場
 ※荒天の場合中止

今月号の表紙 DAVID HALL

代表取締役 : 矢野 強
 住 所 : 館林市岡野町15-1
 TEL : 090-4092-8826

営業時間(日・月・火曜定休)
 morning time 8:30~11:00
 david burger 11:30~15:00



第4回 家でも店でも楽しめる

グルメ総選挙 結果発表



第4代 グランプリ

正田茶房 楽

「チョコバナナパンケーキ」



準グランプリ



ラーメン厨房
ぼれぼれ

「ぼれ八郎」



おでん処
よねや本店

「油淋鶏」



館林うどん本店

「う米麺2袋入」



和食屋の惣菜店

朱鷺ごはん

「里沼弁当」



審査員特別奨励賞



味噌まんじゅう新井屋 館林福分団子店
「味噌ぶりん」



和菓子処 田月堂
「寒天がおいしいあんみつ(こし・つぶ)」



菓処 芋いつも
「芋いつもプリン」

グランプリは「正田茶房 楽」

第4回家でも店でも楽しめるグルメ総選挙の表彰式が11月17日(金)、館林商工会議所で行われ、「チョコバナナパンケーキ」でエントリーし、第4代グランプリに輝いた正田茶房 楽に正田会頭より表彰状、新井実行委員長よりトロフィーが授与されたほか、準グランプリ、審査員特別奨励賞に選ばれた各店の代表に表彰状とトロフィーを手渡した。

このイベントは、新型コロナウイルス感染症が拡大したことにより、市内飲食店を中心とした小売店の売上が減少していることから、経営状況の改善も目的に、店内飲食もテイクアウトもできるイベントとして実施した。メニュー数は32メニューで、開催期間(8月5日から10月9日)に参加者が各店を訪れ、異なる2つのメニューを購入すると1票投票でき、投票数は1,244票(有効1,220、無効24)だった。準グランプリ、審査員特別奨励賞はエントリー番号順。



(▲表彰式の様子)