

商たてはやし

2024

5

No.485

 館林商工会議所

〒374-8640 館林市大手町 10-1
URL : <http://www.tatebayashi-cci.or.jp/>
Mail : azalea@tatebayashi-cci.or.jp

 2024
健康経営優良法人
Health and productivity

Tel : 0276-74-5121 Fax : 0276-75-3189
発行人 : 正田 隆
印刷 : 田部井印刷 (有)



今月号の表紙

No. 25

「リサイクルショップ虹風船 館林店」

小規模事業者
持続化補助金を
利用しています

代表コメント：

小規模事業者持続化補助金を活用し、お店の看板を設置することができました！当社は昨年12月にオープンしたばかりのリサイクルショップです。定番品からちょっと変わった珍しい物も数多く販売しています。新入荷商品はインスタグラムをチェックしてみてください！

最近「楽し物々交換！」と題して無料の物々交換コーナーを設置しています。皆様ぜひお気軽に当店へお立ち寄りください！

※詳細情報は 15P へ

市内事業者向け資金調達特集

・館林市融資制度のご案内	2
・持続化補助金・再構築補助金・省力化投資補助金	3
館林市より要望事項の回答を受け取りました	4
青年部だより	13
第8回グルメ総選挙 参加店募集	14
専門家相談・セミナーのご案内	15

毎月1日発行 定価 100円 (購読料は会費に含まれています)

令和6年度版

館林市融資制度のご案内

市内各金融機関で
お申込みできます

！中小企業者向け 市内に店舗、工場または事業所があり、同一の事業を1年以上営んでいる中小企業者

運転資金の融資を受けたい

例えば…

- ・新しく社員を雇いたい
- ・商品や材料をまとめて仕入れたい
- ・広告を出したい



- ・小口資金
 - ・経営安定資金
- をご利用ください

設備資金の融資を受けたい

例えば…

- ・事業用車両を購入したい
- ・工場を新設したい
- ・機械設備を導入したい



- ・小口資金
 - ・経営振興資金
- をご利用ください

●小口資金 運転資金・設備資金と幅広く利用できます

融資限度額 1,250万円以内

年 利 1.8%以内

融 資 期 間 運 転 6年以内
設 備 8年以内

条 件 市税及び県税の未納がない者
保証協会の保証を付させていただきます
融資承認前の着手は対象外です

●経営安定資金

売上や利益が減少している事業者向けの運転資金です

融資限度額 2,000万円以内

融 資 期 間 運 転 7年以内

年 利 1.5%以内
1.7%以内

経営安定資金利子補給金

融資が実行された月から1年間の支払利子額を100%補給する制度です（借換は対象外）

令和6年4月～令和7年3月まで

●経営振興資金

新たな機械導入など資産計上する設備投資を考えている事業者向けの設備資金です

融資限度額 5,000万円以内

融 資 期 間 設 備 10年以内

年 利 1.7%以内

経営振興資金利子補給金

融資が実行された月から2年間の支払利子額を100%補給する制度です（借換は対象外）

令和6年4月～令和7年3月まで

【問合せ】制度融資取扱金融機関（市内の銀行・信用金庫）

館林市 ☎ 0276-72-4111
経済部商工課 ☎ 0276-47-5148

令和6年度 注目の制度 当所から市への要望により令和6年度ついに実現!!
小規模事業者経営改善資金利子補給金（マル経融資の利子補給）

融資が実行された月から1年間の支払利子額を100%補給する制度です（予定）※詳細は決まり次第お知らせいたします

【問合せ】館林商工会議所経営支援課 ☎ 0276-74-5121

第16回公募急遽開始! (電子申請限定 5/27 締切) [店舗改装・販路開拓をご検討の方向け]

小規模事業者 持続化補助金 (一般型)



小規模事業者持続化補助金は、持続的な経営に向けた経営計画に基づく、小規模事業者等の地道な販路開拓等の取り組みや、業務効率化の取り組みを支援するため、それに要する経費の一部を補助いたします。

お早目にご相談ください!

令和5年度実績 **採択率 73.2%**
(第12回~第14回公募)
(参考: 全国採択率 平均 68.8%)

類型	通常枠	賃金引上げ枠	卒業枠	後継者支援枠	創業枠
補助率	2/3	2/3 (赤字事業者については3/4)		2/3	
補助上限	50万円			200万円	

※4月現在の情報のため今後変更になる可能性もあります。最新情報は当所までお問い合わせください。

事業再構築補助金

第12回公募: 令和6年7月26日(金) 締切

今なおコロナの影響を受ける事業者、ポストコロナに対応した事業再構築をこれから行う事業者を重点的に支援します

第12回公募から中身が変更になりました。
事業再構築補助金ホームページに掲載の公募情報などをご確認ください。また、事前着手制度廃止に伴い、お早めにご相談をお願いいたします。

これまで支援した
採択事業者数 計25社



事業類型	補助上限額 (※1社1社300万円以内)	補助率
成長分野進出枠 (通常類型) ・ポストコロナに対応した、成長分野への大胆な事業再構築にこれから取り組む事業者向け ・国内市場で小等の構造的な課題に直面している業種・業態の事業者向け	3,000万円 (※4,000万円) <small>(一部商業を伴う場合2,000万円上限) ※短期に大規模な買上げを行う場合</small>	中小1/2 (※2/3) 中堅1/3 (※1/2) ※短期に大規模な買上げを行う場合
成長分野進出枠 (GX進出類型) ・ポストコロナに対応した、グリーン成長戦略「実行計画」14分野の課題の解決に資する取組をこれから行う事業者向け	中小: 5,000万円 (※6,000万円) 中堅: 1億円 (※1.5億円) ※短期に大規模な買上げを行う場合	中小1/2 (※2/3) 中堅1/3 (※1/2) ※短期に大規模な買上げを行う場合
コロナ回復加速化枠 (通常類型) ・今なおコロナの影響を受け、コロナで抱えた債務の借り換えを行っている事業者や事業再生に取り組む事業者向け	2,000万円	中小2/3 中堅1/2
コロナ回復加速化枠 (最低賃金類型) ・コロナ禍が終息した今、最低賃金引上げの影響を大きく受ける事業者向け	1,500万円	中小3/4 (※2/3) 中堅2/3 (※1/2) ※コロナで低賃金労働者の借り換えも行っていない必須の場合
サプライチェーン強靱化枠 ・ポストコロナに対応した、国内サプライチェーンの強靱化に資する取組をこれから行う事業者向け	3億円 (※5億円) ※複数回を含む場合	中小1/2 中堅1/3

令和6年度 注目の補助金

中小企業等のみなさまの売上拡大や生産性向上を後押しするため、IoT・ロボット等の人手不足解消に効果がある汎用製品の導入を支援いたします。

国への登録が完了しカタログへ記載された汎用製品導入を支援する補助金です!

中小企業省力化投資補助金



<カタログ記載製品例>

- ・清掃ロボット
- ・配膳ロボット
- ・券売機
- ・自動チェックイン機
- ・自動精算機



補助対象	補助上限額	補助率
補助対象として カタログに登録された 製品等	従業員数5名以下	200万円 (300万円)
	従業員数6~20名	500万円 (750万円)
	従業員数21名以上	1,000万円 (1,500万円)
		1/2 以下

当所では、各種補助金申請の支援を積極的に行っております。「新しく取り組みたい事業がある」、「生産性向上のための設備導入を検討している」、「販路開拓の取り組みを行いたい」など検討されている方に、活用出来る補助金制度をご案内しております。補助金にはそれぞれ公募要件があり、補助事業計画書の作成などが必要となります。補助金申請に不安がある際は、**当所経営指導員**や**専門家**より**支援を受けながら申請することも可能です**。まずはお気軽にお問い合わせください。また、近年の補助金申請は**gBIZID プライム**を使ったオンライン申請のみ受付の補助金が増えてきております。この機会に登録することをおススメします!

館林商工会議所 経営支援課
〒374-8640 館林市大手町 10-1

TEL : 0276-74-5121
FAX : 0276-75-3189

当所要望事項への回答

小規模事業者への資金繰り支援や、フィルムコミッションの設立について対応

4月23日(火)多田市長より正田会頭へ「令和5年度館林商工会議所の要望に対する回答書」が手渡された。館林商工会議所が取りまとめ、令和5年9月29日に多田市長へと提出した要望書に対するもの。「コロナ融資返済を見据えた資金繰り支援」や「フィルムコミッションの設立」など全9項目にわたる。

回答には商工会議所が支援を行う日本政策金融公庫のマル経融資に対する利子補給を行うという内容や、館林市と観光協会の協働でフィルムコミッション事業に早期に取り組むといった内容が盛り込まれている。

回答書の提出に際し多田市長は、「『便利でちょうどいい食とアートのまち 館林』をスローガンに、さらに商工会議所との連携を深めながら活力あるまちづくり

を進めていきたい。」と話した。回答書を受け取った正田会頭は、「苦勞して取りまとめた要望書に、丁寧に回答いただけてありがたい。地域を取り巻く環境は日々変化をしており、スピーディな対応が求められる。今後も館林市とは、よりこまめに連携をとりつつ、力を合わせて地域活性化に取り組んでいきたい。」と話した。



(▲正田会頭(左)に回答書を手渡す多田市長(右))

自分のペースで、合格をつかむ 日商簿記3級 eラーニング講座を開設します!

館林商工会議所は、独学による日商簿記学習を後押しします。テキスト学習だけで不安のある方、苦手分野を克服したい方、動画講義の受講で学習を補強しませんか。パソコン(タブレット、スマホ)とネット環境があれば、いつでもどこでも学習できます。

- 講座形式：eラーニング
- 対象：館林商工会議所会員および会員事業者従業員
- 受講料：無料
- 講座内容：WEB講義26回(約30時間)と答案練習15回(約20時間)、模擬問題10回分(答案作成1時間+解説1.5時間/回)
- 講師：一般社団法人日本商業教育振興会
全国の高校生、大学生を主な対象として、丁寧に分かりやすい簿記学習指導に定評があります。
- 学習目安期間：約3か月

・受講方法について
お申込み手続き終了後、ご登録されたメールアドレスに受講に必要なID・パスワード等をメールにてご案内します。1利用者につきID等を1つ発行します。受講者数の上限はありません

※ 詳細は館林商工会議所HPをご確認ください

2024年4月から、 全額経費にできる接待飲食費の基準が 1人あたり5,000円から1万円に倍増!

令和6年度税制改正における交際費課税の特例の改正事項

《2024年4月以降》

交際費等の範囲に含まれず、
接待飲食費で全額経費にできるもの



1人あたり **1万円**まで

事業年度に関係なく、
2024年4月1日以降に支出する接待飲食費から適用されます!

もし1人あたり1万円を超えてしまった場合は?

交際費800万円まで全額損金算入できる中小企業向けの特例措置(交際費課税の特例)が3年(2027年3月末まで)延長されています。

(具体例)取引先との食事(1人あたり1万円超)、取引先とのゴルフ、取引先への香典や祝い金等

経済の好循環で日本を元気に!



令和5年度 会員増強及び共済制度県内統一キャンペーン 当所が4年連続入賞!

当所は群馬県商工会議所連合会の「会員増強及び共済制度県内統一キャンペーン」において、商工会議所表彰の会員増強部門で第2位となりました。



(▲ 商工会議所表彰 会員増強部門第二位を受賞)

昨年度より、商工会議所規模に応じた入会目標数を設定し、その達成率を県内10の商工会議所で競う集計方法へと変更になりました。会員増強部門での表彰は4年連続で、昨年度は79事業所の新規加入がありました。また、同表彰の保険料部門で達成賞、職員表彰の会員増強部門にて当所職員の古川係長が第2位を獲得いたしました。

キャンペーンの表彰式は、4月15日(月)に開催され、(一社)群馬県商工会議所連合会の金子会長より表彰を受けました。

ぜひ

商工会議所会館をご利用ください



館林商工会議所では、商工会議所会館を会議室としてご利用いただけます。また、令和5年5月より、新たに「役員会議室(写真)」の貸出を開始しました。20名程度の会議に適した会議室となっております。他にも、10人程度までご利用頂ける「第二会議室」、大人数でお使いいただける「3階ホール」がございます。

各会議室の詳細・お申込みは商工会議所ホームページをご確認ください。

詳細・お申込みはこちらから

▶ <https://www.tatebayashi-cci.or.jp/>



【令和6年度 館林商工会議所人事配置】

令和6年4月1日より、事務局体制に変更がございましたのでお知らせいたします。今後ともよろしくお願いたします。

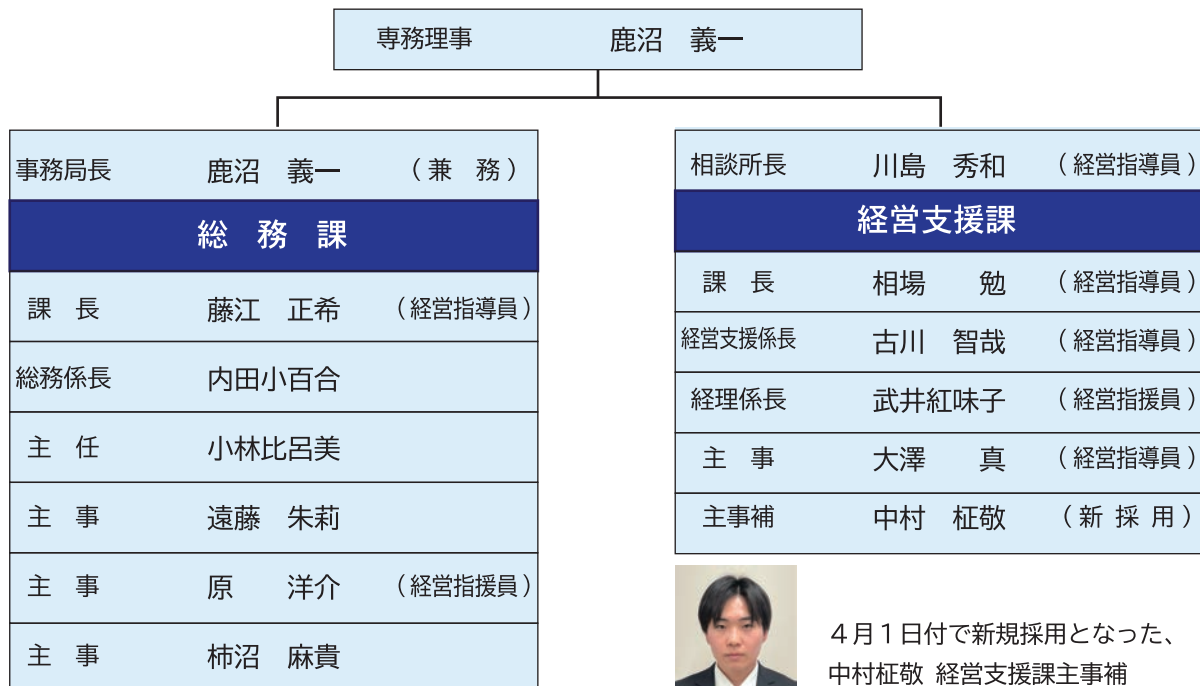

4月1日付で新規採用となった、
中村柁敬 経営支援課主事補

会員のひろば

設立から50年以上！結束力こそ強み！



館林金属工業団地協同組合

- ◆代表理事：鈴木郁男
- ◆住所：館林市近藤町372-2
- ◆TEL：0276-74-3080
- ◆FAX：0276-74-3922
- ◆営業時間：9:00～17:00
- ◆定休日：土・日・祝日

◆HP：



館林金属工業団地協同組合は1972年11月に発足。発足当時は高度経済成長の時代、経済成長とともに公害問題も表面化し館林においても例外ではなく、点在する町工場からの騒音や悪臭、メッキ廃液など公害を生む要素が拡大。それらの問題を解決すべく点在する各種工場を工業団地に集約し同組合が出来た。現在は板金加工、レーザー加工、プレス加工などを手がける「ものづくり」のプロ集団14社が軒を連ねている。プロ集団とは言え多くは町の中小企業。一般の人がその製品を目にする機会は少ない。

そのため同組合では、メンバー企業の理解を深めるため、組合メンバーでのお祭りイベントや、子供向けの工場見学会などを実施している。また事務所内に「ものづくりミュージアム」を設け各社の製品を展示・解説するなど会社単独での実施は難しい事も手がける。創立50周年事業では加工・組み立て、塗装など各社の技術を用いた「ハイブリッド発電機」を製作。鈴木代表理事は「同組合員の技術を結晶したもの」と話す。組合メンバーの仲の良さからくる結束力が同組合の強さだと言えよう。

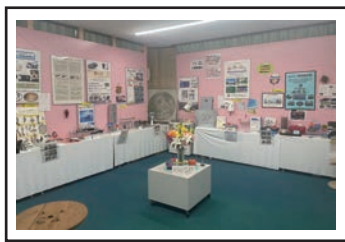

(「ものづくりミュージアム」)



(様々な活動で表彰されている)



(ハイブリッド発電機)

中高生が地元を選ぶ理由を作る！



KAERU

- ◆代表：室井泉海
- ◆住所：館林市本町2-3-7
木村ビル1F engine内
- ◆TEL：090-9205-6652
- ◆定休日：不定休

◆Instagram：



◆HP：



グラフィックデザイン、商品開発、ブランディング、地域創生などを手がけるKAERUは2023年11月創業。室井代表は館林出身。高校生の頃から「デザイン」に関わりたいと考えていたが自身の夢に対してアドバイスも得られず、方向性もままならないまま大学へ進学。大学を中退し福井県のガラス会社に就職。その後福井にあるデザイン会社に転職。そこではデザインの手で地場産業の魅力を引き出し「創造的な地域にする」というコンセプトに魅せられた。「デザインが地域に

与えるポジティブな影響」を常に考える中で地元への帰郷を決めた。室井代表は「中高生の頃は好きになれなかった館林だったが館林だからこそできることがある」と話す。同事業の核は「館林のデザイナー」という立ち位置。「デザイン」で「地元（館林）に最適な表現をする」ことは地元の活性化へとつながり、活性化は「中高生が地元を選ぶ理由」になり得ると考えている。これは室井代表の過去の自分に対する回答（アドバイス、方向性）ではないだろうか。

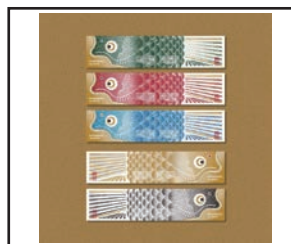

(同社のこれまでの作品の数々)

会員のひろば

すべて手作り料理でおもてなし！



ごはん処・酒処 麗 うらら

- ◆代表：松本厚子
- ◆住所：館林市緑町1-2 2-3号1F北側
- ◆TEL：0276-73-0110
- ◆営業時間：17:00～23:00
- ◆定休日：水曜・日曜日

ごはん処 酒処 麗（うらら）は2016年オープン。もともと子供のころから料理が好きだった松本代表は自己流で料理を学び味付けも工夫していた。同店は大通りから少し入った場所にある。居酒屋を経営したいと思っていたところ今の店舗が空きタイミングよくオープン出来た。同店の強みは和食をベースに全て手作りの料理と豊洲直送の鮮魚、豊富なメニューと言える。口コミサイトでも評価は高く、同店に訪れた多くの客が美味しい料理を提供す

る店として高く評価している。お通しは3品にプラスでサラダを提供してくれるのは嬉しい。常連客が多く飽きないメニューを心がけていったところ品数が増えた。常連さんにはメニューにないものを提供することもあるという。松本代表は「お客さんがみんないい人だから」と話すが代表の人柄に集まってくるのだろう。口コミでも代表の人柄を評価しているレビューも多い。一度同店を訪れてみてはいかがだろうか。



(様々なお酒を提供)

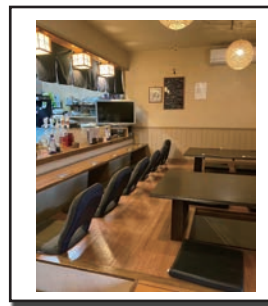

(あたたかみのある内装)



(店の看板)

自然をリスペクトする暮らしを演出！



BULAN

- ◆代表：吉永寿栄
- ◆住所：館林市花山町
- ◆営業時間：9:00～18:00
- ◆定休日：土・日・祝日

インドネシア・バリ島の雑貨を中心に販売するBULANは2021年にネットショップを立ち上げ2024年に事業者登録した。吉永代表は学生の頃から手作り感のあるものに惹かれ大学卒業後は雑貨屋に勤めた。バリ島に魅力を感じ何度もバリ島へ訪れるうちに、バリ島で使われている雑貨の販売を決意する。明るく開放的で自然に寄り添い「昔ながらの手仕事」で作られたプリミティブ(原始的・根源的)な生活雑貨に代表自身の感性・生き方・モノに対する向き合い方にシンパシーを感じているから

だろう。「幼少時代は自然いっぱいの中で育った」と話す吉永代表だが、自身が大病を患ったことで「地球」や「自然」に寄り添い穏やかに生活をするということがいかに大切かを痛感したという。当たり前前に思っていたことがどれだけ貴重なことなのか身をもって経験したことで「地球にやさしい」「自然にやさしい」という言葉が「自分にもやさしく」することにつながり心が穏やかになると感じている。同店の雰囲気は「優しさ」「穏やかさ」にあふれている。

◆Instagram：



◆HP：



(人気商品の瑠璃ミニボウル)



(インドネシアの丁寧な生活雑貨の数々)





各種伝票・封筒・名刺・ハガキ
 広報誌・小冊子・自費出版物
 パンフレット・ポスター・シール
 ステッカー・カレンダー
 証書入れカバー・巾着袋（ポリ袋）
 名入れファイル他

田部井印刷有限公司

代表取締役 田部井 孝一

〒374-0066 館林市大街道1-14-38
 TEL 0276-72-1221(代)
 FAX 0276-73-1288
 E-mail:okaidokt@crocus.ocn.ne.jp

楽しいお買い物は 館林市楠町 3648-1
http://tsutsuzi.com/

AZALEA MALL

美しい街には夢がある

株式会社 TOKISYOホールディングス



〒374-0043 群馬県館林市苗木町2548
 TEL 0276-73-1343
 URL <http://www.tokisyo.co.jp>
 株式会社 鶴商
 株式会社 埼玉鶴商

ご宴会のご案内

忘年会、新年会、歓送迎会、
 謝恩会など各種ご宴会を
 お受けいたします。



ご予約
 承り中

ご予算
 おひとり様
 税込 5,500円～



発酵レストラン
 JOYHOUSE 別館

お問合せ

ジョイハウス

中国料理 桃林

40名様まで 別途貸切(有料)も可能

人数

50名様まで

☎0276-76-8811

ご予約

☎0276-73-4669



ご予算に応じて
 メニューをご提示致します。
 貸切(有料)含め、
 お気軽にご相談ください。



こんなことを検討されていませんか？
 まずはご相談ください！

- **新分野へ事業展開**をしたい
- **販路開拓**で売上アップを目指したい
- **生産効率UP**のための**設備投資**をしたい

活用出来る補助金があるかもしれません

この補助金はどんな要件なのか？こんな補助金はないか？など…

- お気軽にお問い合わせください
 - 必要に応じて専門家とのオンライン相談も可能です
- 当所経営支援課 0276-74-5121

事業再構築補助金

> 事業再構築補助金

持続化補助金
 一般型

> 持続化補助金 【一般型】

ミラサポplus
 中小企業向け補助金・総合支援サイト

> ミラサポplus

補助金の申請に必要です
GBizID取得

> GBizID取得

詳細は、当所HP トップページ「ピックアップ」にあるバナーリンクよりご確認ください。

化粧品 OEM

株式会社シーエスラボ

館林で化粧品をつくっています



事業資金・経営課題の解決に関することは

群馬県信用保証協会

お気軽にご相談ください

【太田支店】 Tel 0276-48-8811

【HPアドレス】 <https://gunma-cgc-or.jp/>

群馬県信用保証協会 検索 

このまちの笑顔をつやそう。

とりせん

〒374-8512 群馬県館林市下早川田町700番地
ホームページアドレス <https://www.torisen.co.jp>

松原店	館林市松原3丁目 19-4 ☎0276-57-6730
富士見町店	館林市富士見町 12-60 ☎0276-76-2055
朝日町店	館林市朝日町 20-50 ☎0276-75-6281
成島店	館林市北成島町 2533-1 ☎0276-75-2735

～ 健やかで安心した未来のために ～

火災共済	店舗・住宅・家財を守る安心のプラン
シルクシニア	シニア世代の入院・がん入院等を補償
フレンド共済 21	お手頃の掛金で入院・死亡などを補償
傷害共済	偶発の事故による傷害(ケガ)を補償
ファミリー交通傷害共済	1口で契約者・同居家族の交通傷害を補償
自動車事故費用共済	自動車保険にプラス、さらに安心を
自動車共済	専門職員によるキメ細かい事故対応

親切・丁寧・安心をお届けします 

ぐんま共済協同組合
ぐんま生まれ ぐんま育った ぐんまの人の ぐんま共済

《お問合せ先》
館林商工会議所
☎ 74-5121

《引受共済組合》
ぐんま共済協同組合 太田支店
☎ 0276-46-9596

資源リサイクル・一般廃棄物・産業廃棄物・医療廃棄物

ECO PARK YOKOTA

株式会社 横田商事



お客様に安心を届ける企業

エコパークヨコタ  <http://www.ecopark-yokota.com/>

本社：群馬県館林市足次町26番地1
足利事業所：栃木県足利市羽刈町763番地12
TEL.(0284) 72-2241(代) FAX.(0284) 72-2828



館林が舞台として登場したアニメ「宇宙よりも遠い場所」と
正田醤油がコラボしました！

宇宙よりも遠い場所

× 

よりもいしょうゆ

柄は5種類
群馬県内
限定発売

本醸造醤油です。
密封ボトル 200ml

丸大豆をじっくり仕込んだ

◎ YORIMOIPARTNERS

 正田醤油株式会社

本社 / 〒374-8510 群馬県館林市栄町3-1
<https://www.shoda.co.jp/>

館林アニメアンバサダー 

潮流を読む

「物価上昇に負けない 持続的な賃上げの必要性」

日本労働組合総連合会〔注1〕によれば、今年の春季労使交渉（春闘）では、「平均賃金方式で賃金引き上げを要求した3102組合（昨年同時期比488組合増）の平均は17606円・5.85%（加重平均）で、昨年を大きく上回った」（3月4日時点の集計）とし、1994闘争（5.40%）以来30年ぶりに5%を超えたと公表した。その一方、2023年の1人当たり賃金は物価を考慮した実質で前年比2.5%減り、2年連続で減少した〔注2〕。依然、実質賃金の伸びがマイナスの状況にあり、物価上昇に賃金上昇が追いついていない状況が続いている。物価上昇に負けない持続的な賃上げの重要性は高まり続けている。

このような状況下、「労働者不足は将来的にも解決できないであろう。賃金を上げられない企業は市場から排除される時代に突入した」〔注3〕との意見が出てきている。将来的に物価上昇が落ち着いてくれば、現在の趨勢（すうせい）の賃上げが再び難しい状況になる可能性は否定できず、企業の賃上げを妨げる構造的な部分に政策のメスを入れることも必要であろう。特に、日本の従業者数の約7割を雇用する中小企業が、賃上げの原資を確保できる取引環境を整備し、持続的な構造的賃上げを実現する政策を進めることが重要とだろう。この観点から、内閣官房・公正取引委員会が中心を進める「労務費の適切な転嫁のための価格交渉に関する指針」（23年11月29日）は軸となる政策である。その目的は「適切な価格転嫁による適正な価格設定をサプライチェーン全体で定着させ、物価に負けない賃上げを行う」こととされている。日本銀行がマイナス金利解除などの金融政策正常化の条件に挙げるデフレ脱却、経済の好循環の実現を後押しする意味でも重要となる。

他方、日本の経済成長を維持する意味でも、持続的な賃金の上昇は欠かせない。これは、少子高齢化によって総人口が減少し、それに従い労働力人口も一定程度減少すると見込まれており、ボリューム（数量）効果は低下していく中で、GDPの5割以上〔注4〕を占める個人消費（民間消費支出）を増加させていく必要があるためだ。しかし、このマイナスの影響を、一世帯当たりの所得の増加による個人消費拡大で補うこと

ができるかといえば、過去10年を振り返ると、心もとない。足元の世帯所得の平均（21年）は545万7000円で、この10年間はおおむね横ばいで推移しているからである〔注5〕。その要因は、他の世帯よりも所得が低い「高齢者世帯」（21年は318万3000円（前年比4.4%減））の世帯全体に占める比率が高まっているからである。さらに、所得金額の階級別に世帯数の分布を見ると、100万円以上400万円未満は40.3%でボリュームゾーンとなっており、平均所得金額の中央値は423万円となっている。この点においても、持続的な賃上げは重要である。

どの程度の賃上げが中長期的に必要であろうか。OECD（経済協力開発機構）は24年3月11日、00年から22年におけるOECD加盟38か国の平均年間賃金〔注6〕のデータを公表した。日本の同賃金（自国通貨建ての実質値〔注7〕）は00年を100とすると22年もほぼ100で変化はない（金額ベースでは451万円から452万円への変化）。ほかの主要先進国では22年に米国127、カナダ127、英国120、フランス121と、過去20年で約2割程度上昇している。日本では、約30年後の2056年には総人口が、現在（20年）の1.2億人から1億人へと約2割程度減少する見込みである〔注8〕。政策にもよるが、この総人口の減少とともに労働力人口が減少していく可能性が高いため、経済成長を今の水準に維持するためには、20年間変化のない年間賃金を前記先進国並みに、今後10年で最低でも2割から3割上昇させる必要があるのではなかろうか。この意味でも、企業の持続的な構造的賃上げを実現することは必須となってくる。同時に、個々の企業は、先述の政策以上に生産性を向上させる経営努力が欠かせないことは言うまでもない。将来的には、日本の全ての個々の企業による不断の経営努力が、しっかりと経済成長に寄与する経済構造にすることこそ、持続的な経済成長を実現する上で最も重要であろう。

（3月19日執筆）

〔注1〕「1994闘争以来30年ぶりに要求が5%超える～2024春季生活闘争 要求集計結果について～」
（24年3月7日）

https://www.jtuc-rengo.or.jp/activity/roudou/shuntou/2024/yokyu_kaito/yokyu/press.pdf?8757

〔注2〕厚生労働省「2023年毎月勤労統計調査（速報、従業員5人以上の事業所）」24年2月6日

〔注3〕ものづくり産業労働組合安河内賢弘会長（Financial Times “Japanese workers secure biggest pay rise in three decades,” MARCH 13 2024 ;

<https://www.ft.com/content/4dded4bb-a608-4f9a-9f54-e6af47caef8f>（筆者訳）

[注4] 内閣府「2023年10-12月期・2次速報（2024（令和6）年3月11日公表）」では、名目GDPベースで54%、実質GDPベースで53%。

[注5] 厚生労働省の22年「国民生活基礎調査」。

[注6] Average Annual Wages: 雇業者に支払われる賃金の総額を、雇業者数の合計人数で割った数字。フルタイム雇業者だけでなくパートタイム雇業者もフルタイムで働いたとして含まれる。

[注7] 物価の変動による影響を除外した、数量的な変化を推定した数値。平均給与（実質値）=平均給与（名目値）÷物価指数で計算。その物価の変動分だけ割り引いて、同じ金額で買える物の数量がどれだけ変化したのかを表そうと試みるのが実質値。

[注8] 23年4月に国立社会保障・人口問題研究所が公表した「日本の将来推計人口」における出生中位（死亡中位）推計。

https://www.ipss.go.jp/pp-zenkoku/j/zenkoku2023/pp_zenkoku2023.asp

株大和総研 金融調査部 主席研究員
うちの はやなり
内野 逸勢



静岡県出身。1990年慶応義塾大学法学部卒業。大和総研入社。企業調査部、経営コンサルティング部、大蔵省財政金融研究所（1998～2000年）出向などを経て現職（金融調査部 主席研究員）。専門は金融・資本市場、金融機関経営、地域経済、グローバルガバナンスなど。主な著書・論文に『地銀の次世代ビジネスモデル』2020年5月、共著（主著）、『FinTechと金融の未来～10年後に価値のある金融ビジネスとは何か？～』2018年4月、共著（主著）、『JAL再生 高収益企業への転換』日本経済新聞出版、2013年1月、共著。IAASB CAG（国際監査・保証基準審議会 諮問・助言グループ）委員（2005～2014年）。日本証券経済研究所「証券業界とフィンテックに関する研究会」（2017年）。



生産性向上に裏付けされた実質賃金の引き上げの実現に向けて

外食のラーメンの標準的な価格が1000円を超えたかどうか、話題になっています。この1000円という価格は、相場ともいえるもので、消費者から見ればこれ以上は出せないと感じる心理的な壁であり、提供する側から見れば、本当は超えたいけれど、超えてしまうと一気に売り上げが落ちるリスクを感じるラインです。

最近になって、行列ができる人気店で最も標準的な商品に1000円以上の値付けをすることがいくつも現れています。光熱費や原材料価格の高騰で、壁の手前で痩せ我慢するより、きちんと特徴を打ち出して納得感で1000円以上払ってもらおうという考えの店が増えました。一方、大衆的な中華食堂チェーンなどでは、ラーメン1杯どころか定食ですら1000円以下を維持する店もあります。話題性や感動を求める市場と、日常の節約志向の両方が並行して繁盛しており、ここでも市場は二極分化していると感じます。

こうした価格面の心理的な壁は、それを越えた先駆者の高付加価値商品が受け入れられることによって徐々に崩れていくものです。例えば、サバの水煮やみそ煮の缶詰はかつて100円以下でスーパーの特売品の目玉として安売りされる存在でしたが、この数年で健康ブームに乗ったこともあり、200円台から300円台、ブランドの確立したサバを使った商品では400円を超えるものも市場に定着してきました。

先日、こうした価格設定について面白い話を聞きました。近年、茨城県で徐々にご当地グルメとして知られるようになってきた「いばらきガパオ」の仕掛け人と話していて、「日常的になじみのあるラーメンや焼きそばなどは、だいたいこれくらいの価格が上限という壁が得意やすい」という一方、「あまりなじみのない新規性のある商品は、最初からある程度高い価格設定をしても受け入れられやすい」というのです。

価格の壁は長年の習慣によって形づくられるため、同じものでも先入観のない場所では新規性のある価値として受け入れられます。先に挙げたラーメンの例でいえば、国内で人気のラーメンチェーンが1000円以下で売っているのと同じとんこつラーメンが、ニューヨークでは3000円以上で売られています。「ラーメンの1000円の壁」は、実は世界にはほとんど存在せず、欧米やアジア、インドでもラーメンは1000円以上するのが普通です。これは、それぞれの地域にとってラーメンが珍しく、新規性のあるものとして市場開拓をスタートしているからだと考えられます。

こうしたことは外食産業に限らず、工業製品などのものづくりについても、よくいわれることです。これまでの物差しや習慣で計れない価値を提供することで、価格設定の主導権が握れます。同じ場所で新規性を追求するか、同じものでも違う場所で勝負するか、壁を越える方法はいくつもありそうです。

日経BP総合研究所 上席研究員
渡辺 和博



日経BP総合研究所 上席研究員。1986年筑波大学大学院理工学研究科修士課程修了。同年日本経済新聞社入社。IT分野、経営分野、コンシューマ分野の専門誌編集部を経て現職。全国の自治体・商工会議所などで地域活性化や名産品開発のコンサルティング、講演を実施。消費者起点をテーマにヒット商品育成を支援している。著書に『地方発ヒットを生む 逆算発想のものづくり』（日経BP社）。



両毛広域ネットワーク

(両毛地域の情報化を図り、この地域の活性化のため4市商工
会議所の協力を得て作成しています。)

太田

太田市立大隅俊平美術館 「春の刀剣展示」のご案内

太田市立大隅俊平美術館では、人間国宝に認定された巨匠・大隅俊平が生涯をかけて追求した直刃の刀を展示しており、5月26日(日)まで「春の刀剣展示」を開催しております。

大隅刀匠が描く直刃の刃紋とともに、鍛え上げた銅の美しさを是非ご鑑賞ください。また、同展では師匠である宮入行平刀匠作の太刀(一口)も展示しております。

会期中の5月5日(日)には、大隅俊平刀匠に師事する本田俊正刀匠による実演「銘切実演」もございますので、是非ご家族でご覧ください。※実演は定員あり・要予約



期間：2024年1月27日(土)～5月26日(日)

時間：9時半～17時(入館は16時半まで)

観覧料：300円・中学生以下は無料

休館日：月曜日(祝日の場合は翌日)

住所：太田市由良町3051

問合せ：太田市立大隅俊平美術館

TEL：0276-20-6855



(大隅俊平美術館 HP ▲)

足利

職場の「整理・清掃・整頓…」を進めたい方は 「足利5S学校」へご加入しませんか

街ぐるみの5S(整理・清掃・整頓・清潔・躰)活動を推進する「足利5S学校」では、平成26年4月より広く会員を募り組織化を図っている。現在では、栃木県内の企業のみならず広く全国から入会している。

加入者には、足利5S学校の独自の情報提供や見学会の無料参加のサービスがあり、足利流5Sの実践を通じた企業力の向上に効果がある。

「これから5Sを始めたい…」「職場の5S活動を促進したい…」などとお考えの方は是非「足利5S学校」へご入会を。

問合せは、足利5S学校事務局(足利商工会議所内/TEL0284-21-1354)まで。

<年会費>

企業・団体会員 4,000円

個人会員 2,000円

※足利商工会議所の会員以外は料金体系が異なる。

<会員特典>

・月例ネットワーク現場見学会への無料参加(毎回3,000円お得)

・その他足利5S学校からの情報提供



桐生

5/3～5/6 一店一作家(一工場)特別展覧市を開催

桐生商工会議所に事務局を置くファッションタウン桐生推進協議会の一店一作家(一工場)運動プロジェクトでは、特別展覧市を5月3日(金・祝)から6日(月・振休)まで、桐生市有鄰館で開催する。

特別展覧市は毎年春と秋に開催しているものづくり作家の展示販売会で、市内外からファンが訪れる人気イベントとして定着している。春はゴールデンウィーク期間に桐生市有鄰館を会場として様々なイベントを展開する「有鄰館まつり」の行事のひとつとして開催。今回の特別展覧市は、桐生地域でもものづくりを行うクリエイターを集めた「桐生クラフト展」のなかでの開催で、ビーズアクセサリー、和雑貨、バッグ、陶器などの幅広いジャンルのものづくり作家たちが出店を予定している。

新作や普段行くお店とは一風変わったセンスの良い雑貨が見つかるかも。是非、特別展覧市にお出掛けください。

会場：桐生市有鄰館 煉瓦蔵、味噌・醤油蔵

日時：5月3日(金・祝)～6日(月・振休)

午前10時～午後4時(最終日は午後3時まで)

問合せ：ファッションタウン桐生推進協議会事務局

(桐生商工会議所総務課内) TEL:0277-45-1201



佐野

第20回写真コンテスト グランプリに関野進氏 88名251点の応募

佐野商工会議所・佐野市観光協会主催の「I LOVE SANO」写真コンテスト審査会(佐野市など後援)が開催され、グランプリ・会頭賞に関野進さん(埼玉県加須市)の作品「皐月の青田んぼ」を始め、入賞作品21点が決まった。

コンテストは佐野市の風景やイベント、まちなみ、商業・工業、伝統芸能、食など、「今」「昔」の姿を写真の力で表現し、佐野の魅力を伝える作品を募集。県内外から88名251点の応募があった。

入賞作品は4月25日(木)から5月26日(日)まで佐野市観光物産会館にて展示。

お問い合わせは、佐野商工会議所(TEL0283-22-5511)まで。



【第20回グランプリ「皐月の青田んぼ」】

YEG
Information

4月例会 令和6年度通常総会・懇談会 開催 「未来への礎となる」をスローガンに

令和6年4月16日（火）館林商工会議所青年部の通常総会が、館林市文化会館小ホールにて開催されました。正田会頭や多田市長をはじめとする多くの来賓の方々にご臨席賜り、盛大に開催することができました。総会では、森田信一郎直前会長による議事進行のもと、第1号議案「令和5年度事業報告並びに収支決算承認について」、第2号議案「規約改正について」、第3号議案「令和6年度事業計画並びに収支予算について」が審議され、満場一致で可決となりました。

総会終了後には、ニューミヤコホテル館林にて懇談会を開催し、多くのご来賓の方々とお交を深めることができました。また、懇談会内では新入会員の紹介および卒業生へ記念品贈呈を行うことができました。

当日はお忙しい中ご臨席賜りましたご来賓の皆様・青年部卒業生の皆様に心より感謝申し上げます。今後ともご指導・ご鞭撻のほどよろしくお願いいたします。

（総務委員会委員長 森田 和寛）



（▲通常総会であいさつをする青山会長）



（▲青年部集合写真）

YEG
Information

館林商工会議所青年部 部員紹介

内藤 和輝 君 【(有)バージョンアップ 企画部長】

①青年部（YEG）に入って良かった事や楽しかった事は？

普段の業務ではなかなか関わることのできない立場の方や、職種の方と面識を持つことができた。

②青年部（YEG）に入ってビジネスマッチングはありましたか？

売上など直接的な利益ではなく、面識を持つことで信頼性を上げる間接的な利益を得ることができた。ビジネスマッチングがあった。

③自企業紹介&PR

弊社の運営するバージョンアップスクールでは、習字（行書）、硬筆、パソコン、そろばんと幅広い科目を子供たちに教えるカルチャースクールです。習字、硬筆は下は3歳、上は大学生までの生徒さんにお越し頂き、文部科学省公認の指導要領に則り、全国レベルの教育を行っております。パソコン科目では商業高校で行われている授業と同

等の内容を行っており、小学生の頃から様々な資格の取得に挑戦できます。地域で最多の生徒数を誇っております。



<会社情報>

会社名：(有)バージョンアップ
住所：群馬県館林市羽附町 1463-1
TEL：0276-73-4280

URL：<http://www.e-versionup.com/>

Instagram：<https://www.instagram.com/versionupschool/>

TikTok：<https://www.tiktok.com/@menkoigirls?lang=ja-JP>



第8回 激辛・激甘・激冷 グルメ総選挙

参加店募集!

【参加形態】
 実施期間内に市民がメニューを食べ歩きし、気に入ったメニューに投票する（2店舗の押印で1投票できる）選挙形式。順位はグランプリ、準グランプリ、その他の賞を公表予定。

【実施期間】 令和6年7月1日(月)～8月31日(土)

【募集数】 50メニュー
 ※1店舗3メニュー（辛・甘・冷各1メニュー）まで応募可能

【提供メニュー】 ①～③すべてを満たすメニュー
 ①メニューのテーマが「暑さを乗り切る」「辛い・甘い・冷たい」に合致していること
 ②食のまち館林のブランドに合った、おいしいグルメ（旨いメニュー）であること
 ③提供単価は1メニューにつき300円以上であること

【主催】 「激辛・激甘・激冷グルメ総選挙」実行委員会
【申込期限】 5月31日(金)まで

お申込み・お問合せ
 館林商工会議所経営支援課 **TEL:0276-74-5121**

つつじまつり物産即売会を実施!

邑楽館林物産振興協会では、つつじまつり開催期間中の4月20日(土)、21日(日)の2日間、物産即売会を開催した。つつじが岡公園大芝生広場で実施し、6社が出店。

1日目の土曜日は晴天に恵まれ、会場内は多くの観光客で賑わっていた。会場内に設置された特設ステージでは、横田バンドによる演奏会も同時に開催され、即売会場も多くの賑わいを見せていた。

2日目は曇りであったが、雨が降ることはなく過ごしやすい1日であったため、家族連れや年配の夫婦が園内のつつじ散策を楽しんでいた。ステージ上では市民による落語の披露が行われ、来場者を楽しませていた。



(▲物産展の様子)

クビアカツヤカミキリ撲滅プロジェクトの制度をご活用ください



市ではサクラ等の樹木に深刻な被害を与える特定外来生物クビアカツヤカミキリの対策を目的に、撲滅プロジェクトを展開しています。事業所や家庭のサクラ等がクビアカツヤカミキリの温床とならないよう、積極的な活用をお願いいたします。

① 被害樹木への樹幹注入剤による処理制度
 クビアカツヤカミキリによるサクラへの被害拡散を防止するため、市が被害樹木へ樹幹注入処理を行います。
 ※上限 10 本分

② 防除用品の配布制度
 被害樹木 1 本につき、登録薬剤(1 本)と防虫ネットを交付します。※上限 10 本分
 ※申請には被害木の写真が必要です。

③ 駆除奨励金交付制度
 市内において、クビアカツヤカミキリの成虫を駆除し、**死骸**を提出した方に対し、1 匹あたり 50 円を交付します。※10 匹から申請可
 ※令和 6 年度からは奨励金の交付のみとなります。

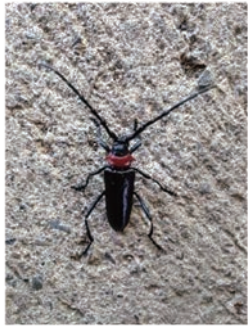
問合せ：地球環境課環境保全係 (☎0276-47-5125)

▲クビアカツヤカミキリの成虫 ▲フラス（木くずとフンの混入物）

■対象 ①、② 市内に居住する方、市内に事業所を有する事業主ほか
 ③ 市内に在住、在勤又は在学の方

■期間 ① 令和6年5月13日(月)～8月30日(金)
 ※③の公民館での受付は6月3日(月)から7月31日(水)まで

■申込先 ①、② 市地球環境課
 ③市地球環境課、又は市内各公民館

■費用 ②、③は、無料
 ①は、原則無料（施工のために特殊な作業を要する場合、追加料金を負担していただくことがあります。）

専門家による相談事業

～より高度な問題を解決するために～

館林商工会議所では、会員企業の皆様が日頃抱えている経営上の様々な問題・課題等について、専門的な知識と実務経験を併せ持つ専門家と企業をつなぐことで、的確なアドバイスや指導を行っております。ぜひご活用ください。

法律相談

【毎月 第3火曜日】



顧問弁護士

上野 俊夫氏 (上野労務経営法律事務所)
※次回相談日 (要予約 TEL:74-5121)
5月21日(火)午前10時～11時

よろず支援拠点出張相談

【毎月 第3火曜日】



コーディネーター

田沼 昇一氏 (行政書士、キャリアコンサルタント)
※次回相談日 (要予約 TEL:74-5121)
5月21日(火)午前10時～午後4時

特許・商標相談

【奇数月 第3水曜日】



顧問弁理士

稲村 悦男氏 (稲村国際特許事務所)
※次回相談日 (要予約 TEL:74-5121)
5月15日(水)午後1時～3時

金融・創業相談

【毎月 第3木曜日】



日本政策金融公庫

小塚 泉氏
(前橋支店 国民生活事業 課長代理)
※次回相談日 (要予約 TEL:74-5121)
5月23日(木)午前11時～午後4時

●毎月第2・第4土曜日は

かごめ六斎市

5月11日(土)、25日(土) 9:30～13:00

Tatebayashi West Farm Market

5月18日(土) 10:00～15:30
会場: 向井千秋記念こども科学館正面広場
(ちきゅう☆ひろば)

※荒天の場合は中止とし、SNS等で周知します

令和6年度市内事業者向け

補助金等合同説明会

主催

館林商工会議所・館林市・日本政策金融公庫

日時

令和6年5月28日(火)
14:00～15:30

会場

館林商工会議所 3階ホール

対象

市内事業者・創業予定者

定員

先着50名

問い合わせ先・館林商工会議所 (TEL:74-5121)

WEBセミナー ニューコンテンツ

【一般経営】

- ◎テーマ「事例に学ぶ中小企業「成功の方程式」
アニマルスピリッツで勝つ！」
- ◎講師: 西川靖志氏 (経営コンサルタント・中小企業診断士)
- ◎テーマ「徳川幕府の経済政策～日本経済復活のヒントを探る～(2)
知られざる三代目保科正之・長期政権の陰の立役者」
- ◎講師: 岡田晃 (大阪経済大学特別招聘教授・経済評論家)

【研修・人材育成】

- ◎テーマ「今どき若手社員への接し方、教え方」
- ◎講師: 伊藤誠一郎氏 (株)ナレッジステーション社長

【政治・経済】

- ◎テーマ「知るべき投資と経済の基礎」
- ◎講師: 森永康平氏 (株)マネネ CEO・経済アナリスト

【視聴方法】 会議所のHPから「Webセミナー」をクリック、ID (tcci) とパスワード (5121) を入れてログイン!

協会けんぽの加入者・事業主の皆さまへ 健康保険料率が変わっています

令和6年2月分(3月納付分)まで 給与・賞与の 9.76% ▶ 令和6年3月分(4月納付分)から 給与・賞与の 9.81%

全国健康保険協会 群馬支部

今月号の表紙

リサイクルショップ虹風船 館林店

営業時間 (第2,4日曜日 定休)
9:00～18:00

新入荷商品等は下記QR
コードよりご確認ください

代表: 小松 美穂
住所: 館林市野辺町1028-2
TEL: 0276-55-8353





アクサ生命

経営者ご自身と 会社を守るがん保険

がんの
治療保障の
がん保険 **マイセラピー**
ガン治療保険(無解約払いもどし金型)

がんにはげずに、
人生を歩むために。

特長
1

がんの主な治療方法、
手術・放射線治療・化学療法(抗がん剤治療)を
入院しなくても保障します。

「手術」「放射線治療」は上皮内がんも保障します。

特長
2

**一時金*1・先進医療*2・入院*3の特約を
プラスすると、保障の幅がひろがります。**

*1 がん・上皮内新生物一時金特約(ただし、ご契約から90日間は保障されません。) *2 がん先進医療給付特約(12) *3 がん入院給付特約

●一時金の特約は最高2,000万円までご契約可能!

(「一時金1回のみ支払特則」を付加した場合で、
がんと診断確定されたとき)

●お引受けには所定の条件があります。本商品をご検討の際には「重要事項説明書(契約概要・注意喚起情報・その他重要なお知らせ)」「ご契約のしおり・約款」を必ずご覧ください。

AXA-AI-0005-0724/1F7

アクサ生命は、商工会議所と協力し、会員事業所の各種ニーズ(弔慰金・見舞金制度、退職金制度、リスク対策や事業承継など)を共済制度/福祉制度でサポートしています。

アクサ生命保険株式会社 群馬支社 太田営業所
〒373-0853 太田市浜町3-6 太田商工会議所会館4F TEL 0276-45-4298