

商たてはやし

2024

8

No.488

 館林商工会議所

 健康経営優良法人
2024
Health and productivity

〒374-8640 館林市大手町 10-1
URL : <http://www.tatebayashi-cci.or.jp/>
Mail : azalea@tatebayashi-cci.or.jp

Tel : 0276-74-5121 Fax : 0276-75-3189
発行人 : 正田 隆
印刷 : 田部井印刷(有)

CHOICE SAND ruelle



今月号の表紙

No. 28

「CHOICE SAND ruelle」

事業再構築
補助金を
利用しています

代表コメント：

これまで営業代行やギフト販売等で売上を確保していましたが、長引くコロナ禍を契機に、「地元食材を使ったチョイスサンド」事業へ事業転換するという大きなチャレンジへ挑むことにしました！ビジネス構想を事業計画書へ落とし込むところから、専門家派遣を活用しながら商工会議所に全面バックアップしてもらいました。

現在、第8回激辛・激甘・激冷グルメ総選挙に「あげパンパフェ」で参加しているのでぜひ激甘を体感してください！もちろんご自身でチョイスして作るオリジナルサンドもおススメです！

※詳細情報は15Pへ

激辛・激甘・激冷グルメ総選挙開催中！	・・・ 2, 3
多田市長講演会が開催されました	・・・ 4
6月の景況調査	・・・ 5
会員のひろば	・・・ 6, 7
青年部だより	・・・ 13
セミナーのお知らせ	・・・ 14, 15
たてばやし七夕まつり	・・・ 16

毎月1日発行 定価100円 (購読料は会費に含まれています)

第8回 激辛 激甘 激冷 グルメ総選挙 復活 2024 7/6 ± ~ 8/31 ± 館林地域の各店舗にて開催!

夏の激グルメ王が決まる!

あなたの一票で



<p>激辛 GEKIKARA MENU</p> <p>激辛レベル Lv.1 Lv.2 Lv.3</p>	<p>01 ラーメン民ちゃん</p> <p>R18 揚げ みぞチャーシューメン改</p> <p>1,200円</p> <p>第6回激グルメの冠に激辛餃子をのせちゃいました挑戦者求む</p> <p>本町2-17-32 ● 11:30 ~ 14:00 / 17:30 ~ 22:00 (L.O.21:30) 休 月曜日 ☎ 74-5959</p>	<p>02 味の玉手箱 あぶらや</p> <p>あぶらや 生薑の甘辛煮</p> <p>680円</p> <p>「飯倉に美味しい生薑があるよ」って、友達に飲えなくなる蓋焼き甘辛生薑です。</p> <p>馬場郡板倉町内蔵新田126-4 ● 11:30 ~ 15:00 / 17:30 ~ 21:00 休 水曜日・第2火曜日 ☎ 82-0699</p>	<p>03 元祖からあげ本舗 マルナガ館林店 つつじ町店</p> <p>激辛からあげ</p> <p>2つ388円</p> <p>特製激辛ダレが旨辛でゆみつくのおいしさ!これからの季節にぴったりです。</p> <p>つつじ町14-11 ● 10:30 ~ 21:00 休 なし ☎ 55-1659 (館林店) 55-1916 (つつじ町店)</p>
<p>08-A 館林駅前商店</p> <p>毛沢東ポテト ザクザク</p> <p>594円</p> <p>シビネスパイスが食欲を刺激!辛い苦手な店長のテンションは落ちます..</p> <p>本町2-1-1 (館林駅東口改札前) ● 10:00 ~ 23:00 休 なし ☎ 080-4908-5370</p>	<p>09 韓国料理 タッカンマリ愛</p> <p>旨辛ピビン麺</p> <p>1,045円</p> <p>韓国夏の定番!コシのある麺がのごし爽やかに旨辛タレがやみつきです。</p> <p>緑町1-29-8 ● 月~水18:30 ~ 23:00 / 金18:30 ~ 24:00 / 土18:00 ~ 24:00 / 日・祝18:00 ~ 23:00 休 第1,3水曜日・毎週木曜日 ☎ 59-7166</p>	<p>10 館林うどん本丸</p> <p>リバイバル! 激辛なます汁</p> <p>690円</p> <p>復活!激グルメこちらも初回メニュー復活!暑さ吹き飛ばす辛さをご堪能あれ!</p> <p>本町3-8-1 ● 11:00 ~ 14:00 休 なし ☎ 74-0145</p>	<p>11 石井精肉店</p> <p>旨辛牛すじ 煮込み</p> <p>850円</p> <p>一度食べたくせになる。夏バテを予防するならこれ。ご飯が進むこと間違いなし!</p> <p>大手町6-30 ● 10:00 ~ 13:00 / 16:00 ~ 18:30 休 日曜日 ☎ 72-1157</p>
<p>16 おでん処よねや本店</p> <p>旨辛豚キムチデミ</p> <p>800円</p> <p>人気メニューの子デミを香くアレンジして、豚キムチを巻いて食べる商品です。</p> <p>朝日町1-24 ● 17:00 ~ 0:00 休 年末年始 ☎ 51-8319</p>	<p>17 中華屋 貴まる</p> <p>焼きそば</p> <p>550円</p> <p>たっぷりの野菜とチャーシューを特製ソースで炒めた焼きそばです。</p> <p>橋町3648-1 アゼリアモール内 ● 11:00 ~ 19:30 休 木曜日 ☎ 73-7373</p>	<p>激甘 GEKIAMA MENU</p> <p>激甘レベル Lv.1 Lv.2 Lv.3</p>	<p>18-A サボロザ グル</p> <p>クリーム入りチョコロール</p> <p>352円 346円</p> <p>あま〜いクリームが入ったチョコロールです。甘味の皆さん是非食べてみてください!</p> <p>新宿1-113-1 ● 11:30 ~ 15:00 (L.O.14:00) / 17:30 ~ 22:00 (L.O.21:00) 休 月曜日 ☎ 51-8319</p>
<p>23 白めがねさんのpizza</p> <p>ホイセソベリデザイート</p> <p>1,500円 1,600円</p> <p>館林産ホイセソベリジャムを使った甘いデザートピッツァです!</p> <p>成島町617-2 ● 11:30 ~ 18:00 休 月曜日及び不定休</p>	<p>07-B 城町食堂</p> <p>地元卵の食塩プリン</p> <p>649円</p> <p>みんな大好きお菓子の卵プリン。地元産の卵で真心こめて作っています。</p> <p>城町1-1 (館林市役所敷地内) ● 11:00 ~ 16:30 休 なし ☎ 55-1480</p>	<p>08-B 館林駅前商店</p> <p>駅前 クリームソーダ</p> <p>649円</p> <p>駅前で体験のお供にちょうどいい。大正ロマンな店内で僅かし喫茶を味わう。</p> <p>本町2-1-1 (館林駅東口改札前) ● 10:00 ~ 23:00 休 なし ☎ 080-4908-5370</p>	<p>24-A エミール 水辺のワッフルカフェ</p> <p>バナナキャラメル ナッツ</p> <p>1,254円</p> <p>おやつにピッタリ!おいしい美味しい大人気のワッフルプレート。</p> <p>日向町2003 (館林美術館内) ● 10:00 ~ 17:00 休 月曜日 (美術館の休館日に準ずる) ☎ 070-4000-3275</p>
<p>27 菓子工房 粉花</p> <p>ひんやり ショコラ</p> <p>380円</p> <p>とろける食感のチョコとザクザククッキーをのせた夏にピッタリのデザートです</p> <p>国話町1374-1 ● 10:00 ~ 19:00 休 月曜日・第1火曜日・第3日曜日 ☎ 72-8239</p>	<p>28 田日堂</p> <p>自家製あんみつ (こし・つぶ)</p> <p>460円</p> <p>天然水の寒天と自家製のあんこ。求肥。黒蜜でお作りしたあんみつです</p> <p>仲町12-32 ● 9:00 ~ 18:00 休 水曜日 ☎ 72-0085</p>	<p>29 きむらや</p> <p>くずキャンディ 2本セット</p> <p>500円</p> <p>しゃりしゃりもちり新食感!毒を使用したとけないアイスキャンディーです</p> <p>羽附町1546 ● 8:00 ~ 17:00 休 月曜日 ☎ 72-4323</p>	<p>30 ジョイハウス 中国料理桃林</p> <p>桃林特製 冷たいラーメン</p> <p>990円</p> <p>桃林の新作!暑い夏をクールに過ごす。今年も冷たいラーメンが流行ります?</p> <p>本町3-9-5 ● 11:00 ~ 15:00 / 17:00 ~ 21:00 (L.O.20:30) 休 火曜日 ☎ 73-4669</p>
<p>32 和菓子 片桐</p> <p>まつのまんがモチ</p> <p>300円</p> <p>館林ブランドの各物菓子まんがモチにアイスを挟んだ夏Verが出ました!</p> <p>松原1丁目20-18 ● 10:00 ~ 17:00 休 毎週火曜日・第2水曜日 ☎ 72-4146</p>	<p>33 和菓子 晃明堂</p> <p>和菓子屋さんのかき氷 (トッピングあり)</p> <p>500円</p> <p>こだわりの自家製あんこ京都宇治抹茶がかき氷で新コラボ!第一夏にゼロ!</p> <p>緑町1-13-15 ● 9:00 ~ 18:30 休 火曜日 ☎ 73-2034</p>	<p>34 菓処 芋いつも</p> <p>いもモチ</p> <p>380円</p> <p>紅はるか濃厚カスタード&クリームチーズで作った激うま新食感激冷グルメ</p> <p>赤土町54-1 ● 10:00 ~ 18:00 休 月・火曜日 (祝日は営業) ☎ 55-3260</p>	<p>35 自家焙煎珈琲copicopi</p> <p>フロート</p> <p>530円</p> <p>本格的なアイスコーヒーで作りました!涼みいまして下さい!</p> <p>新宿1-3-7 ● 10:00 ~ 18:00 (祝日は16時まで) 休 日曜日・土曜日 (不定休) ※HPに記載 ☎ 51-9032</p>

激辛・激甘・激冷グルメ総選挙 参加方法

グルメマップに掲載されている店舗でエントリーしているメニューを購入し、投票券にスタンプをもらってください。2店舗分の押印で1票の投票ができます。(但し、同一店舗の押印がある場合は無効となります)なお、参加いただいた方の中から抽選で100名様に参加店の商品券2,000円分をプレゼント!

《投票場所》

館林商工会議所、館林市役所商工課、各店舗に備え付けの投票箱
 主催：館林商工会議所「激辛・激甘・激冷グルメ総選挙」実行委員会
 〒374-8640 館林市大手町10番1号 館林商工会議所 経営支援課内
 TEL.0276-74-5121 / FAX.0276-75-3189
 後援：館林市、邑楽館林物産振興協会

04 ニューミヤコホテル館林 KANRIN CAFE

カラマヨ丼 RED 650円

カフェで大人気の唐揚げを特製ハバネロソースで拌物に仕上げた逸品

城町3-1 (館林市文化会館内)
 ● 11:30 ~ 14:00 休日・月曜日
 ☎ 50-1541

05 お好み焼き 神蔵

激辛もんじゃ(カレー・唐揚げ・トッピング) 999円

ギネス記録もあるブートジョロキアのパウダーを使った神蔵最恐もんじゃ参戦!!

邑楽町雑塚1806-1
 ● 11:30 ~ 0:00 休なし
 ☎ 61-3180

06 発酵レストラン JOYHOUSE別館

ジョイハウス風 ジャンバラヤ 1,210円

米国生まれのジャンバラヤをアレンジ。激辛ソースで口もハートもHOT!

栄町3-1
 ● 11:00 ~ 15:00 / 17:00 ~ 21:00 (L.O.20:30) 休月曜日 ☎ 76-8811

07-A 城町食堂

ご飯がすすむ ヤンニョムチキン 814円

甘くて辛い秘伝の味付けは、ゼロの白いご飯にワンパンで!

城町1-1 (館林市役所敷地内)
 ● 11:00 ~ 16:30 休なし ☎ 55-1480

12 おおぎやラーメン館林店

激辛みそ トマトめん 950円

トマトの酸味がみそに合う! 激辛で再登場

美園町8-9
 ● 11:00 ~ 深夜2:00 (L.O.1:45) 休なし ☎ 72-8200

13 パティスリー・ア・ルーアン

激辛チーズ オニオン 594円

うまい!辛い!止まらない!夏限定ホットスナッククッキー

西高根町16-11
 ● 9:30 ~ 20:00 休無休 ☎ 75-5000

14 カフェプラナ

ヴィーガン タコス 850円

ひよこ豆粉の皮にスパイシーな具材と無農薬野菜を挟んだヘルシーな一品。

東美園町17-22 ミュウアイ帯津ビル1F
 ● 11:00 ~ 18:00 ※金土11:00 ~ 20:00 休月曜日 ☎ 55-1004

15 ラミちゃんの台所館林店

マインマサラ&ツリマライス 1,500円

スパイスマンカレーとツリマライス。辛いカレーにサッパリしたバスマチライス。

幅町3648-1 アゼリアモール内
 ● 10:00 ~ 19:30 休なし ☎ 49-5333

19 炭たか炭

魔王チーズ メーブルシロップ添え 770円

人気の魔王チーズにメーブルシロップをかけて激甘メニューに仕上げました。

大手町12-22
 ● 17:00 ~ 24:00 休無 ☎ 74-1100

20 CHOICE SAND ruelle

あげパンパフェ 350円

自家製パンで作ったあげパンとホイップとアイスとラスクをのせた激甘パフェ。

美園町5-17
 ● 10:00 ~ 16:00 休不定休 ☎ 090-1602-3100

21 正田茶房

築風手治食時 700円

ミルクと抹茶を溶かしたお水。濃厚な味が涼を誘います。胎と白玉も◎!

美園町15-7
 ● 10:00 ~ 19:00 (L.O.18:30) 休年中無休(元日除く) ☎ 55-6655

22 三州屋總本店

どら焼セット 300円

当店人気商品のどら焼きと新商品梅輪入りのどら焼きをセットにしました。

本町1-3-12
 ● 9:00 ~ 17:00 休日曜日 ☎ 72-3331

25 朝食レストラン あさのおか

手づくりピタリン キャラメルプリン 700円

理想の朝ご飯の後は、ちょっぴり贅沢。ちょっぴりご褒美。大人の一品。

仲町1-7 (館林ヒルズホテル2F)
 ● AM6:00 ~ 9:30 (L.O. 9:10) 休無休 (年末年始を除く) ☎ 070-4450-0457

26 カフェ・ボズクレープ

生チョコバナナ クリーム 600円

当店1番人気のチョコバナナ生!! ココアを使ったもちもちの黒いクレープです。

館林市下三町295-1
 ● 11:00 ~ 19:00 (L.O.18:30) 休不定休(平日週に一日) ☎ 56-9333

激冷 GEKIHIYA MENU

激冷レベル Lv.1, Lv.2, Lv.3

18-B サボロザグリ

タピオカ マンゴーフロート 605円 / 594円

濃厚マンゴージュースにモチモチのタピオカ入り! バニラアイスでひんやり!

新館1-113-1
 ● 11:30 ~ 15:00 (L.O.14:00) / 17:30 ~ 22:00 (L.O.21:00) 休月曜日 ☎ 51-8319

31 まるフェ館林

冷製 ごま豆腐 800円

特製濃厚ごまだれが、もちもち玄米米粉と相性抜群です!

松原1丁目21-15
 ● 11:00 ~ 18:00 休不定休 ☎ 49-5089

07-C 城町食堂

絶品マンゴー スムージー 594円

「おいしい」「美」「健康」も、この夏は欲張りしたいんです。

城町1-1 (館林市役所敷地内)
 ● 11:00 ~ 16:30 休なし ☎ 55-1480

08-C 館林駅前商店

百年小麦の 是布水つけ麺 1,199円

地元小麦で特別製麺! 一口で舌を揺るがす小麦の香りに、もはやスープは不要。

本町2-1-1 (館林駅東口改札前)
 ● 10:00 ~ 23:00 休なし ☎ 080-4908-5370

24-B エミール 水辺のワッフルカフェ

自家製はちみつ レモンズカッシュ 500円

暑さを吹き飛ばすジュワッと爽やかな一杯。お持ち帰りもOK!

日向町2003 (館林美術館内)
 ● 10:00 ~ 17:00 休月曜日(美術館の休館日に準ずる) ☎ 070-4000-3275

36 三代目岡田や たんぼぼ亭

うずら豆、ミルク金時 410円

3代つづいた伝統の味。アレンジで牛乳をたしミルク金時で!! (ミルクは付きません)

幅町3648-1 アゼリアモール内
 ● 10:00 ~ 19:30 休月曜日 ☎ 75-5312

37 佐野らーめん 独楽

冷やし中華 1,000円

人気の自家製チャーシューをつかった具だくさんな一杯です。

幅町3622-4 アゼリアモール駐車場内
 ● 11:00 ~ 15:00 (L.O.14:30) / 17:00 ~ 21:00 (L.O.20:30) 休月曜日 ☎ 55-8281

38 武蔵

冷やしキムチ 茶づけ 530円

キムチと冷たいかつおだし汁のお茶づけ。ピリ辛で食欲増進。暑い夏を乗り切る。

大手町3-28
 ● 17:00 ~ 23:00 休日・月曜日 ☎ 72-0453

39 ぼれぼれ

百年小麦のひもかわ 会席1つ付麺 (スタミナ飯) 1,200円

夏は辛口! スタミナ! 多分? 日本では幅広いひもかわつけ麺。手打ち麺との食感を食べ比べて下さい。

幅町1-32-8
 ● 11:30 ~ 14:00 / 17:30 ~ 20:30 休月曜日・火曜日夜 ☎ 070-9067-2280

エントリーメニューは
公式ホームページでも公開中!



熱い館林の夏祭り「館林まつり」開催 パレードで「第10回 麺-1グランプリ」の開催をPR!

7月13日(土)・14日(日)に「館林まつり」が開催された。館林市制施行70周年となる本年は、より多くの人に参加してもらおうと、イベントの開催時間などが見直された。13日に行われたパレードでは、多田市長、多田副会頭、阿部JA邑楽館林組合長、山本まつり実行委員長、青山青年部会長、ミス館林の3名が館林まつりの横断幕とともに先頭を歩いた。

また、毛塚副実行委員長をはじめとする麺-1グランプリ実行委員の皆さんで横断幕を広げ、9月21日(土)・22日(日)に館林城ゆめひろばにて開催される第10回「麺-1グランプリ in 館林」のPRを行った。沿道では多くのまつり来場者がパレードを見守っていた。



(▲ 麺-1グランプリのパレードの様子)

第10回
麺-1⁹
21(土), 22(日)
開催!

麺-1グランプリでは、ボランティアスタッフを募集しています。

●活動内容

投票券配布、会場内美化活動、行列整理、ステージ補助等

館林商工会議所 麺-1グランプリ担当 ▶TEL 0276-74-5121

多田市長、「これからの市制について」語る

7/8 建設運輸エネルギー部会で講演会開催

7月8日(月)多田館林市長の講演会「これからの市制について」が、当所建設運輸エネルギー部会(川島良則部会長)の主催によって開催された。56名の参加者が、市長による講演に熱心に耳を傾けた。

多田市長は、パワーポイント資料に基づき政策の説明を行った。令和6年度の予算編成の説明として①少子化への対策と子育て支援、②まちの活力とにぎわいの創出、③デジタル化による利便性の向上、以上の3点を重点項目とした編成であるとの説明があった。令和6年度の一般会計予算308億5,000万円は過去最大規模であるとの説明や、本年執り行われる市制施行70周年記念事業などについても詳細が語られた。

また、「市民満足度の向上」の施策としてぼんちゃんPay、市公式LINEを活用していくと説明。結びに「便利でちょうどいい!食とアートの館林」の紹介として、まちなかに点在する建物や記念碑、まちなかの変遷を説明し、講演会は締めくくられた。



(▲講演会の様子)



(▲参加者の前で語る多田市長)



前3ヶ月比 商業は悪化、工業は改善
前年同月比 商業は改善、工業はやや悪化

見通しー 商業はやや悪化、工業はやや改善と予想

地元企業168社を対象に調査している当所管内景況調査（令和6年6月）をまとめた。商業は前3ヵ月比では-12.7（前回調査-7.1）、前年同月比は-3.1（前回調査-17.8）で、前3ヵ月比は5.6ポイント悪化、前年同月比は14.7ポイント改善した。工業においては前3ヵ月比は-1.6（前回調査-8.5）、前年同月比は-6.7（前回調査-3.4）で、前3ヵ月比は6.9ポイント改善、前年同月比は3.3ポイント悪化した。今後3ヵ月間の見通しは、商業は-7.7（前回調査-3.0）、工業は-12.6（前回調査-16.5）で、商業は4.7ポイント、工業は3.9ポイント悪化すると予想している。

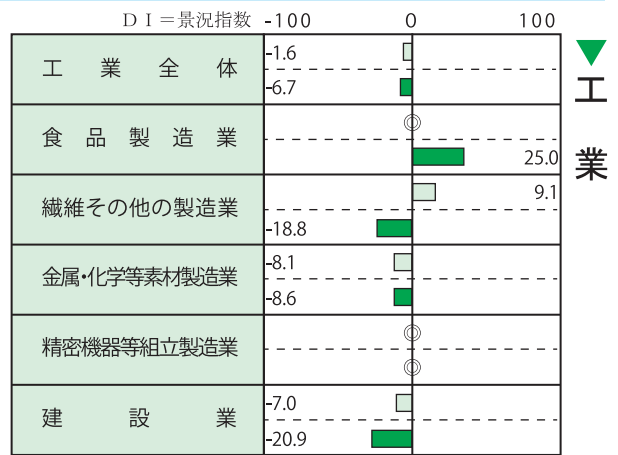
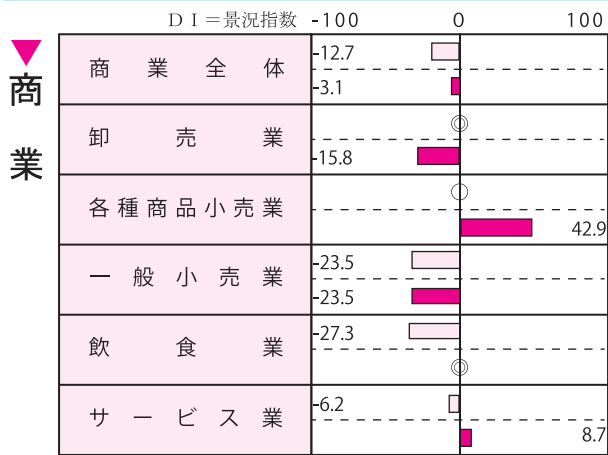

現況

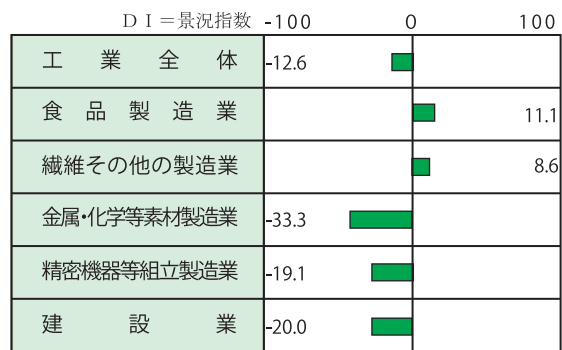
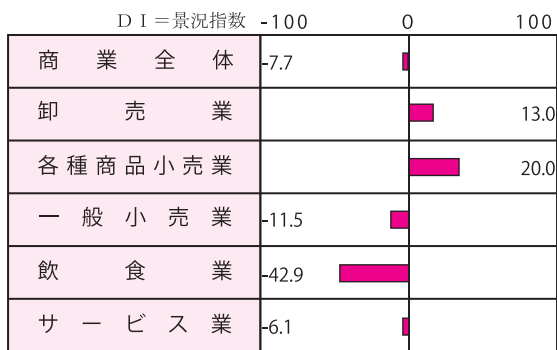

今後の見通し

注…上段の数値は、前3ヵ月の平均と比較したDI指数
 下段の数値は、前年同月と比較したDI指数

注…○は、減少・増加等の回答数が同様、
 ○は、全回答が普通ないし同様を示す

▶市民生活動向（6月分）

人口	73,740人 (99.4%)	館林駅乗降者数	328,228人※1 (101.3%)	
転入	189人 (70.5%)	インターチェンジ通行量	410,199台※1 (105.0%)	
転出	199人 (101.0%)	建築件数		
出生	38人 (100.0%)		(新築)	21棟 (※2)
死亡	72人 (114.3%)		(住宅)	13棟 (※2)
有効求人倍率	1.24倍※1 (96.9%)		(その他)	8棟 (※2)
都市ガス供給量	31,985千m ³ (106.5%)	給水量	843,552 t (102.5%)	

※1：3月分のデータ、※2：集計方法変更のため計算せず () …前年同月比

会員のひろば

スタイルを売るBARBERSHOP！



GEEKS BARBERSHOP

- ◆代表：中村 泰規
- ◆住所：館林市松原2丁目7-2 3 城沼パークハイツ
- ◆TEL：0276-60-4064
- ◆営業時間：10:00～19:00
- ◆定休日：月曜・第2第4火曜日

◆Instagram：
geeks_barber



GEEKS BARBERSHOPは24年5月オープン。代表は高校卒業後理容専門学校に通い理容師の資格を取得。クラシックなバーバースタイルで人気を博している硬派なお店で修行し、その後老若男女幅広い客層をターゲットにしたお店を経て独立に至った。お店はクラシックな理容室のサインポールとアイアンの窓枠がアーリーセンチュリーな雰囲気を醸し出している。店舗へ入ると、理髪椅子がありその向こうにはオートバイが置かれ、雑貨やレザーアイテム、古

着などは販売も手がける。多趣味な中村代表の好みを強く感じる店構えだ。本業のちょっとした隙間時間にレザーアイテムの製作をするなど趣味の域を超えた手業を持つ。「理容のみを武器に商売をするのではなく、自分のこだわりまでも商売ツールとして生かせば理容以外の客層もターゲットに出来ると思った」と話す代表。店名の「GEEK」は「オタク」を意味する。「卓越した技術を持つオタク」が営むバーバershopp。店内はさらにアップデートしていくという。今後の展開が楽しみだ。

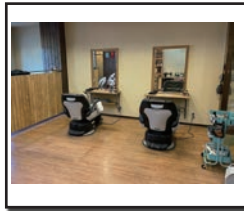

(店舗内には理容椅子の他にオートバイも)

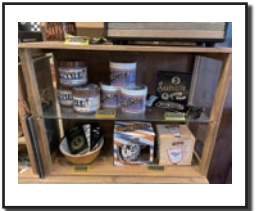
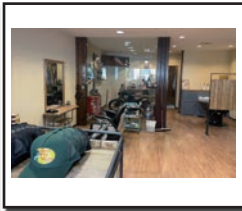

(雑貨などの販売も行う)

外出で生きがい！「あきらめ」を「叶える」に！



Life Support 叶 (かなえる)

- ◆代表：河田 直也
- ◆住所：館林市足次町28-3
- ◆TEL：070-9175-0708
- ◆営業時間：24時間
- ◆定休日：不定休

◆HP：
<https://life-support-kanaeru.com>



◆Instagram：
life_support_kanaeru2023



◆公式LINE：



福祉タクシーのLife Support 叶(かなえる)は2024年5月創業。福祉タクシーとは高齢者や障がいのある方などサポートが必要な人の移動を支援するタクシー。河田代表は介護の専門学校を卒業して、介護老人保健施設で15年間介護福祉士として介護業界に身を置いてきた。その中でもご利用者からの「ありがとう」「嬉しい」「またお願いね」という言葉が代表のモチベーションだった。しかし、長年やっていた利用者から聞こえてくるのは、「もう一度〇〇へ旅行に行きたい」「旦那さ

んのお墓参りへ行きたい」「お友達とご飯を食べに行きたい」などの声。きっと叶わないと分かっていた話している利用者の姿だったという。介護業界ではサービス領域が異なり手助けが出来ず忸怩たる思いをしていたが、「福祉タクシー」という介護保険外サービスだからこそ、その思いを思いのままにせず形に出来、夢を叶えられるお手伝いが出来ると思い夫婦揃っての事業に乗り出した。介護福祉士だからこそ出来るサービス。移送だけでなく介助面でもきめ細かいサービスが可能なのが同社の強みだ。



(同社では福祉タクシーの運営を行う)

会員のひろば

誰もが知っているメッキ会社に！



(有)三耀鍍金工業所

- ◆代表取締役：新井一成
- ◆住所：館林市近藤町372-7
- ◆TEL：0276-74-2031
- ◆FAX：0276-72-5431
- ◆営業時間：8:00～17:00
- ◆定休日：土曜・日曜日

◆HP：
<https://sanyoumekki.co.jp/>



有限会社三耀鍍金工業所は1936年（昭和11年）東京都荒川区で現社長の祖父が創業。戦災で台東区へ移転後、1961年に館林に工場を建設、1974年に本社機能を正式に移転した。現在の社長は3代目となる。同社は創業から一貫して鍍金・表面処理を手がけ、自動車・産業機械、住宅など使用範囲は多岐に渡り部品1個から数百個のロットまで受ける。同社の強みは長年培ってきた技術からくる確かな品質と短納期への対応だ。しかしメッキ業界は他の製造業分野と同

じく人手不足や原材料の高騰など先行き不透明な課題が多く高度成長期時代の「いい商品を作りさえすれば売れる」という時代ではなくなってきている。同社ではいち早くデジタル化を積極的に進め、勤怠管理や販売システム管理など1990年代から随時取り込んできた。ホームページによる情報発信や集客と言った製造業が見過ごしやすいマーケティング戦略も積極的に取り込んでいる。同社の理想は「誰もが知っているメッキ会社！」老若男女誰もが知っている会社を目指す。

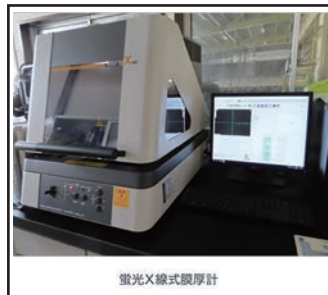

（2つの工場を所有）

モノづくりの「100」を目指して動き続けるブランドデザインカンパニー！

SHIGOTO DESIGN LAB

SHIGOTO DESIGN LAB

- ◆代表：寺田好枝
- ◆営業時間：9:30～17:30
- ◆定休日：土曜・日曜・祝日

◆運営サイト：
<https://woman-dl.com/>



※問い合わせはサイト内の「お問い合わせ」から

ブランドの事業設計・ライティング・ディレクション全般を手がけるSHIGOTO DESIGN LABは2024年1月創業。寺田代表は大学病院や銀行、大手広告代理店で秘書として歴任後、同広告代理店の企画職にキャリアチェンジする。国内外企業のブランド構築をはじめ、セールスプロモーションなどを手がけ、他社の広告代理店に出向し新人教育や企画業務などにも携わった。同時にさまざまな商品の市場戦略・販路開拓・マーケティング・SNS運用全般・PRなどの企画立案から実施まで遂行する。主な顧客はセブン&アイ・ホールディングス、コカ・コーラボトラーズジャパン、P&G Japanなど錚々たる企業となる。自身の役割を「ひとつの点を無数に散りばめたり、点を線につなげたり、世の中に新しいモノ・コト・ヒトを生み育てるまでの運営をする“監督業”がメイン」と話す。5,000を超える大手企業案件を手がけてきた寺田代表。「最終ゴールとなる目的の明確化と気持ちよく仕事ができる

環境作り、それと相手を否定しないこと」を強く意識して仕事をしていたという。相手を包み込むような話し方が印象的だった寺田代表。それは「人と信頼関係があつてこそその仕事」を信条にしたものが醸し出す雰囲気なのだろう。



（寺田代表）

このまちの笑顔をつやそう。

とりせん

〒374-8512 群馬県館林市下早川田町700番地
ホームページアドレス <https://www.torisen.co.jp>

松原店

館林市松原3丁目 19-4
☎0276-57-6730

富士見町店

館林市富士見町 12-60
☎0276-76-2055

朝日町店

館林市朝日町 20-50
☎0276-75-6281

成島店

館林市北成島町 2533-1
☎0276-75-2735

資源リサイクル・一般廃棄物・産業廃棄物・医療廃棄物

ECO PARK YOKOTA

株式会社 横田商事

お客様に安心をお届けする企業

エコパークヨコタ 検索 <http://www.ecopark-yokota.com/>

本社：群馬県館林市足次町26番地1
足利事業所：栃木県足利市羽刈町763番地12
TEL.(0284) 72-2241(代) FAX.(0284) 72-2828

ご宴会のご案内

忘年会、新年会、歓送迎会、
謝恩会など各種ご宴会を
お受けいたします。



ご予約
承り中

—ご予算—
おひとり様
税込 5,500円〜



発酵レストラン
JOYHOUSE 別館

お問合せ

ジョイハウス

中国料理 桃林

40名様まで 別途貸切(有料)も可能

人数

50名様まで

☎0276-76-8811

ご予約

☎0276-73-4669



ご予算に応じて
メニューをご提示致します。
貸切(有料)含め、
お気軽にご相談ください。



館林が舞台として登場したアニメ「宇宙よりも遠い場所」と
正田醤油がコラボしました！

柄は5種類
群馬県内
限定発売

丸大豆をじっくり仕込んだ
本醸造醤油です。
密封ボトル
200ml



宇宙よりも遠い場所



よりおいしいしょうゆ



館林アニメソサエティ

©YORIMOI PARTNERS

正田醤油株式会社

本社/〒374-8510 群馬県館林市栄町3-1
<https://www.shoda.co.jp/>

事業資金・経営課題の解決に関することは

群馬県信用保証協会

お気軽にご相談ください

【太田支店】 Tel 0276-48-8811

【HPアドレス】 <https://gunma-cgc-or.jp/>

群馬県信用保証協会

検索



～ 健やかで安心した未来のために ～

火災共済

店舗・住宅・家財を守る安心のプラン

シルクシニア

シニア世代の入院・がん入院等を補償

フレンド共済 21

お手頃の掛金で入院・死亡などを補償

傷害共済

偶発の事故による傷害(ケガ)を補償

ファミリー交通傷害共済

1口で契約者・同居家族の交通傷害を補償

自動車事故費用共済

自動車保険にプラス、さらに安心を

自動車共済

専門職員によるキメ細かい事故対応

親切・丁寧・安心を
お届けします

ぐんま共済協同組合
ぐんまで生まれ ぐんまで育った ぐんまの人の ぐんま共済

《お問合せ先》
館林商工会議所
☎ 74-5121

《引受共済組合》
ぐんま共済協同組合 太田支店
☎ 0276-46-9596

美しい街には夢がある

株式会社 TOKISYOホールディングス



〒374-0043 群馬県館林市苗木町2548

TEL 0276-73-1343

URL <http://www.tokisyo.co.jp>

株式会社 鴫商

株式会社 埼玉鴫商



各種伝票・封筒・名刺・ハガキ
 広報誌・小冊子・自費出版物
 パンフレット・ポスター・シール
 ステッカー・カレンダー
 証書入れカバー・巾着袋(ポリ袋)
 名入れファイル他

田部井印刷株式会社

代表取締役 田部井 孝一

〒374-0066 館林市大街道1-14-38

TEL 0276-72-1221(代)

FAX 0276-73-1288

E-mail: okaidokt@crocus.ocn.ne.jp

こんなことを検討されていませんか？
 まずはご相談ください！

- **新分野へ事業展開**をしたい
- **販路開拓**で売上アップを目指したい
- **生産効率UP**のための**設備投資**をしたい

活用出来る補助金があるかもしれません

この補助金はどうな要件なのか？こんな補助金はないか？など…

- お気軽にお問い合わせください
 - 必要に応じて専門家とのオンライン相談も可能です
- 当所経営支援課 0276-74-5121

> 事業再構築補助金

> 持続化補助金 【一般型】

> ミラサポplus

> GビズID取得

詳細は、当所HPトップページ「ピックアップ」にあるバナーリンクよりご確認ください。

潮流を読む

銀行の企業価値経営における『取らざるリスク』の重要性

これまで銀行は、低金利下において、健全性の維持との見合いで、貸出残高を可能な限り増やしてきた。低金利下では、貸出量を増やさないと、あるいは貸出期間を長期にして金利を上げないと、それまでの金利収入を確保できなかつたからである。

この点について、日本銀行「預金・貸出関連統計」で2012年度から23年度（23年10月時点）の貸出残高の変化を確認する。銀行全体の貸出残高（年度換算の平均残高）は、419兆円から1.3倍の561兆円と大幅に増加し、それに伴い銀行のバランスシートは拡大してきた。ただし、利率別国内貸出残高を見ると、貸出金利が1%未満の貸付残高が大幅に増えた一方、1%以上の貸出残高が急減した。同期間で1%未満の残高は148兆円から403兆円と2.7倍に膨れ上がった一方、1%以上の残高は271兆円から158兆円とほぼ半減している。1%未満の残高の内訳としては、0.5%未満の貸出残高の伸びが大きく、48兆円から200兆円と約4倍の水準に達した。その一方、直近12年で2%以上の貸出残高が99兆円から33兆円と約3分の1に減少した。

増加した貸出の貸付形態は、個人向け、法人向け融資とも貸出期間の相対的に長い証書貸付〔注1〕である。この点について、日本銀行が公表した23年10月の「金融システムレポート」によれば、「民間債務が増加する過程で、借入期間が長期化している」ことが背景にあり、「借入期間は2000年代以降のピーク圏」にあるという。つまり、法人向けの融資では「長期金利が低下した機会を捉えて、長期固定金利の安定資金を確保し、借換リスクを抑制し」、個人向けの融資では「長期・低利の変動金利借入によって、大口化した住宅ローンの月々

の返済負担を抑制し」てきた。このため、銀行のバランスシートの運用側の大部分を占める貸出残高は拡大したものの、その特性は、利率が低い貸出残高の割合が大幅に上昇し、それらの融資期間が長期化したことで、大きく変化した。

ただし、直近では、円貨金利の上昇、株主から銀行経営者に対する企業価値経営のプレッシャーの高まりなどにより、この傾向に変化が見られる。銀行の23年度の決算説明会資料を見ると、企業価値経営において、貸出残高を増やすことよりも、貸出の収益性の向上に焦点が当てられてきている。さらに、融資期間を長期化するとリスクの量が増えるため、信用リスク（個人・法人の債務返済ができなくなる可能性）管理を強化している。この二つに注意を払いつつ、銀行という組織の企業価値向上経営において収益性の向上を実現するために、「取るリスクと取らざるリスクの方針」を策定し、組織に浸透させることが重要となっている。これを「リスク・アパタイト・フレームワーク」と呼ぶ。

このフレームワークの導入によって、銀行の新たな経営課題が明確になってきている。銀行は、前述したように過去10年以上、貸出残高＝「信用リスクの量」を追い求めてきたが、現在では「取らざるリスク」をいかに見極めることができるかという課題に直面している。加えて、取るべき信用リスクをある時点で見極めたとしても、金利および景気変動などにより、将来的に貸出先の信用リスクが顕在化した場合に、対応できるためのリスク管理の強化・高度化が必要となっている。

ただし、このフレームワークがあれば、中長期的な収益目標と実績とのギャップが生じた場合に、その原因を特定し、「取るリスクと取らざるリスクの方針」を見直すことで、経営のレジリエンス（一般的には回復力の意味。ここでは事業運営において予想外の問題や変化に対して柔軟に対応できる能力）を改善できるといわれている。今後は、事業会社においても中長期的に経営のレジリエンスが試されるため、銀行の前記のような取り組みは、事業会社においても参考にならう。

（6月20日執筆）

[注1] 金融機関が融資するに当たって、借主から借用証書を差し入れさせて行う貸付を指す。

(株)大和総研 金融調査部 主席研究員

うちの はやなり
内野 逸勢



1990年慶応義塾大学法学部卒業。大和総研入社。企業調査部、経営コンサルティング部、大蔵省財政金融研究所（1998～2000年）出向などを経て現職（金融調査部 主席研究員）。専門は金融・資本市場、金融機関経営、地域経済、グローバルガバナンスなど。主な著書・論文に『地銀の次世代ビジネスモデル』2020年5月、共著（主著）、『Fin Techと金融の未来～10年後に価値のある金融ビジネスとは何か？～』2018年4月、共著（主著）、『JAL再生 高収益企業への転換』日本経済新聞出版、2013年1月、共著。IAASB CAG（国際監査・保証基準審議会 諮問・助言グループ）委員（2005～2014年）。日本証券経済研究所「証券業界とフィンテックに関する研究会」（2017年）



すぐもうかるからといって やってはいけないこと

先日、熊本でワインやウイスキーに詳しい知り合いから教えてもらったバーへ行きました。30年ほど前から営業しているカウンターだけのこぢんまりとした店で、バックバーにはさまざまな種類の酒が200本ほど並んでいました。

店主に古いウイスキーについてあれこれ聞いていたら、こんな話をしてくれました。最近初めて来た海外からのお客さんが、バーに並んでいる古い酒を何本かまとめてボトルごと買いたいと言ったそうです。それなりに目利きのお客さんらしく、現在ではなかなか入手しにくいものばかりを指定して、半分に減っていてもいいから買いたいとのこと。バーにとってはその店のこだわりを象徴するようなボトルなので、全部売ってしまっただけでは今後の商売が困ります。結局、まだ複数の在庫を持っているものに限って、何本かを通常の2倍くらいの価格で売りました。合わせて数十万円の売り上げとなりましたが、それでもお客さんは「安い」を連発して満足して帰ったそうです。

熊本は、いま郊外に台湾の半導体製造会社TSMCが進出し、いくつも工場を建設する計画が進んでいます。また、韓国、台湾、香港からの国際便が

熊本空港に運航し、まさに外国人があふれています。ネットで調べるとすぐ出てくるような人気の飲食店は、外国人の対応に追われていて騒然としています。いわゆるオーバーツーリズムの問題が起きています。

そんな中、熊本名物のスープ「太平燕（タイピーエン）」の有名店を訪ねた際、ちょっと面白い光景を見ました。お昼時には行列ができるため整理券の自動発券機を導入し、店舗前で並ぶ人数を減らしています。自分の順番が近づくと自動的に携帯電話に連絡が入る仕組みです。受付にはベテランスタッフを1人常駐させて、お客をさばっていました。

店内に入るとかなりフロアは広く、その中で一定の間隔を空けて、意識的に使わない席を設けているようでした。全ての席を埋めてしまうと、厨房（ちゅうぼう）や配膳に仕事が一気に集中して、お客を待たせたり店内が騒然としたり、落ち着かない雰囲気になってしまいます。おそらくその日のスタッフの人数に合わせて、このような運用をしていたのだと思います。

おかげで、ゆったりとした雰囲気の中で食事を楽しめました。この店のシステムでは、お客の待ち時間を、店内のテーブルに座って待たせるのではなく、店の外で自由に使ってもらうようにしています。また、店内では席数を減らしたことで余裕を持ったサービスを提供できます。そのため、名物の魅力以上に私はまたこの店に来たいと思いました。

同じものを提供されてもどのような雰囲気やサービスが伴っているかで、客の体験価値は大きく違ってきます。持続可能なビジネスをつくるためには目先のもうけより、一時的にお客に嫌われたとしてもこうした考え方・やり方が大事ではないかと思いました。

**日経BP総合研究所 上席研究員
渡辺 和博**



日経BP総合研究所 上席研究員。1986年筑波大学大学院理工学研究科修士課程修了。同年日本経済新聞社入社。IT分野、経営分野、コンシューマ分野の専門誌編集部を経て現職。全国の自治体・商工会議所などで地域活性化や名産品開発のコンサルティング、講演を実施。消費者起点をテーマにヒット商品育成を支援している。著書に『地方発ヒットを生む 逆算発想のものづくり』（日経BP社）。



両毛広域ネットワーク

(両毛地域の情報化を図り、この地域の活性化のため4市商工) 会議所の協力を得て作成しています。

足利

就職は足利で!

9/6(金) 地域企業就職ガイダンス開催!

足利商工会議所では、9月6日に大学・短大・専門学校等の学生及び一般求職者を対象に、地元企業の人事担当者との就職ガイダンスを開催します。

地域企業就職ガイダンス

○日時：9月6日(金)
午後12時50分～午後5時

○内容：

- (第1部) 学生の部 午後1時～午後3時
(午後12時30分受付開始)
- (第2部) 一般求職者の部 午後3時～午後5時
(午後2時30分受付開始)

○対象：令和7年3月卒業予定の大学・短大・専門学校生等、令和8年3月卒業予定の大学・短大・専門学校生等(会社説明) 一般求職者(中途採用、転職希望者等)

○会場：足利商工会議所友愛会館

○参加企業：足利市内の優良企業等30社を予定

○実施形式：

1ブース30分以内で、随時個別説明を対面で行います

○主催：足利商工会議所・足利地区雇用協会

○申込方法：足利商工会議所のHP(<https://ashikaga.info/>)にアクセスし、就職ガイダンス特設ページからメールにて申込みください。

○問合せ：足利商工会議所工業課
(TEL 0284-21-1354)



佐野

7/13(土)～8/25(日)

『唐澤山神社風鈴参道 ～天明鋳物 涼音の杜～』

今や唐澤山神社の夏の風物詩である納涼行事「唐澤山神社風鈴参道 ～天明鋳物 涼音の杜～」では、佐野市の伝統工芸である「天明鋳物」でできた風鈴が数百個並び、そのその涼しげな音色が訪れる人々の心に涼をもたらします。風鈴は佐野市亀井町の栗崎鋳工所が作成したもので、金・銀・銅の三色あり、それぞれ直径4cm、高さ5cmの小ぶりなサイズ感が可愛らしく、その音色もとても繊細で美しいものです。



期間中の8/10(土)、11(日)には特別イベントを開催し、提灯を持って夜の風鈴参道を散策する夜間参拝・ナイトウォークやレトロ緑日、神社拜殿での納涼ライブも開催されます。

緑に囲まれた唐澤山神社から聞こえる風鈴の音色が、少しでも夏の暑さを和らげ、心地の良いひとときを皆様にお届けできますように。

○開催期間：7月13日(土)～8月25日(日)

○場所：唐澤山神社 参道・山門前

○問合せ先：唐澤山神社 社務所 (TEL: 0283-24-1138)

太田

おおたスマホ De グルメスタンプラリー 実施!

おおた地域活性化推進協議会(太田市・太田商工会議所・太田市新田商工会)では、市内飲食店を支援することを主な目的に、デジタルスタンプラリーシステム(スマートフォン)を活用して、「おおたスマホ De グルメスタンプラリー」を昨年に続き開催いたします。

対象飲食店でお食事をして、スタンプを3つ集めると、豪華賞品が当たる抽選に応募ができます。

是非この夏は、ご家族やご友人と「美味しく・楽しく」太田の街をまわってみてはいかがでしょうか。

○実施期間：

令和6年8月1日(木)～9月30日(月)

※スタンプラリーの詳細やお店の情報はこちらから →

○賞品：

Nintendo Switch Lite、太田市デジタル金券

太田市地域物産ギフト等、群馬クレインサンダーズグッズ他多数

○問合せ：

おおた地域活性化推進協議会(太田市/太田商工会議所/太田市新田商工会)事務局(太田市新田商工会内) ☎0276-57-3535



桐生

起業や新事業創造を後押し!

『桐生イノベーションアカデミー2024』開講のご案内

桐生商工会議所が取り組む創業・スタートアップ支援の一環として、群馬県出身・在住の起業家の皆様を招いた「桐生イノベーションアカデミー2024」を開催する。

▼対象者=将来的に起業を考えている若年層(高校生以上)・起業して間もない経営者・新たな分野への事業創造を考えている経営者

▼日時=8月28日(水)・8月30日(金)・9月4日(水)・9月6日(金)・9月11日(水)・9月13日(金) 合計6回開催※時間はいずれも午後7時～8時30分

▼場所=桐生商工会議所3階305号室(桐生市錦町3丁目1番25号)

▼参加費=1万円(全6回分)※学生は無料

▼募集期間=7月1日(月)～8月9日(金)

▼講師=[8/28] 新見直広氏(新見化学工業(株))

／高橋史好氏(concon(株))・[8/30] 齋藤大輝氏(かがやきいちご園)

／熊切理香氏(桐 KIRYU ALOHA)・[9/4] 藤原聡範氏(Admire bodymake studio)

／稲葉和幸氏(桐ぐんま製茶) [9/6] 野沢八千代氏(桐フライングガーデン)

・[9/11] 尾花靖雄氏(桐ユニマーク)・[9/13] 中谷淳一氏(関東学園大学)

▼申込み・問合せ先=桐生商工会議所総務課 (TEL: 0277-45-1201)

詳細は、HPをご確認ください。

<https://www.kiryucci.or.jp/academy2024>



YEG
Information

館林商工会議所青年部 会員紹介

川島 大輝 君【株式会社ワン・ハンド（群馬合同支店）】

①青年部（YEG）に入って良かった事や楽しかった事は？

日頃お会いすることのない様々な業種の方々と交流することにより、色々な話を聞くことができ、ためになっています。ゴルフにも誘ってもらい交流を深めています。

②青年部（YEG）に入ってビジネスマッチングはありましたか？

会員企業様との取引はまだありませんが、商工会議所や青年部主催のイベント開催時の傷害保険などをご契約いただいています。

保険の、見直し・見積もり・内容確認等、法人・個人問わずいつでも募集中です。気軽にお声掛けください。（LINE可）

③自企業紹介&PR

当社は、損害保険9社、生命保険12社を取り扱う保険代理店です。「その手で新しい事を創り出す」「安心のきっかけをお届けする」「人から人へ」を経営理念としており、その実現のためには全従業員がお客様より心から信頼される事が重要と考えております。

保険会社を多数取り扱うことにより各社の強みを一つずつ組み合わせ、お客様の目的に合った備えをご一緒に手作りします。お客様の想いを形にしたオーダーメイドの保険をお届けする。という意味で「保険のハンズクラフト（屋号）」と命名致しました。



<会社情報>

会社名：株式会社ワン・ハンド（群馬合同支店）

屋号：保険のハンズクラフト

名前：川島大輝

住所：館林市富士見町5番30号

電話番号：0276-72-9132

URL：<https://hoken-handscraft.co.jp>

ホームページ▶



YEG
Information

7月例会 館林まつり ミス館林つるりーレディのPRを実施！

7月13日（土）、14日（日）の2日間にわたり館林まつりが盛大に開催されました。

13日には恒例のパレードが開催され今年も、開始時間の変更もあり多くの来場者で賑わう中でのパレードとなりました。

パレード開始前にはテレビ局の取材もありミス館林フラワーレディのPRをさせて頂きました。

多田館林市長、館林商工会議所多田副会頭、館林まつり山本実行委員長、JA邑楽館林阿部理事長、館林商工会議所青年部青山会長に加えミス館林フラワーレディの3名で館林まつりの横断幕を持ち、青年部総勢27名でパレードの先頭を行進させて頂き、沿道のお客様には今年11月24日（日）に開催される「ミス館林フラワーレディコンテスト」のPRティッシュをお渡しさせて頂

きました。

この事業に関わる多くの関係者の皆様に感謝申し上げます。

ミス館林委員会委員長 中里 裕一 記



館林市のPRに協力していただき、ミス館林フラワーレディ3名を募集します！

8月末にはコンテストの応募が開始されます。応募資格は館林市及びその近郊に在住、もしくは通勤・通学している未婚の女性（18歳以上、高校生不可）となっております。ぜひ多くの皆様にご応募頂きます様よろしくお願いいたします。

最新情報は
SNSをご覧ください！▶



公式
Instagramは
こちら



エントリー用
公式LINEは
こちら

Miss Tatebayashi 2025
Flower Lady Contest
2024.11.24

当所主催セミナーのお知らせ

詳細は同封のチラシをご確認ください

新設される「育成就労制度」の概要と 外国人採用までの流れと注意点

現行の技能実習・特定技能も踏まえた外国人雇用対策最新版

- ◆日時 9月27日(金) 14:00～16:00
- ◆会場 館林商工会議所3階
- ◆講師 池田 有美氏
(特定行政書士)
- ◆受講料 無料
- ◆定員 30名(定員に達し次第、締切)
- ◆申込み 館林商工会議所 (Tel: 74-5121)

【明日からわかる!! 経理入門セミナー】

1日でわかる 経理のすべて

～基礎から学ぶ、経理業務の仕組み・流れ・知識・心構え～

- ◆日時 10月1日(火) 10:00～16:00
- ◆会場 館林商工会議所3階
- ◆講師 林 忠史氏
(有)マスエージェント代表取締役)
- ◆受講料 会員：無料 一般：2,000円
- ◆定員 30名限定(定員に達し次第、締切)
- ◆申込み 館林商工会議所 (Tel: 74-5121)

貴社で頑張る従業員の方を表彰させていただきます!

第48回 館林市永年勤続優良従業員表彰



市内の事業所に勤務する従業員の定着と勤労意欲の高揚を図り、地域産業の発展を図る。

対象者

永年にわたり市内の同一事業所に勤務し、地域産業の発展に寄与するとともに、他の従業員の模範となっているかた。

候補者の推薦

事業主が、申請書類を市商工課または商工会議所に提出してください。

※申請書類(推薦書及び候補者名簿)は市公式ホームページよりダウンロードしてお使いください。

期限：令和6年9月13日(金)

推薦基準

区分	就職年月日	勤続年数
勤続30年	平成6年9月30日以前	30年以上
勤続25年	平成11年9月30日以前	25年～29年
勤続20年	平成16年9月30日以前	20年～24年
勤続15年	平成21年9月30日以前	15年～19年
勤続10年	平成26年9月30日以前	10年～14年
勤続5年	令和元年9月30日以前	5年～9年

(注1) 同一従業員につき、表彰区分(年数)ごとに一回ずつ申請できます。
(注2) 正規従業員に準ずる方(契約社員・臨時従業員及びパートタイマー)も該当します。

「館林市環境賞」にご応募ください!

市民が豊かに、幸せに暮らせる環境づくりに貢献したかたや団体を顕彰しています。自薦、他薦は問いませんので、ぜひご応募ください。



□被顕彰者の資格

- (1) 市内に在住、在勤、又は在学し、活動する個人
- (2) 市内に事業所などがあり、市内で活動する団体

□顕彰部門・対象(計10部門)

(1) 環境功績賞(活動歴)	(2) たてばやし5つのゼロ宣言貢献賞(活動歴)
①環境管理部門(団体のみ)	①自然災害による死者「ゼロ」(1年以上)
②研究・調査部門(1年以上)	②温室効果ガス排出量「ゼロ」(1年以上)
③環境美化部門(10年以上)	③災害時の停電「ゼロ」(1年以上)
④自然保護部門(5年以上)	④プラスチックごみ「ゼロ」(1年以上)
⑤水質浄化部門(5年以上)	⑤食品ロス「ゼロ」(1年以上)

□応募期限

令和6年9月30日(月)

□応募方法

所定の応募用紙にご記入のうえ、館林市役所市民環境部地球環境課に提出してください。

※応募用紙は、地球環境課及び市公式ホームページにあります。

※その他詳細は、市公式ホームページ又は下記までお問合せください。

□問合せ

館林市役所 市民環境部 地球環境課 環境政策係【TEL 0276-47-5124(ダイヤルイン)】

「税の標語」募集

間税会では、税の啓発・広報活動及び租税教育推進の一環として「税の標語」を募集します。

- 募集内容 -

税(消費税に限定しません)に関するもの。形式、内容は自由です。詳細は同封のチラシをご確認ください。

形式は、俳句・川柳調の5・7・5にこだわることなく自由で、短歌調のように長くなっても差し支えありません。



応募締切
8月31日

ご応募・お問合せ

館林商工会議所内
館林税務署管内間税会

TEL 0276-74-5121

FAX 0276-75-3189

健康優良法人 2025 認定を目指す
企業経営者ならびに担当者の方へ！

健康経営優良法人 2025 (中小規模法人部門)

申請のための 直前対策セミナー

参加費
無料

開催日時 **9月10日(火)**
10:00~12:00

開催場所 **オンライン**

講師 **稲田 耕平 氏**

講演 **健康経営優良法人 申請のポイント**
(中小規模法人部門)

本セミナーでは、申請書の流れや申請のポイントを、
健康経営の専門家が分かりやすく解説します。

定員 **120名**

申込方法

下記のURLまたはQRコードより申込フォームへ
必要事項ならびに応募コードを入力して申込

申込URL:

[https://cloud.seminar.axa.co.jp/Subscription
Form_01?key=a371c000004CUR1A2](https://cloud.seminar.axa.co.jp/SubscriptionForm_01?key=a371c000004CUR1A2)



応募コード: 11036856

主催: アクサ生命保険株式会社 群馬支社 共催: 館林商工会議所
高崎市問屋町2-7-8 高崎商工会議所4F
TEL: 027-361-3920

次回の

Tatebayashi West Farm Market

8月7日(水) 15:30~21:00

◆場所 **下町駐車場**

新規出店者様は随時募集しております。
詳しくは ☎0276-73-6230
(担当: 江原) まで



※中止の場合はSNS等でお知らせいたします。

WEBセミナー

ニューコンテンツ

【一般経営】

- ◎テーマ「知って備える防災・減災・BCP
地域と企業と社員を守る」
- ◎講師: 松田 哲氏 (防災REVO・危機管理士・株式会社ロワ社長)

【労務】

- ◎テーマ「ここがポイント! 就業規則のつくり方
いま会社に必要なルールとは」
- ◎講師: 野澤 直子氏 (社会保険労務士)

【税務・財務・経理】

- ◎テーマ「経理担当者向け 経理の基礎~財務諸表編~」
- ◎講師: 玉川 裕太氏 (玉川助市税理士事務所・税理士)
- ◎テーマ
「まだ間に合う! 対策がまだの人のための電子帳簿保存法対応のポイント
~令和6年 気を付けておきたいインボイス制度対応のポイントも~」
- ◎講師: 塩野 貴之氏 (税理士・社外参謀・キャッシュフローコーチ®)

【視聴方法】 会議所のHPから「Webセミナー」をクリック、
ID (tcci) とパスワード (5121) を入れてログイン!

次回の無料相談

- 法律相談 (要予約) ...
8月20日 (火) 10:00~11:00
- よろず相談拠点の出張定例相談...
8月20日 (火) 10:00~16:00
- 日本政策金融公庫の金融相談...
8月22日 (木) 11:00~16:00
- 特許・商標相談 (要予約) ...
9月18日 (水) 13:00~15:00
- 税務・金融・経営・労働取引相談等...
業務時間内随時

●毎月第2・第4土曜日は

かごめ六斎市

8月10日(土)、24日(土) 9:30~13:00



暑さに負けない
熱っっちセール! 開催

かごめ通り商店街では、気温が30℃を超えた真夏日に「暑さに負けない、熱っっちセール!」を実施している。
買物でスタンプを集めると景品がもらえるという内容。景品はなくなり次第終了となる。詳細は商店街 (☎72-3358) へ。

今月号の表紙

CHOICE SAND ruelle

営業時間 (不定休)
10:00~16:00

営業日など最新情報は下記
よりご確認ください

店長: 照内 香那
住所: 館林市美園町5-17
TEL: 090-1602-3100



市制施行70周年

たてばやし

七夕まつり

8月7日 水

開催時間(15時30分から21時まで)

※雨天の場合は翌日に順延(都合により、プログラムが変更になる場合があります。)

至佐野方面

館林郵便局

七夕市

至大辻交差点

至館林駅

至羽生方面

七夕寄席2024

本町一丁目商店街・谷越商店連盟

18:30~19:30

蓼沼そば本店前路上

なまずバーガー・かき氷販売

ミス館林フラワーレディコンテストPR!

(短冊作成・飾り付け)

館林商工会議所青年部

15:30~20:30

館林郵便局前~大辻交差点間

ミニ六斎市

焼きとうもろこしの販売

かごめ通り商店街

17:00~21:00

館林郵便局前~大辻交差点間

本部

15:30~21:00

みずほ銀行前

お酒・飲料販売

駅前通り商店街

16:00~ (売り切れ次第終了)

商店街振興組合事務所

ぼんちんの水遊び

ウォーターズブラッシュ!! in 七夕まつり

館林市観光協会

15:30~20:00

ピア獣医療病院付近

まちピカ☆

まち研「チュンタン」

まつり会場の清掃活動。ご協力いただいた方には粗品を差し上げます。

17:00~20:00

ピア獣医療病院付近

Tatebayashi West Farm Market

多数の地元起業家による野外マーケット! 子ども達が楽しめるゲームもご用意しております

下町通り商店街

15:30~21:00

下町駐車場

鶴生田川の川面を照らすメルキーウェイ

足元を照らすメルヘン灯ろう

まち研「花水木」

17:30~21:00

鶴生田川

七夕ライブ

17:30~18:30 浴衣チェキ特典会

19:00~19:40 ライブ

19:40~20:30 物販

Menkoiガールズ

館林商工会議所公認

岩田屋前

星に願いを♪

~願い星を書いて巨大の川を完成させよう~

ゆるキャラ「ハロポン」記念撮影

● 日本遺産「里沼」コラボ

カルガモ笛製作

(公社)館林青年会議所
館林市「日本遺産」推進協議会
館林市教育委員会文化振興課日本遺産推進係

17:00~20:00

岩田屋商店前

七夕毛筆席書披露

バージョンアップスクール

Menkoiガールズ

17:00~17:30

岩田屋前

当日の様子はケーブルテレビ館林「情報ワイド」(リモコン番号⑪)で放送します!

- 主催 たてばやし七夕まつり実行委員会 後援 館林市・館林商工会議所・館林商店街連合会
- 協賛 館林商工会議所・館林市観光協会・館林場外競輪車券売場(トータルレポリューションドーム館林)・アゼリアモール・(株)とりせん・(株)関東エレベーターシステム・ガイドーティスコムビバレッシ(株)
- アサヒ飲料(株)群馬工場・(株)カンセキ館林店・館林機械金属工業(協)・館林労働基準協会・
- 邑楽館林物産振興協会・館林地区産業環境保全連絡協議会
- 協力 館林商工会議所青年部・(公社)館林青年会議所・まちづくりを考える研究グループ・館林電気工事(協)・ケーブルテレビ館林