

たてばやし

2024

10

No.490

 館林商工会議所

〒374-8640 館林市大手町 10-1
URL: <http://www.tatebayashi-cci.or.jp/>
Mail: azalea@tatebayashi-cci.or.jp

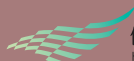

2024
健康経営優良法人
Health and productivity

Tel: 0276-74-5121 Fax: 0276-75-3189
発行人: 正田 隆
印刷: 田部井印刷(有)

最新情報は館林商工会議所
ホームページをチェック



今月号の表紙

No. 30

「銀座カフェ&バー LA MANON」

小規模事業者
持続化補助金を
利用しています

代表コメント:

最初は困っているお店の課題の相談からスタートし、お客様の声を反映した店内環境改善のために国の小規模事業者持続化補助金に挑戦しました！初めてのことで不慣れがたくさんありましたが、最初の相談から補助金の申請・実績報告まで商工会議所の支援を受けながら進めることが出来ました。

LA MANONは、充実したフードメニューと共に、バーテンダー厳選のお酒やカクテルが楽しめる、レトロ・モダンなカフェ&バー。週末はLIVEイベントも開催中！スタッフ一同来店を心よりお待ちしております。

※詳細情報は15Pへ

麺-1グランプリが開催されました	2,3
8月の景況調査	4
議員大会が開催されました	5
会員のひろば	6,7
青年部だより	13
セミナーのご案内	14,15
たてばやし飲み屋マップ掲載店募集	16

毎月1日発行 定価100円 (購読料は会費に含まれています)



第10回
麺-1
グランプリ in 館林
Grand Championship

第10回目の記念大会は
2日間で4万人の賑わい!

「第10回麺-1グランプリ in 館林～Grand Championship～」(同実行委員会主催)が9月21日(土)、22日(日)の両日、館林城ゆめひろばで開催され、約4万人の来場者でにぎわった。

同イベントは、館林が「麺のまち」であることを全国的にアピールするもので、平成23年の初開催以来今年で10回目の開催となる。

第10回となる今回は、ラーメン9店、やきそば7店、うどん4店、パスタ1店、冷麺1店の計22店舗が出店。第10回の記念大会として、過去大会で受賞経験のある店舗と実行委員会推薦店舗のみが出店し、これまでにないハイレベルな戦いが繰り広げられた。

当日は出店者自慢の一品やこの日に合わせて開発し

た様々な麺料理が振舞われた。来場者たちは購入時に受け取る投票券で「満足・普通・不満足」の3段階で麺料理を評価した。

グランプリに輝いたのは、らーめん竹三(館林市)の「比内地鶏と羅臼昆布の極上醤油ラーメン」。前回大会に引き続き2大会連続のグランプリを獲得した。

また、青年部による『創立45周年記念音楽事業 popara』、Menkoi ガールズの書道パフォーマンス、横田バンドやザ・ウドニーズのライブ、よさこいソーランや八木節&和太鼓のパフォーマンス、ケーブルテレビによる特別企画～ゾウさん輪投げ大会～など、2日間にわたり多くのステージイベントが開催され、大会を盛り上げた。その他の結果は以下の通り。

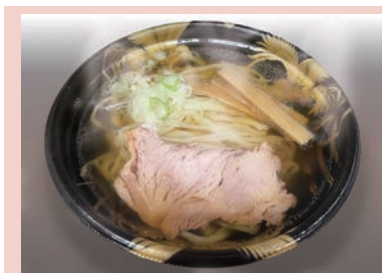

グランプリ

らーめん竹三
「比内地鶏と羅臼昆布の
極上醤油ラーメン」



(表彰された上位入賞店舗の皆さん)

準グランプリ

麺道 靖
「上質背脂武士らーめん」



第3位

麺のクリタwith新潟GOGO宝来軒
「無 THE SIMPLE
～新潟炙り醤油～」



第4位

とりせん
「とりジロウパスタ」



第5位

お好み焼き神蔵 神戸オムソバ
「神戸オムソバ」



皆勤賞

第10回目の記念大会としてこれまでの大会すべてに参加したボランティア3名、出店者2店に感謝状が送られた。

ボランティア



武井 祐樹さん、飯島 賢二さん、堀越 久子さん

出店者



館林うどん、らーめん民ちゃん





前3ヶ月比 商業、工業とも悪化 前年同月比 商業は悪化、工業はやや悪化

見通しー 商業はやや改善、工業は改善と予想

地元企業166社を対象に調査している当所管内景況調査（令和6年8月）をまとめた。商業は前3ヵ月比では-25.4（前回調査-12.7）、前年同月比は-16.7（前回調査-3.1）で、前3ヵ月比は12.7ポイント、前年同月比は13.6ポイント悪化した。工業においては前3ヵ月比は-7.9（前回調査-1.6）、前年同月比は-9.7（前回調査-6.7）で、前3ヵ月比は6.3ポイント、前年同月比は3.0ポイント悪化した。

今後3ヵ月間の見通しは、商業は-4.9（前回調査-7.7）、工業は-1.6（前回調査-12.6）で、商業は2.8ポイント、工業は11.0ポイント改善すると予想している。

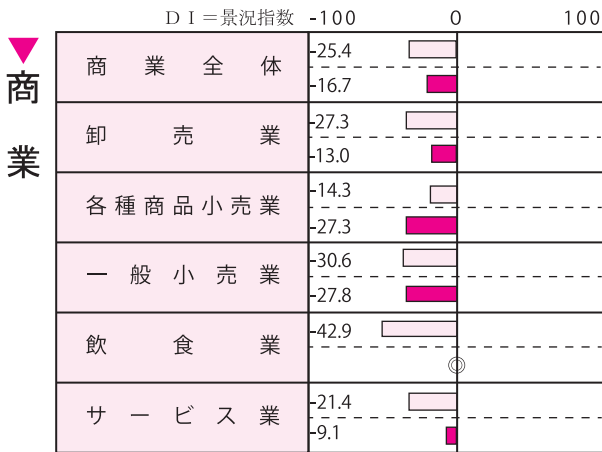

現況

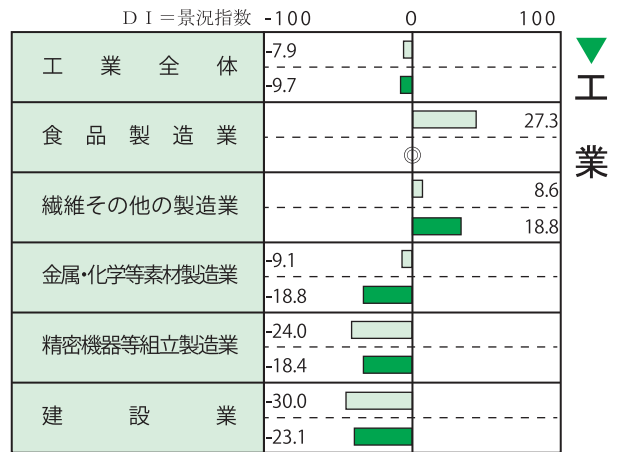

注…上段の数値は、前3ヵ月の平均と比較したDI指数
下段の数値は、前年同月と比較したDI指数

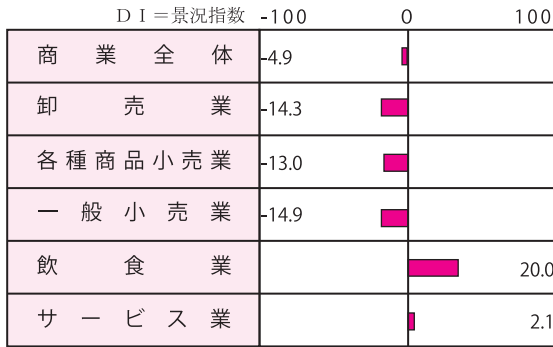

今後の見通し

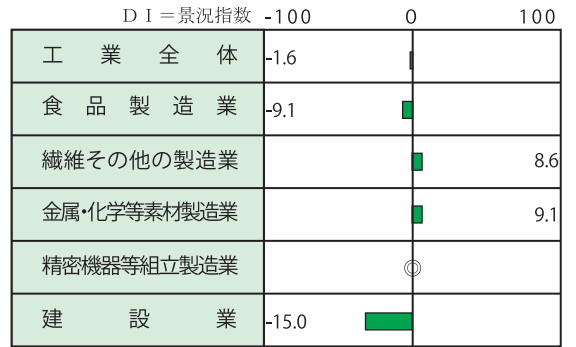

注…○は、減少・増加等の回答数が同様、
○は、全回答が普通ないし同様を示す

▶市民生活動向（8月分）

人口	73,735人 (99.3%)	館林駅乗降者数	309,504人※1 (102.2%)	
転入	216人 (81.8%)	インターチェンジ通行量	410,199台※1 (102.1%)	
転出	200人 (114.9%)	建築件数		
出生	38人 (88.6%)		(新築)	29棟 (※2)
死亡	72人 (107.5%)		(住宅)	24棟 (※2)
有効求人倍率	1.23倍※1 (90.4%)	(その他)	5棟 (※2)	
都市ガス供給量	30,121千m ³ (103.6%)	給水量	870,001 t (97.6%)	

※1：7月分のデータ、※2：集計方法変更のため計算せず () …前年同月比

第65回群馬県商工会議所議員大会開催 6項目の大会スローガンを決議

第65回群馬県商工会議所議員大会が9月12日(木)、メガネのイタガキ文化ホール伊勢崎にて開催された。

大会では、金子連合会長の挨拶に続き、関東経済産業局表彰、連合会長表彰等の授与が行われた。

大会スローガンとして、①デジタル化や新事業展開等により「稼ぐ力」を強化し、自己変革に果敢に挑戦する事業者を強力にサポートしよう②サプライチェーン全体で取引適正化を推進し、恩恵を等しく享受できる「価格転嫁の商習慣化」を実現しよう③訪れる人を魅了する、高付加価値な街づくり・観光地づくりを推進し、地域経済の好循環を生み出そう④温暖化対策と産業競争力強化に資するGXの推進に向け、省エネ・脱炭素の取組を強力に推進しよう。⑤収益力向上による持続的な賃上げ原資の確保と計画的な人材育成により、多様な人材の確保定着を図ろう⑥商工会議所自ら時代に応じた変革に挑戦し、



地域連携の中核として地域経済・社会の発展を力強く牽引しよう—の6項目を決議した。

県商工会議所連合会長表彰では、当所から次の皆さんが表彰された。

敬称略

▽永年勤続10年＝[常議員] 川島徹・菅田雅夫・磯野哲也・石川長司・田村保、[議員] 横田一夫・南雲雅弘

▽永年勤続職員10年＝古川智也

▽退任役員＝山本紀夫(元専務理事)

「地元企業への優先発注」など 7項目にわたる市への要望書を提出

9月3日(火)、館林商工会議所にて「正副会頭・部会長・委員長会議」が開催され、館林市への要望事項について協議を行った。



(▲ 要望提出の様子)

協議された要望事項(案)は、創業対策と事業承継対策の充実、人口減少に係る移住定住対策の強化、地元企業人材確保に向けた支援策の充実、中心市街地活性化対策の充実として、①行政施設の集約化や市街地への移転推進②空き店舗の有効活用について貸し手側のインセンティブ充実についての2つの事項、里沼めぐり循環バス運航の促進と関連観光の活用、県道山王赤生田線の整備について、地元企業への優先発注についてなどの7項目。

上記の要望事項は9月6日(金)より開催された各部会で再度精査されたのち、9月24日(火)に多田館林市長へと提出がなされた。

要望の内容については「商工たてばやし」11月号にて詳しく掲載予定。

「共済・福祉制度キャンペーン」実施のお知らせ

ベストウィズクラブでは「秋の共済・福祉制度キャンペーン」を実施いたします。

期間中に当商工会議所職員及びアクサ生命推進員がお伺いした際には、特段のご理解・ご支援をいただきますようお願い申し上げます。

実施期間 10月1日～11月30日

ベストウィズクラブ



アクサ生命保険



CCI

館林商工会議所

※ベストウィズクラブは共済制度・福祉制度の推進を目的に、全国の商工会議所とアクサ生命保険㈱により運営されている組織です。

※『商工会議所共済・福祉制度』は、経営者・役員の皆様の保障や退職金準備他、入院・介護・老後に備えた様々な保障ニーズにお応えするものです。

会員のみなさまの親睦と健康増進の機会に!

第40回 会員親睦ゴルフ大会

■ 日時

11月7日(木)

■ 場所

唐沢ゴルフ倶楽部 唐沢コース
(栃木県佐野市)

■ 参加資格

館林商工会議所 会員事業所の方



お申込み・お問合せ

館林商工会議所

☎0276-74-5121

会員のひろば

デザインから動画作成まで多彩な才能を活かす！

609 STUDIO

609Design

- ◆代表：小倉エリ
- ◆住所：館林市小桑原町9 4 6 - 1
- ◆TEL：090-3277-9176
- ◆営業時間：10:00 ~ 22:00
- ◆定休日：日曜日



デザイン・プロデュース・動画編集などを手がける609Designは2020年3月創業。子供の頃からイラストが好きでみんなと遊ぶより一人で絵を描いたりして過ごすのが好きな子供だったという。特にダンスが好きでその中でもヒップホップダンスに夢中になった。現事務所はヒップホップ系のデザインを描いたところ、千葉にある会社社長が事務所前を通ってその絵を見て気に入り、その会社に住み込みでデザインの仕事をこなしながら大学に通うことになった。小倉代表の多彩な才能は大手運送会

社の販促物や絵本などのデザインにとどまらず、TVCM用映像や演歌歌手のPV制作、芸人やレコード会社でのダンスの振り付けから楽曲製作、ダンスユニットを結成してインディーズレーベルに所属するなど多岐に及ぶ。エンターテインメント業界に関わってきたがコロナ禍で活動は縮小、また親の介護が重なり帰郷することになった、今後は自身の得意なダンスを活かしてカルチャースタジオのオープンも考えているという。



(同社が手がけたデザインの数々)



館林の夜の憩いの場！



Cat's eye (キャッツアイ)

- ◆代表：引間深雪
- ◆住所：館林市本町4 - 1 - 8
- ◆TEL：080-5826-9344
- ◆営業時間：20:00 ~ 4:00
- ◆定休日：火曜日

スナックバー Cat's eye(キャッツアイ)は2023年10月オープン。もともと独立志向の高かった引間代表だが、前店が閉店したのをきっかけに自身の店を持つと始めたものだ。バーが大好きだという代表。軽食メニューもありカクテルもお手頃な価格でいただける。お洒落なバーのような佇まいだが、肩肘張らず人が集まってワイワイできる店。その名の通りバーとスナックのいいとこ取りと言ったところか・・・「カジュアルなお店で人が集まる憩いの場にしたい」と話す引間代

表の好みを色濃く反映させた店と言える。開店は20時で営業時間は午前4時までと館林市内でもここまで長い営業時間をとっている店は少ない。また20時開店だと他の店で食事をして2軒目に・・・という流れをうまく取り込める。これも他店との大きな違いであり差別化戦略の一つだろう。「これまでの人と人の繋がりオープンに至った」と話す代表だが「他の飲食店と横のつながりを持って館林を盛り上げたい」という気持ちが強く込められたお店だ。



(店舗の外観)



(お手軽な価格で楽しめるカクテル)



会員のひろば

いぶきを、つむぎ ひとを、想いを、伝統を、つなぐ！

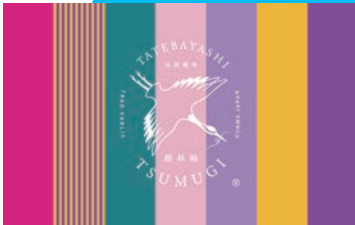

合同会社 紬・組

◆代表社員：中村喬
安楽岡紀子
飯塚はる香
◆住所：館林市仲町 5-4-7
◆MAIL：
info@tatebayashi-tsumugi.com

◆HP：
<https://tatebayashi-tsumugi.com>



◆Instagram：
tatebayashi_tsumugi



館林市には、千年以上にわたる歴史と伝統を誇り、かつては主要な産業であった伝統的な織物である「館林紬」が存在する。しかし、現在では取り扱うのは市内1社に限定され、生産は既に途絶えている。合同会社紬・組はこの歴史と伝統の「館林紬」を、様々なカタチで現在の日常と調和させることで、再興を目指している。同社は2023年7月に市内でビジネスホテルを経営する安楽岡紀子さん、同市出身で現在はソングラデュでアパレル業を営む飯塚はる香さん、設計事務所経営の中村喬さん

の3人が創業。伝統織物である「館林紬」を布としてだけでなく、デザインとして活用することで、その利用の可能性を広げ、現代の日常で使用されているアイテムとのコラボレーションを進める。現在、ネクタイや文房具などオリジナル商品や地元企業とのコラボ商品などがある。同社ではこのような歴史と伝統の「館林紬」を、様々なカタチで現在の日常と調和させることで、その再興を目指しつつ、デザインへの興味が、いつしか伝統織物への興味へと回帰する流れをつくりたいと考えている。



(3人の代表)



(館林紬の柄)



(オリジナル商品)

最良のお葬式の在り方を追求する！



株式会社くらしの友 営業本部 とちぎ営業所

◆所長：前田 司
◆とちぎ営業所：
栃木県足利市南町 4 2 5 1-2
◆TEL：0284-73-3761
◆営業時間：9:00 ~ 17:45
◆定休日：日曜・月曜日・祝日
◆館林総合斎場：
館林市緑町 2-2 3-2 7
◆TEL：0276-73-6088

◆HP：
<https://www.kurashinotomo.jp/sougi/>



東京・神奈川を中心に冠婚葬祭など多様な事業を展開している株式会社くらしの友が2023年8月に群馬県初となる館林総合斎場をオープン。同社が掲げる「最良のお葬式の在り方を追求する」コンセプトの一つとして、家族葬専用の斎場を開設した。あえて近代的なテイストやスタイルを求めず、平屋建てで温かさや優しさが伝わるよう落ち着いた色調の空間に仕上げている。1日1喪家のみの貸切りにして身内のみでゆっくり過ごせるように配慮した。

また24時間故人に面会出来るよう安置室を作りいつでもお参りできるようになっている。「施設を身近に感じて欲しい」(前田所長談)との思いから施設にてフラワーアレンジメントのワークショップや終活セミナーなどのイベントを開催している。またYOUTUBEチャンネル(くらしの友 公式総合生活チャンネル)を開設し、同社の思いやコンセプト、サービスのほか、くらしを豊かにする情報を積極的に発信している。

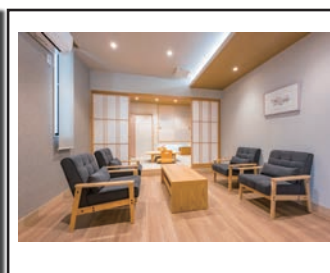

(落ち着いた色調の空間に仕上げている)



◆くらしの友公式総合生活チャンネル：
https://www.youtube.com/@kuratomo_life



館林が舞台として登場したアニメ「宇宙よりも遠い場所」と
正田醤油がコラボしました！

柄は5種類
群馬県内
限定発売

丸大豆をじっくり仕込んだ
本醸造醤油です。
密封ボトル 200ml

宇宙よりも遠い場所
×
よりいしょうゆ

館林アニメアソビセンター

©YORIMOI PARTNERS
正田醤油株式会社 本社/〒374-8510 群馬県館林市栄町3-1
<https://www.shoda.co.jp/>

ご宴会のご案内

忘年会、新年会、歓送迎会、
謝恩会など各種ご宴会を
お受けいたします。

飲み放題
2時間付

ご予約
承り中
—ご予算—
おひとり様
税込 5,500円～

お問合せ
発酵レストラン
JOYHOUSE 別館

人数
40名様まで 別途貸切(有料)も可能

ショイウス
中国料理 桃林

人数
50名様まで

☎0276-76-8811 ご予約 ☎0276-73-4669

ご予算に応じて
メニューをご提示致します。
貸切(有料)含め、
お気軽にご相談ください。

～ 健やかで安心した未来のために ～

火災共済	店舗・住宅・家財を守る安心のプラン
シルクシニア	シニア世代の入院・がん入院等を補償
フレンド共済 21	お手頃の掛金で入院・死亡などを補償
傷害共済	偶発の事故による傷害(ケガ)を補償
ファミリー交通傷害共済	1口で契約者・同居家族の交通傷害を補償
自動車事故費用共済	自動車保険にプラス、さらに安心を
自動車共済	専門職員によるキメ細かい事故対応

親切・丁寧・安心を
お届けします

ぐんま共済協同組合
ぐんま共済協同組合 太田支店
☎ 0276-46-9596

《お問合せ先》
館林商工会議所
☎ 74-5121

事業資金・経営課題の解決に関することは

群馬県信用保証協会

お気軽にご相談ください

【太田支店】 TEL 0276-48-8811
【HPアドレス】 <https://gunma-cgc-or.jp/>

群馬県信用保証協会 検索

楽しいお買い物は

館林市楠町 3648-1
<http://tsutsuzi.com/>

アゼリア モール
AZALEA MALL

化粧品 OEM

株式会社シーエスラボ

館林で化粧品をつくっています

Clear Skin Laboratory inc.

このまちの笑顔をつやそう。



〒374-8512 群馬県館林市下早川田町700番地
 ホームページアドレス <https://www.torisen.co.jp>

- 松原店** 館林市松原3丁目 19-4
☎0276-57-6730
- 富士見町店** 館林市富士見町 12-60
☎0276-76-2055
- 朝日町店** 館林市朝日町 20-50
☎0276-75-6281
- 成島店** 館林市北成島町 2533-1
☎0276-75-2735

資源リサイクル・一般廃棄物・産業廃棄物・医療廃棄物
ECO PARK YOKOTA
 株式会社 横田商事

お客様に安心を届ける企業

本社: 群馬県館林市足次町26番地1
 足利事業所: 栃木県足利市羽刈町763番地12
 TEL.(0284) 72-2241(代) FAX.(0284) 72-2828

<http://www.ecopark-yokota.com/>



各種伝票・封筒・名刺・ハガキ
 広報誌・小冊子・自費出版物
 パンフレット・ポスター・シール
 ステッカー・カレンダー
 証書入れカバー・巾着袋(ポリ袋)
 名入れファイル他

田部井印刷株式会社

代表取締役 田部井 孝一

〒374-0066 館林市大街道1-14-38
 TEL 0276-72-1221(代)
 FAX 0276-73-1288
 E-mail:okaidokt@crocus.ocn.ne.jp

美しい街には夢がある

株式会社 TOKISYOホールディングス



〒374-0043 群馬県館林市苗木町2548
 TEL 0276-73-1343
 URL <http://www.tokisyo.co.jp>
 株式会社 鴫商
 株式会社 埼玉鴫商

こんなことを検討されていませんか？
 まずはご相談ください！

- **新分野へ事業展開**をしたい
- **販路開拓**で売上アップを目指したい
- **生産効率UP**のための**設備投資**をしたい

活用出来る補助金があるかもしれません

この補助金はどうな要件なのか？こんな補助金はないか？など…

- お気軽にお問い合わせください
 - 必要に応じて専門家とのオンライン相談も可能です
- 当所経営支援課 0276-74-5121



> 事業再構築補助金



> 持続化補助金 【一般型】



> ミラサポplus



> GビズID取得

詳細は、当所HPトップページ「ピックアップ」にあるバナーリンクよりご確認ください。

潮流を読む

国民一人一人の 持続的な所得向上のために

2024年6月に物価変動を考慮した実質賃金が、22年3月以来、初めて前年を上回った。8月6日に厚生労働省から発表された「毎月勤労統計調査 令和6年6月分結果速報」では、現金給与総額〔注1〕を基にした実質賃金（実質賃金指数（令和2年平均＝100））は、前年同月比1.1%増と27カ月ぶりに前年を上回った。これまで名目賃金の増加は物価の上昇に追いついておらず、労働者は賃上げの恩恵を十分に得られていなかった。しかし、その問題が解消し始めたといえよう。6月は名目賃金も高い伸びを示し、就業形態計（一般労働者とパートタイム労働者）の現金給与総額は49万8884円と、前年同月比4.5%の増加となった。30カ月連続プラスを維持している。この総額の大部分を占める「きまって支給する給与」（＝賞与等を除く基本給、家族手当、超過労働手当などの「定期給与」）は、28万4342円の同2.3%増加と29年6カ月ぶりの高い伸びとなった。うち一般労働者は66万4455円の同4.9%増、パートタイム労働者は12万1669円の同5.7%増となった。

このように全国ベースの統計では、実質賃金がこの6月に上昇に転じたものの、地域別に細かく見れば、居住地域によって、各労働者の肌感覚には差があるだろう。自由に居住地域を選択できるとはいえ、職場と居住地を変えることはそう簡単ではなく、労働者一人一人が努力して、賃金を上昇させるには限界があると思われる。このため、地域の住民の賃金を含む所得向上のために取り組んでいる地方自治体の政策が、この肌感覚の差を埋める一つの鍵となる。しかし、各地域の「地方創生」などの地方活性化政策が地域経済の活性化、地域住民の一人一人の所得向上に結び付いていないケースが見られるとの指摘がある。例えば、「観光振興が成功して、観光客で賑わっているにも関わらず、地域の住民の所得が低い」「先端技術の企業誘致に成功して、順調に操業しているにも関わらず、地域の企業や住民の所得が低い」「多額の補助金・交付金等によって公的な資

金が地域に流入して、住民の所得が高いにも関わらず、企業が育たず、地域の生産力が低い」などが挙げられている〔注2〕。

この背景には、各地方自治体の「稼ぐ力」の強化策が、地域内の「所得の循環」を生み出し（＝地域経済循環構造）、それが住民の所得向上につながっていないことがある。このため、政府は「地域経済循環構造」に地域経済を再構築する必要があるとして、15年4月21日より、「地域経済分析システム（RESAS（リーサス））」の運用を開始した〔注3〕。RESASは、産業構造や人口動態、人の流れなどに関する官民のいわゆるビッグデータを集約し、可視化を試みるシステムである。

その地域経済の循環を生み出す起点は「稼ぐ力」の強化＝企業収益の拡大である。それにより、地域外からの所得の流入と地域外への流出を考慮した地域全体の所得が地域内で循環し、最終的に地域住民の所得向上につながっていることが好循環とされる。稼ぐ力の強化策による企業の労働生産性の向上、輸出・移出拡大、補助金・交付金、利子・賃料収入拡大による地域外からの所得流入の拡大、その一方、光熱費等の地域外への支払いなどの縮小が必要となる。

ただし、実際には、地域経済循環構造が、好循環となっている地方自治体と悪循環となっている地方自治体が存在する。この格差を各地方自治体が認識し、それを生み出している課題解決に向けて地道な努力を継続していくことが、地域住民一人一人、ひいては国民一人一人の所得向上の持続性を維持するために重要であろう。中長期的には、企業努力による賃金上昇には限界があるため、このような地方自治体の取り組みをこれまで以上に促進することが必要ではないか。

（8月20日執筆）

㈱大和総研 金融調査部 主席研究員
うちの はやなり
内野 逸勢



1990年慶応義塾大学法学部卒業。大和総研入社。企業調査部、経営コンサルティング部、大蔵省財政金融研究所（1998～2000年）出向などを経て現職（金融調査部 主席研究員）。専門は金融・資本市場、金融機関経営、地域経済、グローバルガバナンスなど。主な著書・論文に『地銀の次世代ビジネスモデル』2020年5月、共著（主著）、『Fin Techと金融の未来～10年後に価値のある金融ビジネスとは何か？～』2018年4月、共著（主著）、『JAL再生 高収益企業への転換』日本経済新聞出版、2013年1月、共著。IAASB CAG（国際監査・保証基準審議会 諮問・助言グループ）委員（2005～2014年）。日本証券経済研究所「証券業界とフィンテックに関する研究会」（2017年）

[注1] 賃金、給与、手当、賞与その他の名称のいかんを問わず、労働の対償として使用者が労働者に通貨で支払うもので、所得税、社会保険料、組合費などを差し引く前の金額である。

[注2] 日本政策投資銀行グループ株式会社価値総合研究所「地域経済循環図でお金の流れを『見える化』しよう」2021年8月26日

[注3] 内閣官房のデジタル田園都市国家構想実現会議事務局および内閣府地方創生推進事務局による運用。



地方の中小企業こそ AIをうまく活用しよう

「何でもかんでもChatGPTに相談してまずよ」。和歌山に帰省したとき、今勢いのある地元の食品会社の社長をしている友人がそう話していました。自分の会社の売上規模や商圈、地域の経済指標などを踏まえて、新商品の売り方や開発の方向などもAIに相談しているとのこと。もともと「自分は頭も良くないし田舎者なので、何でも人に聞いて教えてもらおう」という姿勢を持つ経営者です。「仕事に限らず、どんな些細（ささい）なつまらないことを聞いても真面目に答えてくれる」のがAIの良いところと力説していました。

ChatGPTやCopilotなど、条件付きなら無料で使える生成系AIサービスが普及してきました。私も調べものやちょっとした相談事、アイデア出しのサポートによく使います。面白いのは、同じ質問でも使うAIの種類によって答えが大きく違うところです。例えば「地域おこしで成果を上げている高校生の活動事例を五つ挙げなさい」と前述した二つのAIサービスに聞いてみると、それぞれまったく違う事例を紹介してくれます。それはそれで面白いのですが、ある意味これがAIの良いところでもあり、注意しなければならない点でもあります。つまり、回答したものが唯一の正解なのか分からない、なぜその回答を出してきたかも分からない、といった点です。ですから、AIから得られた回答をそのまま何かに使うことは避けた方がよいでしょう。私はさらに

Googleなどの検索サービスにも同じ質問を投げ、結果も踏まえつつ自分で切り口を考えてアイデアの参考にしています。

回答の信ぴょう性のほかにも注意点はあります。広くネット上に流布した情報を基に回答を生成しているため著作権に配慮がないことや、こちらが出した質問自体も他者への情報として利用されてしまうので、本当に秘密にしたい質問はしない方がよいといったことです。また、最近のトピックや情報は回答を生成する基になる情報に組み込まれていないため、どんどん状況が変化しているような事象についてはあまり使えません。

精度の高い回答を引き出すためには、ちょっとしたコツもあります。プロンプトと呼ばれる、入力する質問をできるだけ具体的に条件を付けて記述し、AIが出力する形式や分量なども具体的に指示する方が良い結果を得られるようです。AIを業務に利用するノウハウを研究している人に聞くと、「社会経験がなく融通の利かない、優秀で真面目な新入社員に仕事を頼むイメージ」だそうです。山本五十六の名言「やってみせ、言って聞かせてさせてみて、褒めてやらねば人は動かじ」というのはAIに対しても通じるようです。「褒めて」というのは、正解をフィードバックして学習の精度を高めることに相当します。

気軽に調査を依頼したり相談したりする専門家が少なく、世間が狭くなりがちな地方の中小企業経営者にとって、AIはかなり便利で有効なツールです。スマホやパソコン同様、この先必ず常識になるものですから、つまらない質問でも何でもとにかく使って「慣れる」ことが重要だと思います。手始めにランチのお店でも聞いてみてはいかがでしょうか。

日経BP総合研究所 上席研究員
渡辺 和博



日経BP総合研究所 上席研究員。1986年筑波大学大学院理工学研究科修士課程修了。同年日本経済新聞社入社。IT分野、経営分野、コンシューマ分野の専門誌編集部を経て現職。全国の自治体・商工会議所などで地域活性化や名産品開発のコンサルティング、講演を実施。消費者起点をテーマにヒット商品育成を支援している。著書に『地方発ヒットを生む 逆算発想のものづくり』（日経BP社）。



両毛広域ネットワーク

(両毛地域の情報化を図り、この地域の活性化のため4市商工会議所の協力を得て作成しています。)

桐生

産業と文化の秋の祭典 桐生ファッションウィーク2024開催

桐生の産業と文化を発信する秋の祭典「桐生ファッションウィーク」が、10月25日(金)から11月4日(月・振休)までの11日間わたり開催される。

期間中は桐生市内各地で同時多発的に様々な催しを展開。中心となる有鄰館会場では繊維関連やものづくり企業、クラフト作家などによる展示販売が行われるほか、商店街全体を100円ショップに見立てた「100円商店街 in 桐生」(11月2日)、群馬大学理工学部桐生キャンパスに往年の名車が集う「クラシックカーフェスティバル in 桐生」(11月3日)など、28回目となる今回も注目のイベントが中心市街地をはじめ各所で開催され、秋の桐生を彩る。

アート、伝統工芸、文化、歴史、ファッションなど様々なジャンルの催しを通して、織都桐生の魅力をたっぷり堪能して下さい。



▽問合せ=ファッションタウン桐生推進協議会事務局
(桐生商工会議所総務課内 TEL: 0277-45-1201)

▽Instagram=@kiryufashionweek



太田

おおたオータムはしご酒 開催案内

太田商工会議所では、太田駅周辺の飲食店を会場として、「おおたオータムはしご酒」を開催いたします。

期間中は、チケット1枚と引き換えに、参加店舗が用意したワンフード・ワンドリンクの特別な「はしご酒メニュー」を味わうことができます。

残ったチケットは、11月25日(月)～12月8日(日)のアフターはしご酒の期間中、1,000円の金券として参加店舗で利用可能です。

秋の夜長に是非、日頃気になっているお店を巡ってみてはいかがでしょうか。

■開催日時 令和6年11月11日(月)～11月24日(日)

■参加店舗 HPよりご覧ください(QRコードから)

■チケット販売場所・期間

前売券(3枚セット 3,000円):

太田商工会議所 9月20日(金)～11月10日(日)

※平日のみ

OTA マルシェ 10月19日(土)・20日(日)

一部参加店舗 10月1日(火)～11月10日(日)

当日券(3枚セット 3,300円):

太田商工会議所 11月11日(月)～11月24日(日)

※平日のみ

一部参加店舗 11月11日(月)～11月24日(日)

【問合せ】太田商工会議所 ☎0276-45-2121



佐野

『まちの学校 61』 秋期生の募集スタート!

まちの賑わいと生涯学習の促進を目的に開催している『まちの学校』の秋期生募集が10月より始まります。

秋期講座には、最近話題の「腸活セミナー」、大人のための「初級英会話」、天明鋳物の仕事場を見学できる『天命釜』入門講座などを開催します。他にも「エアリアルヨガ」、「相続対策講座」、「眉の書き方講座」など多彩な講座を揃えています。お申込みは先着順となりますので、参加をご希望の方はお早めにお申込み下さい。

【申込方法】

佐野商工会議所窓口受付
に来所いただくか電話で
お申し込みください。

(申込み及び予約の取消
しは、原則各開催日の5
日前まで)

窓口受付: 10月5日(土) 10時～

電話受付: 10月7日(月) 10時～

【開催場所】佐野商工会議所会館内

※一部の講座は佐野商工会議所会館以外の場所で開催します

【受講料】1回550円～(講座により異なります)

※別途、教材費が必要な講座もあります。

【問合せ先】佐野商工会議所まちの学校担当 (TEL: 0283-22-5511)

講座の内容について詳しくは、佐野商工会議所ホームページをご覧ください。

<https://www.sanocci.or.jp>



足利

まちなかハロウィン2024 ボランティアスタッフも募集中!!

秋の中心街活性化イベント“まちなかハロウィン”が今年も開催されます。

今年も、仮装して来店した子供達にお菓子をプレゼントするまち歩きお店巡り

やメイン会場となる足利商工会議所友愛会館では、ワークショップやグルメコーナーも設けられます。また、当日イベントをお手伝いいただけるボランティアスタッフも募集しています。



■日 時: 10月14日(月祝) 午前10時～午後4時

■会 場: 足利商工会議所友愛会館(通3丁目)及び中心商店街

■主な内容:

●足利商工会議所友愛会館でのイベント

・ワークショップ・グルメコーナー・ステージイベント など

●中心商店街でのイベント

・まち歩きお店巡り(参加店舗数に限りあり)

・商店街でのフォトスポット回遊で記念品プレゼント

■主催: まちなかハロウィン実行委員会

(事務局: 足利商工会議所 商業観光課

TEL 21-1354)

詳細は、まちなかハロウィン公式HP(QRコードから)



YEG
Information

館林商工会議所青年部 創立45周年記念事業の最終章

9月21日(土)、館林城ゆめひろば内特設ステージにて館林商工会議所青年部による創立45周年記念音楽事業popara2024が開かれ、プロとして活躍中のアーティスト3組による本格的な音楽が提供された。



アーティストの1組目、さしえる♪さんはボーカル・尺八・ヴィオラ・パーカッションのユニットで、ジブリの曲やオリジナル曲を披露した。ステージ前には会場内のこどもたちが集まり、ともに歌って踊っての楽しいステージとなった。



2組目のsourcesさんは2人のエレキヴァイオリンとピアノのユニットで、弾く弓を刀に見立てて魅せる激しい演奏等を披露した。

3組目のシンガーソングライター大西洋平氏は、自身の代表曲やカバー曲を織り交ぜ、弾き語りも披露した。当日は同会場にて第10回廻り1グランプリが行われており、老若男女数万人が来場する中でおおいに場を盛り上げることができた。



演奏後の反響も大きく、「楽しかった」「可愛かった」「楽しそうに演奏してる」「音がカッコ良かった」「今日でファンになった」等の声が届き、特設売場にはアーティストそれぞれにCDの購入者が現れた。

6月に行われた3つの記念事業と合わせて計4つの45周年記念事業が全て成功裏に終わり、先輩方や関係諸団体への感謝を示すとともに、地域貢献を果たすことができた。

また、同日に創立45周年記念誌(デジタル版)が発行され、記念事業参加者等に配布した記念クオカードに記載のQRコードより閲覧できる状態となった。

最後に、本年の館林商工会議所青年部の一連の創立45周年記念事業にご理解を賜り、ご協賛いただきました企業の方々に改めまして厚く御礼申し上げます。

45周年実行委員会委員長 神谷晋太郎 記



▲事業後の集合写真 ※左段写真 上からさしえる♪さんによるステージ、sourcesさんによるステージ、大西洋平さんによるステージ

YEG
Information

9月公開委員会 風会議～館林に新しい息吹を～

9月6日(金)館林商工会議所3階ホールにて、館林商工会議所青年部「9月公開委員会風会議～館林に新しい息吹を～」を開催し、市職員・青年部員・オブザーバーを含め合計40名が参加致しました。



今年度新設された政策提言委員会の最初の事業として何をすべきか。委員会ではまず市ではなにかどのように行われているのか。様々な活動をしている委員から市が考えていること、目指していることを知り、自分たちの知見を増やし政策提言につなげていくべきではないかという意見がでました。

そこで、今回まず市のことを知る、意見を交わす場として日本商工会議所青年部が行っている風会議を参考に館林版の風会議を行いました。ただ交流といってもテーマを決め、少人数でチームを構成し、自己紹介、ディスカッションを行いました。交流すること、意見を交わすことに主眼を置き、席替えをして

より多くの人と交流・意見交換ができる場を作りました。

自己紹介では、最低限の自己紹介と質問形式にこたえていただくシートを準備し、自己紹介するときのツールとしてもらうことで、交流につなげました。また、グループディスカッションではファシリテーター、市職員、青年部メンバー、オブザーバーとそれぞれの方を配置することで、職業の垣根を超えて、いろいろな意見を出し合い、様々な意見が飛び交っておりました。小テーマごとに意見が出やすいチーム、出にくいチームがあるなど、ばらつきもありましたが、それぞれが意見を出し合うことで気づきも多かったようです。

グループディスカッションには多田市長も参加され、同じ席でやり取りした方々は急な展開でしたが、いい機会だったと思います。

アンケートはQRコードにてその場で記入いただき、つながりたい人などを記入いただき、懇親会にも活用しました。

政策提言というと重く考えられてしまい、自分には関係ないと思う方もいるかもしれませんが、人生を豊かにすべく、自分の住む、働く場所がよりよい環境になるように、いろいろ考えるきっかけになっていただけたかと思います。

政策提言委員会委員長 廣田裕基 記

あなたも館林市の公式サポーター!!

たてばやし応援隊 隊員 たてばやし応援店 認定店 大募集!

「館林市が大好きで応援したい」と思ったださるかた・事業所を募集します。応募いただいた場合、「たてばやし応援隊」、「たてばやし応援店」として認定し、プレミアムグッズをプレゼントします。お気軽にご応募ください。

■応募資格

- ・応援隊
館林市が大好きで応援したいかた
(性別・年齢・居住場所・国籍を問いません)
- ・応援店

館林市が大好きで応援したいと思っている、市内に店舗や事業所などを有する事業者
※いずれも無料

■応募方法

方法①: 申込書及び誓約書(市ホームページにあります)に必要な事項を記入し、郵送、ファクス、メール又は直接、企画課政策推進係(郵便374-8501市役所内 電話47-5102 ファックス72-3297 Eメール kikaku@city.tatebayashi.gunma.jp)へ
方法②: 市ホームページ中の専用申込フォームよりご応募ください。

※隊員及び応援店の皆さまは、SNSなどで館林市の魅力のPRや、市が開催するイベントへの参加など、可能な範囲で市の応援をお願いします
※応募に当たっては、その他の条件や注意事項がありますので、詳しくは市ホームページをご覧ください

アサヒ飲料 工場フェスタ

日時 10月20日(日)
10:00-16:00

場所 アサヒ飲料群馬工場
(館林市大新田町166)

カルピス飲み比べ体験やオリジナルラベル作りなど一日限りの体験イベントに加え、ダンスパフォーマンスやお笑いライブなどが楽しめるステージも開催!

詳しくはこちら→



当所主催セミナーのお知らせ

Q&Aでわかる
導入後のインボイス制度
改正電子帳簿保存法への対応

～実務上の“?”を解決～

主な講座内容

- インボイス制度 押さえておくべきポイント
 - ・インボイス制度の仕組み
 - ・適格請求書等の管理、保存方法
 - ・免税事業者との取引処理方法 など
- 電子帳簿保存法 押さえておくべきポイント
 - ・電子帳簿保存法の仕組み
 - ・電子データ保存法 など
- 定額減税 押さえておくべきポイント
 - ・定額減税の仕組み
 - ・実務上の留意点 など

- ◆日時 11月28日(木)14:00~16:00
- ◆会場 館林商工会議所3階
- ◆講師 林 忠史氏(㈱マスイージェント代表取締役)
- ◆受講料 無料
- ◆定員 20名(定員に達し次第、締切)
- ◆申込み 館林商工会議所(Tel:74-5121)

※詳しくは同封のチラシをご確認ください

中小機構サテライト・ゼミ With 館林 女性リーダー研修【基本編】

～自分らしさを発揮してチームに貢献する～

研修期間 12/3(火), 12/4(水)

研修のポイント

- ☑ リーダーに求められる役割とスキルを学びます。
- ☑ メンバーをサポートし、育てるための教え方を学びます。
- ☑ 将来の目標や理想を実現するための計画を考えます。

対象者 **管理者・新任管理者層※女性限定**
・初めて部下を持つリーダー
・将来的に管理者候補として期待される方

定員 15名

受講料 22,000円(税込)

会場 **館林商工会議所 3階ホール**
(館林市大手町10-1)

独立行政法人 中小企業基盤整備機構 関東本部
中小企業大学校三条校内 研修担当

TEL 0256-38-0770(代)



“HALLOWEEN” NIGHT 2024 IN TATEBAYASHI

10.26土

16:00 ~ 20:00

会場：駅前交差点～新宿一丁目交差点

■ マーチングパレード

FUNK UP BRASS BAND が会場内をパレード！

■ ステージイベント

仮装コンテスト、仮装ダンスショー、地域の魅力PRタイムなど

■ キッチンカー&物販

Tatebayashi West FarmMarketをはじめとした多彩な店舗が集結！

■ フェイスシール

■ 地域企業・団体ブース

館林・板倉・明和の企業や団体が出店！

■ フォトスポット

■ 「ハロポン」と記念撮影

※イベント開催に伴い、15:00～21:00まで会場の駅前交差点～新宿一丁目交差点間は車の通行が出来なくなりますのでご注意ください。

主催：公益社団法人 館林青年会議所

TEL：0276-74-1234 開局日：月・水・金 10:00～15:00

～群馬県最低賃金が改正されました～

時間額 **985円**

令和6年10月4日より改正

詳しくは群馬労働局労働基準部賃金室（電話：027-896-4737）又は群馬県内の労働基準監督署へお問い合わせください。

次回の無料相談

- 法律相談（要予約）…
10月15日（火）10:00～11:00
- よろず相談拠点の出張定例相談…
10月15日（火）10:00～16:00
- 日本政策金融公庫の金融相談…
10月24日（木）11:00～16:00
- 特許・商標相談（要予約）…
11月20日（水）13:00～15:00
- 税務・金融・経営・労働取引相談等…
業務時間内随時

～病気でも働きたい…そんな働く人を応援したい～



～治療と仕事の両立支援のご案内～

群馬産業保健総合支援センターでは、病気を抱える労働者が活躍できる環境を整備するため、治療と仕事の両立支援に関する取組を推進しています。

- 病気の治療をしながら働きたい。
- 会社にどう相談したらよいだらうか。
- 利用できる支援制度にはどんなものがあるのだろうか。
- 病気になった社員にどんな対応をすればよいのだろうか。
- 医療機関に意見を聞くにはどうすればよいだらうか。

群馬産業保健総合支援センターは、厚生労働省からの委託を受け「治療と仕事の両立支援」を無料で行っています。

独立行政法人労働者健康安全機構 群馬産業保健総合支援センター
TEL 027-233-0026

群馬産業保健総合支援センターホームページ
(治療と仕事の両立支援)
<https://www.gunmas.johas.go.jp/ryouritsushien/>



WEBセミナー ニューコンテンツ

【ライフスタイル・環境】

- ◎テーマ「いつもチャレンジ精神で～夢実現～」
- ◎講 師：草野 仁氏（TVキャスター）

【労 務】

- ◎テーマ「今さら聞けない 労務管理の基本セミナー」
- ◎講 師：恵島美王子氏（特定社会保険労務士）

【税務・財務・経理】

- ◎テーマ「経理担当者向け 経理の応用～月次決算～」
- ◎講 師：玉川 裕太氏（税理士）

【一般経営】

- ◎テーマ「コミュニティ経営のすすめ」
- ◎講 師：金野 美香氏（㈱人事・労務ヘッドESコンサルタント）

【視聴方法】会議所のHPから「Webセミナー」をクリック、ID (tcci) とパスワード (5121) を入れてログイン！

●毎月第2・第4土曜日は

かごめ六音市

10月12日(土)、26日(土) 9:30～13:00

今月号の表紙

銀座カフェ&バー LA MANON

代 表：福地 佐江子
住 所：館林市本町2丁目2-4
TEL：0276-55-1107

営業時間（日・月曜日定休）

Cafe Time
11:00-14:00
Bar Time
17:00-24:00

*火曜日 Bar Timeのみ
*土曜日 14:00-24:00

ホームページ
<https://la-manon.com/>



コロナ以前の売り上げ回復を目指し、
新規需要開拓に意欲的に取り組む店舗の皆様へ！

たてばやし 飲み屋マップ掲載店舗追加募集

* アルコール提供店舗（居酒屋、飲食店、Bar、スナックなど）



市内の美味しいお酒が飲めるお店を 紙媒体とIT活用の二刀流でPR



- ・市内全戸へ配布（予定）
- ・市内ホテル・宿泊施設へ設置
- ・市内タクシー会社へ配布
- ・市内登録店舗へ配布
- ・観光案内所・関係各所へ設置

- ・商工会議所ホームページに飲み屋マップのデジタル版を掲載
- ・ぐんま特使MenkoiガールズのTikTok・Instagramなどで情報発信



※前回掲載した店舗は新たに申込して頂かなくても大丈夫です（今年も掲載させていただきます）

館林市内で美味しいお酒が飲めるお店を掲載！

たてばやし 飲み屋マップ

掲載店舗で飲んだ際は
#たて飲み
を付けてSNSに投稿してください！

お店の詳しい情報・定休日などは
「館林+行きたい店舗名」でWEB検索！

行くお店に困ったときは動画をチェック
飲み屋マップ 掲載店舗 TikTok 動画公開中！
【動画撮影・編集協力】
Menkoiガールズ

【WEB3の世界を体験】
Meal Match
お店が見つかる、行ったら探せる
新感覚の食のマッチングアプリ
館林市内をたくさん飲み歩いて
ASTAR を稼ごう！

【企画・発行】館林商工会議所
〒374-8640 館林市大手道10-1 TEL0276-74-5121
https://www.tatebayashi-cci.or.jp/

令和6年2月発行の
飲み屋マップは
こちらから▼

掲載のお申込みはこちらから ▶
https://www.tatebayashi-cci.or.jp/nomiyamap_entry/