

ゴルファーとゴルフ場の「ご縁」を結ぶクーポン情報誌

golft train

ゴルフトレイン

東北道 北関東道 常磐道 圏央道 & 関越道 版
日光道 東関道 上信越道

「各駅停車」の様に! コースずつ、ページずつゆっくりとお楽しみ下さい!

コンペ幹事様必見!

オープンコンペ・
宿泊プレーも満載!

ワクワクが
3ヶ月も続くと
大反響!



ゴルフトレインが
パソコンでもスマホでも
見られます!



表紙写真/ウインザーパークゴルフアンドカントリークラブ

春

2025.
号

季節保存版

4月・5月・6月

Vol.77

ご自由にお持ち
帰り下さい。

無料 ¥0
TAKE FREE

golf train ゴルフトレイン 掲載コースINDEX

福島県

会津高原たかつえカントリークラブ◆	P22	〒967-0318 南会津郡南会津町八木ノ沢16 ☎0241-78-3191
大玉カントリークラブ◆	P21	〒969-1302 安達郡大玉村玉井北上台25 ☎0243-48-2111
小名浜オーシャンホテル&ゴルフクラブ◆	P52	〒971-8183 いわき市泉町下川大畑17-17 ☎0246-56-3311
パイロンネルソンカントリークラブ◆	P53	〒972-8336 いわき市渡辺町上釜戸子つなぎ130-2 ☎0246-56-8222

栃木県

イーストウッドカントリークラブ	P34-35	〒321-0417 宇都宮市冬室町1039-3 ☎028-674-8848
ウェルネスの森 那須◆	P9	〒325-0304 那須郡那須町高久甲6437 ☎0287-78-1125
大日向カントリー倶楽部◆	P19	〒329-1411 さくら市鷺宿3880 ☎028-686-2561
烏山城カントリークラブ◆	P32-33	〒321-0602 那須烏山町大桶2401 ☎0287-83-1100
関東国際カントリークラブ	P49	〒321-3545 芳賀郡茂木町大字下菅又735 ☎0285-63-2131
喜連川カントリー倶楽部◆	P31	〒329-1403 さくら市穂積533-1 ☎028-685-3900
きぬがわ高原カントリークラブ◆	P29	〒321-2615 日光市五十里字東山722 ☎0288-78-1010
広陵カントリークラブ	P40	〒322-0073 鹿沼市西鹿沼町1140-2 ☎0289-64-9111
サンヒルズゴルフ&リゾート◆	P36-37	〒321-2112 宇都宮市上横倉町1000 ☎028-665-4111
塩原カントリークラブ	P28	〒329-2804 那須塩原市折戸148 ☎0287-35-2211
塩の湯温泉 蓮月◆	P8-9	〒329-2921 那須塩原市塩原塩の湯1340-3 ☎0287-31-2979
千成ゴルフクラブ◆	P19	〒324-0025 大田原市大神633 ☎0287-28-1100
東雲ゴルフクラブ◆	P44	〒329-1211 塩谷郡高根沢町亀梨630 ☎028-676-2800
城山カントリー倶楽部	P45	〒326-0141 足利市小俣町4008 ☎0284-62-3131
新宇都宮カントリークラブ◆	P46	〒321-3405 芳賀郡市貝町大字大谷津1180 ☎0285-68-0811
ディアレイクカントリー倶楽部	P41	〒322-0072 鹿沼市玉田町1200 ☎0289-64-7181
トムソンカントリー倶楽部	P42	〒322-0606 栃木市西方町本城1451 ☎0282-92-8888
那須伊王野カントリークラブ◆	P26	〒329-3436 那須郡那須町伊王野591 ☎0287-75-0211
那須カントリークラブ◆	P23	〒329-3215 那須郡那須町寺子乙677-28 ☎0287-62-0840
那須ちぶり湖カントリークラブ◆	P24	〒329-3224 那須郡那須町豊原乙2486-5 ☎0287-77-2111
那須陽光ゴルフクラブ◆	P25	〒329-3441 那須郡那須町奇居太田2525 ☎0287-74-0123
那須野ヶ原カントリークラブ◆	P27	〒324-0012 大田原市南金丸2025 ☎0287-23-1101
那須野ヶ原ベルビューホテル◆	P27	〒324-0012 大田原市南金丸2025 ☎0287-23-1100
25那須ゴルフガーデン◆	P10	〒325-0304 那須郡那須町高久甲6437 ☎0287-78-7101

西那須野カントリー倶楽部◆	P7	〒329-2747 那須塩原市千本松804-2 ☎0287-37-8111
ベルセルバカントリークラブ さくらコース◆	P30	〒329-1404 さくら市鹿子畑1408-2 ☎028-685-1511
益子カントリー倶楽部◆	P48	〒321-4212 芳賀郡益子町上大羽2268 ☎0285-72-1234
南栃木ゴルフ倶楽部	P39	〒328-0211 鹿沼市上永野2585 ☎0289-84-0211
ホウライカントリー倶楽部◆	P6	〒329-2747 那須塩原市千本松793 ☎0287-37-4114
ラインヒルゴルフクラブ	P38	〒321-1103 日光市手岡1252 ☎0288-27-1221
ロイヤルメドウゴルフ倶楽部◆	P47	〒321-3301 芳賀郡芳賀町給部268-6 ☎028-677-3111

茨城県

石岡ウエストカントリークラブ	P61	〒319-0201 笠間市上郷3355 ☎0299-45-3775
岩瀬桜川カントリークラブ	P50	〒309-1341 桜川市門毛2150 ☎0296-75-5678
ウィンザーパーク ゴルフアンドカントリークラブ◆	P55	〒311-4401 東茨城郡城里町塩子3473 ☎0296-88-2221
かすみがうらゴルフクラブ	P64	〒300-0202 かすみがうら市田伏5136 ☎029-896-0811
GOLF5 カントリー かさまフォレスト	P58	〒309-1634 笠間市福原301 ☎0296-74-4151
GOLF5 カントリー サニーフィールド◆	P59	〒311-4503 常陸大宮市野口1743-14 ☎0295-55-3232
ザ・インベリアルカントリークラブ	P18	〒300-0508 稲敷市佐倉1324-1 ☎029-892-1177
JGMセバレステロスゴルフクラブ	P66	〒300-0623 稲敷市四箇3043 ☎029-894-2411
白帆カントリークラブ	P63	〒311-1526 鉾田市半原308-4 ☎0291-33-4131
下館ゴルフ倶楽部◆	P60	〒308-0811 筑西市茂田 ザ・ヒロサワシティ ☎0296-20-1111
城里ゴルフ倶楽部◆	P56	〒311-4407 東茨城郡城里町徳蔵436-1 ☎0296-88-3611
スパ&ゴルフリゾート久慈◆	P54	〒313-0112 常陸太田市岩手町1398 ☎0294-76-1711
PGM石岡ゴルフクラブ	P15	〒311-3401 小美玉市世楽1050-1 ☎0299-58-5111
つくば国際カントリークラブ	P62	〒300-4213 つくば市平沢1257 ☎029-867-1731
出島ゴルフクラブ	P65	〒300-0204 かすみがうら市下軽部881 ☎029-896-1011
坂東ゴルフクラブ	P67	〒306-0607 茨城県坂東市弓田3377 ☎297-35-0711
富士カントリー笠間倶楽部◆	P57	〒309-1602 笠間市池野辺2523 ☎0296-72-8111

群馬県

大間々ゴルフクラブ	P84	〒376-0113 みどり市大間々町高津戸1441 ☎0277-72-3131
小幡郷ゴルフ倶楽部	P79	〒370-2202 甘楽郡甘楽町小幡1535 ☎0274-74-6000
霞山カントリー倶楽部	P83	〒370-3502 北群馬郡榛東村山子田2707 ☎0279-54-1111

関越ハイランドゴルフクラブ	P77	〒370-2127 高崎市吉井町長根2718 ☎027-387-4521
JGMベルエアゴルフクラブ◆	P82	〒370-3347 高崎市中室田町3801 ☎027-374-1111
太平洋クラブ高崎コース	P80	〒379-0108 安中市上後閑477 ☎027-385-5810
高梨子倶楽部	P81	〒379-0215 安中市松井田町高梨子660 ☎027-393-3000
ツインレイクスカントリー倶楽部	P76	〒375-0036 藤岡市高山169-1 ☎0274-23-8111
妙義カントリークラブ◆	P78	〒379-0208 富岡市妙義町菅原2678 ☎0274-73-3801

ゴルフ5カントリー オークビレッジ◆	P88	〒290-0531 市原市国本767 ☎0436-96-2100
トーヨーカントリークラブ	P89	〒297-0144 長生郡長南町市野々685 ☎0475-47-0221
ラ・ヴィスタゴルフリゾート◆	P96	〒297-0145 長生郡長南町佐坪373 ☎0475-46-2525

神奈川県

小田原ゴルフ倶楽部 松田コース	P14	〒258-0001 足柄上郡松田町寄321 ☎0465-83-2111
-----------------	-----	--

埼玉県

岡部チサンカントリークラブ	P16	〒369-0216 深谷市山崎600 ☎048-585-2411
こだま神川カントリークラブ	P75	〒367-0301 児玉郡神川町渡瀬1492-1 ☎0274-52-6211
北武蔵カントリークラブ	P69	〒367-0223 本庄市児玉町塩谷1000 ☎0495-72-5111
彩の森カントリークラブ	P72	〒368-0063 秩父市品沢1641坊ヶ入1641 ☎0494-62-1811
秩父国際カントリークラブ	P73	〒369-1411 秩父郡皆野町三沢4633-1 ☎0494-65-0316
ユニオンエースゴルフクラブ◆	P70-71	〒369-1503 秩父市下吉田8371-3 ☎0494-77-1234
寄居カントリークラブ	P74	〒369-1215 大里郡寄居町牟礼1286 ☎048-582-5550

静岡県

湯ヶ島ゴルフ倶楽部&ホテルリゾート◆	P12-13	〒410-3206 伊豆市湯ヶ島2571-10 ☎0558-85-2100
--------------------	--------	--

山梨県

フォレスト鳴沢ゴルフ&カントリークラブ	P11	〒401-0320 南都留郡鳴沢村絶頭7328-41 ☎0555-85-5200
富士桜カントリー倶楽部	P11	〒401-0302 南都留郡富士河口湖町小立7187-4 ☎0555-73-2211
ラビスタ富士河口湖◆	P11	〒401-0304 南都留郡富士河口湖町河口2395 ☎0555-76-5220

千葉県

赤とんぼカントリークラブ成田空港コース	P86	〒289-0215 香取郡神崎町古原乙213 ☎0478-72-3330
木更津東カントリークラブ	P87	〒292-0524 君津市川俣346-2 ☎0439-39-3232

読者の皆様へ

いよいよ本格的なシーズン開幕です!
1年を通じて心地良くプレーを楽しめる季節になりました。
ご夫婦やカップル、気の合ったグループやお仲間でのコンペにと
本誌掲載のお気に入りのコースや
新しいコースの情報を1コースずつ、1ページずつ
ゆっくりとお楽しみ下さり、
皆様のゴルフライフのお役に立てれば
幸いかと存じます。

ゴルフトレイン編集部

◆このマークが付いているゴルフ場は宿泊施設が併設されています。

次回、ゴルフトレイン
夏号VOL.78は
6月20日(金)発行
予定です。

ゴルフトレインが
パソコンでも
スマホでも
見られるように
なりました!



人気・話題の推奨コース!

にも注目のゴルフ王国

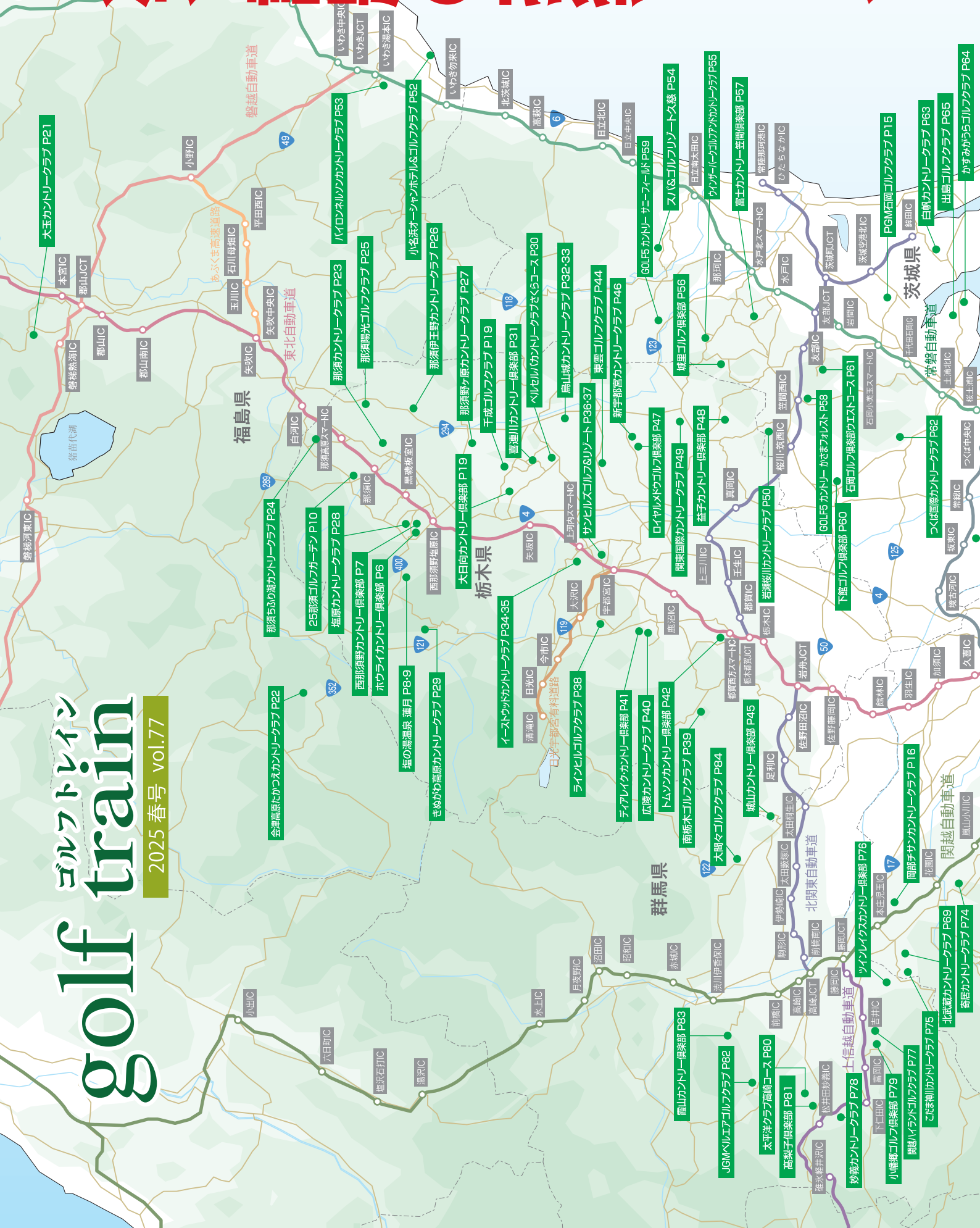

ゴルフトレイン
golf train

2025 春号 vol.77

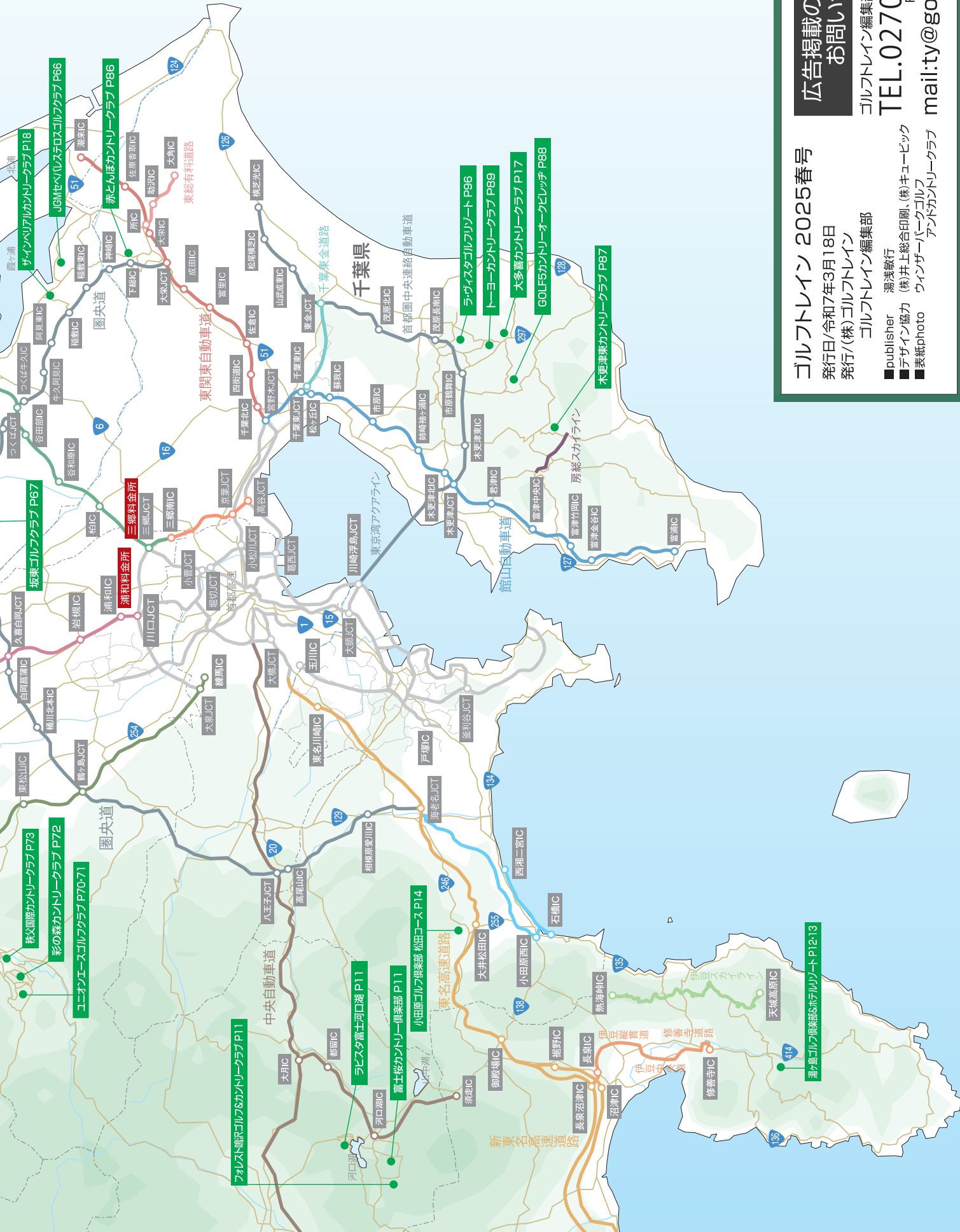

ゴルフトレイン 2025春号

発行日/令和7年3月18日
発行/(株)ゴルフトレイン

ゴルフトレイン編集部

- publisher 湯浅敏行
- デザイン協力 (株)井上総合印刷、(株)キューベック
- 表紙photo ウィンザーパークゴルフアンドカントリークラブ

広告掲載のお申し込み、
お問い合わせ先

ゴルフトレイン編集部

TEL.0270-27-8710
FAX.0270-27-8711

mail:ty@golf-train.com

数々の名門コースを設計してきた
ロバート・ボン・ヘギー氏。
彼の思想・才能と、那須野が原の雄大な
自然美が見事に融合した国内外を問わず、
多くのゴルファーから
高い評価を集めるチャンピオンコース。

2023年

「日本のベスト」

ホウライCC
ベスト30

2022年 とちぎ

ホウライCC
成年男子開催

男子レギュラーツアートーナメント開催コース

2000年 第一回 JGTO TPC イーヤマカップ(優勝:伊澤 利光プロ)
2001年 第二回 JGTO TPC イーヤマカップ(優勝:宮本 勝昌プロ)
2002年 第三回 JGTO TPC イーヤマカップ(優勝:佐藤 信人プロ)

HORAI Country Club

Japan Brand Collection 2024
PREMIUM GOLF CLUB
BESTに選出

男子プロQualify開催

2024年10月21日(月)~25日(金)

いちご一会とちぎ国体
成年男子開催

2022年開催コース



ホウライカントリー倶楽部 キャディ付1Rプレー料金

キャディ付orセルフ選択制

	平日	土曜日	日・祝日
4/1~4/6	14,400円	18,400円	18,400円
4/7~4/20	15,900円	18,400円 21,400円	18,400円 19,900円
4/21~6/30	15,900円	23,400円	21,900円

●3B割増:1,400円・2B割増:3,300円

セルフプレー料金

- 右ページの西那須野CCのセルフプレー料金と同日同額となります。
- 3B割増:なし・2B割増:1,800円

ゴールデンウィーク料金

	4/26-27	4/28	4/29
	23,400円	18,400円	21,900円
	4/30-5/1-2	5/3-4-5	5/6-7-8
	18,400円	23,400円	貸切

正会員新規募集 のご案内



「ホウライカントリー倶楽部」並びに
「西那須野カントリー倶楽部」の
正会員募集キャンペーンをご案内いたします。

視察プレーご希望のお客様は
お問い合わせください。

公式ホームページ

*表記料金以外に1名様につき50円の

宿泊施設「ロッジ」、

翌日平日プレー

ロッジ
(ツイン)
素泊り 4,000円~

満天の夜空と安らぎに満ち

golftrein 春号特典

ホウライカントリー倶楽部 [期間] 2025.6.30 [提出] フロント

このクーポンチケットを1枚ご持参の方 コピー可

上記表記料金より
全日
1,000円 割引券

[利] 1枚に付4名様まで有効 [備考] 他の優待・割引・Webとの併用不可 (切り取り線)



〒329-2747 栃木県那須塩原市千本松793
TEL:0287-37-4114
FAX:0287-37-4117
<http://golf.horai-kk.com/>

GD社チョイス誌

100コース」選出

西那須野CC
ベスト20

国体開催コース

西那須野CC
ジュニア開催

2025年6月 第5回大会

JAPAN PLAYERS CHAMPIONSHIP
by サトウ食品

6月26日(木)・27日(金)・28日(土)・29日(日)

★トーナメント舞台での
プレミアムラウンドを、お楽しみください★

NISHINASUNO
Country Club



募集金額

1,000,000円 (税別)

●正会員／個人・法人記名式 ●募集口数／各コース100口
●年会費／50,000円(消費税別)

～会員特典～

- 千本松温泉ご利用無料
- 牧場でご優待価格でお買物



<http://golf.horai-kk.com/>

GD社選出

- ※日本のベストパー5ホール (OUT 7番ホール)
- ※日本のベストリゾートコース TOP 10ランクイン



西那須野カントリー倶楽部 セルフ1Rプレー料金

	平日	土曜日	日・祝日
4/1~4/6	10,000円	14,000円	18,400円
4/7~4/20	11,500円	14,000円~17,000円	18,400円~19,900円
4/21~6/30	11,500円	23,400円	21,900円

●3B割増:なし・2B割増:1,800円

ゴールデンウィーク料金

4/26・27	4/28	4/29
19,000円	14,000円	17,500円
4/30・5/1・2	5/3・4・5	5/6
14,000円	19,000円	17,500円

(切り取り線)



〒329-2747 栃木県那須塩原市千本松804-2

TEL:0287-37-8111

FAX:0287-37-8115

<http://golf.horai-kk.com/>

golftrein 春号特典

西那須野カントリー倶楽部 [期間]2025.6.30 [提出]フロント

このクーポンチケットを必ずご持参の方 コピー可

上記表記料金より

全日

1,000円 割引券

[利]1枚に付4名様まで有効 [備考]他の優待・割引・Webとの併用不可 (切り取り線)

「コテージ」のご案内

翌日土日祝プレー

ロッジ (ツイン) 素泊り 5,000円~

た空間でおくつろぎ下さい。

共立リゾートに泊まってゴルフを楽しむ

共立リゾートの「塩の湯温泉 蓮月」又は「ウェルネスの森 那須」に宿泊し、
トーナメントコースの「ホウライカントリー倶楽部」又は「西那須野カントリー

塩の湯温泉 蓮月 《塩原温泉》

ゴルフパックプラン

期間：2025年9月30日迄

STAY&PLAY Schedule

- ①ゴルフプレー前日に「塩の湯温泉 蓮月」にてご宿泊。
※オプションにてチェックイン前に1ラウンド追加可能(1.0R)
- ②チェックアウト後に「ホウライカントリー倶楽部」、
又は「西那須野カントリー倶楽部」にてゴルフプレー。

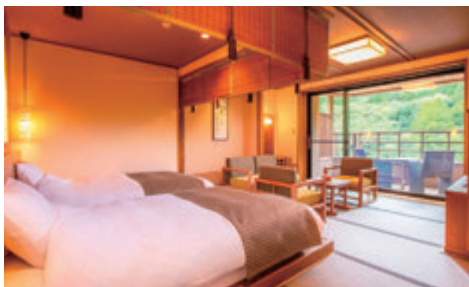

リビングと寝室にそれぞれ和ベッド2台を記したお部屋は、
4名様までゆったりとお泊りいただけます。
◎ツインルームは全室「客室露天風呂」付です。

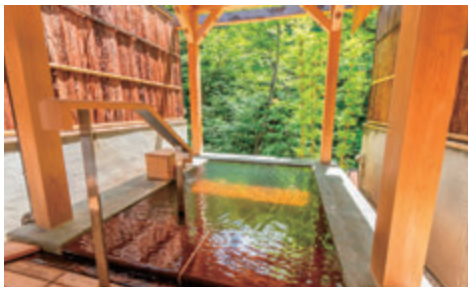

趣向を凝らした3種類の貸切風呂で
身体と心の休まるひとときを。



自然を目の前に解放感溢れる湯浴みを満喫。
「美肌の湯」と称される効能の高い温泉をふんだんに
引き込んでおります。



料理イメージ
地場の味覚をふんだんに盛り込んだ
会席料理をご用意。

1泊1Rセルフプレー2食付 (夕食・朝食付) ※昼食代は別途精算

基本料金は
本館フォース
となります。
(ツイン2部屋の場合あり)

平日泊+平日プレー	平日泊+土曜プレー	休前泊+日曜・祝日プレー
34,500円	42,000円	51,500円

*上記金額は4名様ご利用時の料金となります。

塩の湯温泉 蓮月

どちらも
両コースまで
お車で



●ホウライキャディ付平日3,300円・土日祝4,400円
●割増/2Bキャディ付2,750円・3Bキャディ付1,100円



*P6~7に2つのコースの

塩の湯温泉 蓮月オプションプラン

2ラウンドプレーの場合

最終スタート時間10:15~

追加1Rラウンドプレー料金

平日プレーの場合	11,500円
土曜日プレーの場合	19,000円
日曜・祝日プレーの場合	17,500円

塩の湯温泉



お申し込み・お問い合わせ

☎0287-31-2979

〒329-2921 栃木県那須塩原市塩原塩の湯1340-3

受付時間/10:00~20:00

ホウライカントリー倶楽部
西那須野カントリー倶楽部



「ゴルフ宿泊プラン」

よい朝のために。

KYORITSU
HOTELS & DORMITORIES

倶楽部」でプレーする宿泊プランです。

ウェルネスの森 那須

約
30分

ホウライ
カントリー倶楽部



・2Bセルフ1,100円

西那須野
カントリー倶楽部



詳細が掲載されております。

ウェルネスの森 那須《那須高原》

ゴルフパックプラン

期間：2025年9月30日迄



STAY&PLAY Schedule

- ①ゴルフプレー前日に「ウェルネスの森 那須」にてご宿泊。
※特典としてウェルネスの森 那須に併設の「25那須ゴルフガーデン」で練習ラウンド(0.5R)
●乗用カート、フェアウェイ走行OKです。
- ②チェックアウト後に「ホウライカントリー倶楽部」、
又は「西那須野カントリー倶楽部」にてゴルフプレー。



青空の下、目の前の那須連山を眺めると、この眺望だけでも一見の価値あります。



バリ島から直輸入した家具を配したアジアンテイストルーム。オリエンタルな雰囲気にも癒されます。



【貸切風呂】カップルやファミリーに人気の貸切風呂は全タイプ源泉かけ流しの温泉！



料理イメージ

季節ごと変わるフレンチコース。
栃木県産の牛をメインとしたお食事をご用意。

1泊1Rセルフプレー2食付 (夕食・朝食付) ※昼食代は別途精算

基本料金は
オリエンタル
和洋室
となります。

平日泊+平日プレー

平日泊+土曜プレー

休前泊+日曜・祝日プレー

26,500円～ 34,000円～ 38,500円～

*上記金額は4名様ご利用時の料金となります。



ウェルネスの森 那須

お申し込み・お問い合わせ

☎0287-78-1125

〒325-0304 栃木県那須郡那須町高久甲6437

受付時間/10:00～20:00

塩の湯温泉 蓮月&ウェルネスの森 那須
【共通特典】

上記プランご利用のお客様に
ゴルフ場のランチに使える

ランチ優待券
1,000円分を
人数分プレゼント

東北道自動車道「那須IC」から10分! 気軽にゴルフを楽しもう!

よい朝のために。
KYORITSU
HOTELS & DORMITORIES

那須高原で非日常の体験ゴルフができる癒しのリゾート

乗用カートフェアウェイ走行OK!

ホテルの目の前が
25那須ゴルフガーデン。
1ホール2ウェイ方式18ホール。

通常プレー料金		4/1~6/30 ※4/26~5/6は別料金、直接お問い合わせ下さい。	
※乗用・セルフ(1B~4B)、税込			
平日	土日祝	平日	土日祝
IR 5,500円 0.5R 4,500円	IR 9,000円 0.5R 6,500円		

早朝ハーフプレー		4/1~6/30	
◎土日祝のみ開催 ◎GW期間(4/26~5/6)は毎日開催			
乗用カート	手引き	乗用カート	手引き
土日祝 4,500円	3,500円		

アフタヌーンプレー		4/1~6/30 ※4/26~5/6は別料金、直接お問い合わせ下さい。	
◎12時以降のスタート。受付順となります。			
平日	土日祝	平日	土日祝
4,000円	6,000円		

1Rプレーの3B・4Bの方に限り、
さらにお一人様につき
1,000円割引!



那須高原の雄大な自然の中に行む、
英国貴族の別荘を模した潇洒な建物。



青空の下、目の前の那須連山を眺めると、
この眺望だけでも一見の価値あります。



那須連山を背にしたホテル&クラブハウス。
ゼブラ模様も美しいですね。



バリ島から直輸入した家具を配したアジアテイスト
ルーム。オリエンタルな雰囲気にも癒されます。



英国の格式と伝統あるマナーハウスを彷彿と
させるヨーロッパ館ゲストルーム。



季節ごと変わるフレンチコース。
栃木県産和牛をメインとしたお食事をご用意。

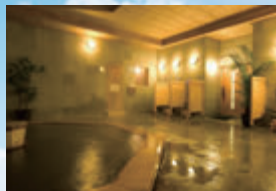

源泉かけ流し・天然温泉の大浴場。
旅の疲れを癒します。



【貸切風呂】カップルやファミリーに人気の
貸切風呂は全タイプ源泉かけ流しの温泉!

**ペットと同伴
プレーOK!**
ペット同伴の追加料金無し

1泊1R2食 [夕食] 付宿泊プラン!

期間: 4/1~6/30

ご宿泊とゴルフ1.0Rがセットになったお得なプラン

平日泊+平日プレー	19,800円
平日泊+休日プレー	23,800円
休前日泊+休日プレー	29,800円

*GW期間(5/3~5/5)は除外日となります。

golft train 春号特典

25那須ゴルフガーデン [期間] 2025.6.30 [提出] マスター室

このクーポンチケットを所持の方 可

通常1Rプレーの方 全日 **500円割引**

アフタヌーンプレーの方 全日 **500円割引**

[利]1枚に付4名様まで有効 [備考]他の優待・割引・Webとの併用不可 (切り取り線)

宿泊プランの方は→宿泊日当日の午後0.5R無料サービス

※上記は宿泊料、ご夕食、ご朝食、ゴルフ1ラウンドプレーフィー、乗用カートフィーを含んだお一人様(税込)料金です。
※お部屋は空室状況により変動します。詳しくはお問合せ下さい。
※ペットと一緒に宿泊可能なお部屋もございます。ご希望のお客様はご予約時にお申し出下さい。(別途割増料金有り)

25那須ゴルフガーデン ウェルネスの森 那須



お申し込み
お問い合わせ

コース直通 受付時間/7:00~16:00

ホテル 受付時間/10:00~20:00

☎0287-78-7101 ☎0287-78-1125

〒325-0304 栃木県那須郡那須町高久甲6437

ホームページ <https://dormy-hotels.com/resort/hotels/nasu/>

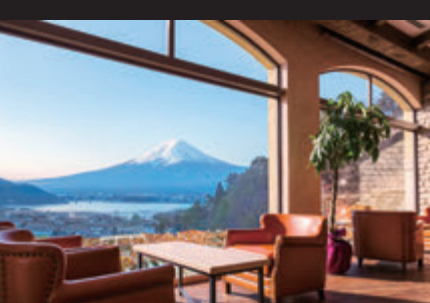

ロビーからは、目の前に富士山と河口湖が望める。



地元食材をふんだんに使った洋食コース。



プレーに備えてゆっくりとお休みください。



よい朝のために。
KYORITSU
HOTELS & DORMITORIES

すべて、富士山と 河口湖を望みながら。

プロヴァンス風のホテルの全景。

温泉宿泊ゴルフパック

ラビスタ富士河口湖に泊まって
翌日お好きな下記2コースのいずれかでプレー。

1泊1R2食付
(夕食・朝食)
期間:4/1~6/30

1日目	宿泊	2日目	ゴルフプレー
ラビスタ富士河口湖 夕食・温泉宿泊		どちらかへ移動 	フォレスト鳴沢ゴルフ&CC 富士桜カントリー倶楽部
	朝食		



フォレスト鳴沢ゴルフ&カントリークラブ

2名様より受付可能です
ツースサムでのんびり
リゾートゴルフ!

ラビスタ富士河口湖から 車で約25分	平日泊 + 平日R	38,000円~
	平日泊 + 土日祝R	45,000円~
	土祝前日泊 + 土日祝R	48,000円~

※乗用・セルフ(4B~2B)、税込 ※2B保証



富士桜カントリー倶楽部

3名様よりの受付となります
心揺さぶる
トーナメントコース。

ラビスタ富士河口湖から 車で約30分	平日泊 + 平日R	45,000円~
-----------------------	-----------	----------

※乗用・キャディ付(4B)、税込 ※3B+1,000円 ※2B不可

※基本的にプレー前日泊となります ※お部屋はエコノミースイート(3~4名/お部屋から富士山は見えませんが)またはラビスタツイン・ダブル(2名)



窓の外にはきらめく河口湖越しに
富士山の絶景が広がります。

Hotel & Spa Resort
LA VISTA 富士河口湖
〒401-0304 山梨県南都留郡富士河口湖町河口2395 Fax.0555-76-6216
各ゴルフ場の宿泊プランのお問い合わせ先
TEL.0555-76-5220
〈自動車〉中央道「河口湖IC」~約7.5km
〈電車〉富士急行線「河口湖駅」~車で約11分

公式サイトはこちらから >>>



シシの神の森に浮かぶ 天空プライベートリゾート

大人の隠れ家。

「ゴルフをもっと快適に！」
コース内カート乗り入れで楽々ゴルフ&スコアUP!

※ 降雨などの影響で乗り入れができない場合もあります。



GW
宿泊&ゴルフプラン

アクセス大幅UP!

東名沼津I.C~伊豆縦貫道~天城北道路「月ヶ瀬I.C」から15分

宿泊プラン 選ぶご夕食:
和食会席or火鍋牛豚しゃぶ

4/26~5/1

5/2~5/5

1泊朝食付 13,420円 1泊朝食付 16,170円

1泊2食付 20,770円 1泊2食付 22,420円

*ご料金はスタンダードツインルーム2名様利用/1名様料金となります。

ゴルフプラン

4/26、27、29、5/3、4、5 11,000円

4/28、30、5/1、2 8,500円

5/6 9,500円

*宿泊付は上記料金から1,000円引き。

golfttrain 春号特典

湯ヶ島ゴルフ倶楽部&ホテル董苑 [期間]2025.6.30
[提出]受付時

このクーポンチケットをご持参の方 [コピー不可]

宿泊パックご利用の方
(1泊2食+1Rプレーの方限定)

表示料金よりさらに

1,000円割引券

[利用]1枚につき1組4名様まで有効 [備考]他の優待・割引・Webとの併用不可
(切り取り線)

湯ヶ島ゴルフ倶楽部&ホテルリゾート
YUGASHIMA GOLF CLUB & HOTEL RESORT

〒410-3206 静岡県伊豆市湯ヶ島2571-10

Fax.0558-85-0003

Mail:info@yugashimaclub.com

TEL.0558-85-2100

<http://www.yugashimaclub.com/>

湯ヶ島

検索

宿泊パックがよりお得に! 宿泊ゴルフ応援キャンペーン

宿泊パック料金 期間 4月1日泊~6月30日泊まで

- ★昼食代別(ランチバーなどボリューム満点)
- ★乗用カート・GPSナビ搭載

ご宿泊のお客様は ●平日プレー/2B保証・割増無 ●土日祝プレー/2B保証・2B割増1,100円

1泊朝食+1R 《朝食》

■日~木宿泊+平日プレー	■休前日泊+土日祝プレー
14,770円	21,770円

1泊2食+1R 《夕食+朝食》

■日~木宿泊+平日プレー	■休前日泊+土日祝プレー
22,120円	29,120円

*ご料金はスタンダードツインルーム2名様利用/1名様料金となります。デラックスツインルーム利用お1名様+2,200円・シングルユース利用お1名様全日+4,400円 *表示料金は総額・消費税込です。

選べるご夕食

2つのコースよりお選びいただけます。



和会席



or 火鍋牛豚しゃぶ

別注料理

プラス料金で楽しめるお料理もご用意しております。



天然温泉 ・自家源泉かけ流し!

敷地内に自家源泉を所有し、
露天風呂や大浴場、
檜造りのサウナルームのほか、
全ての客室に
天然温泉を引いております。

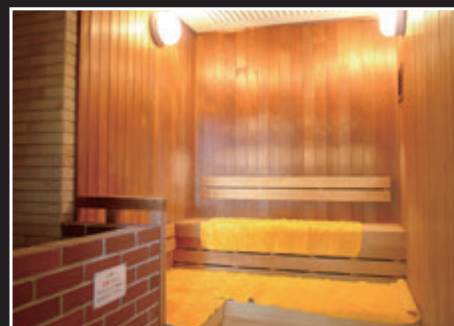

檜サウナルーム

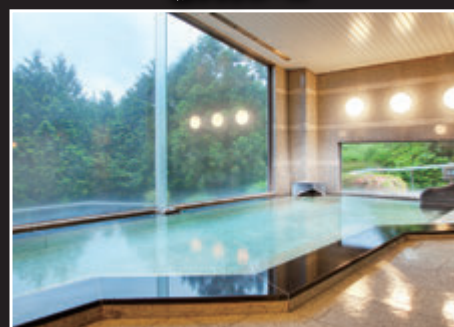

内風呂



スイートルーム

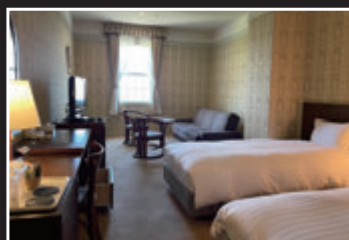

デラックスツインルーム

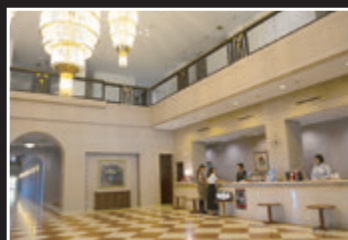

フロント



カラオケ&バー「The Black Bar」

クラブハウス 全面リニューアル完了!!



エントランスフロア



クラブハウス外観



レストランフロア



フロント



女性パウダールーム

新東名高速道路

新秦野 IC **10分**

東名高速道路

大井松田 IC **15分**

電車でも楽々ゴルフ!

小田急「新松田駅」から
無料送迎バスがコースまで運転中

薄暮ナイタープラン

4/1(火)～6/30(月) 平日



14:00～スタート

1.0R
スループレー

+ 2サム保証
割増無料

6,990円 食事別

・GW期間(4/28～5/2)は除く

(切り取り線)

golf train 春号特典

小田原ゴルフ倶楽部松田コース **【期間】2025.4.1～6.30**
【提出】フロント

このクーポンチケットを2枚ご持参の方 コピー可

7:02～7:58 & 9:42～10:38スタート

ジンギスカン付プラン 1組3名様より受付
平日1R
セルフプレー **9,990円券**

・2B受付不可。2B時は通常の昼食付となります(2B割増+2,200円)
・オープンコンペ等の競技会との併用不可
【利用】1枚につき4名様まで有効【備考】他の優待・割引・Webとの併用不可

(切り取り線)

※ご予約の際、必ずクーポンを利用とお伝え頂き、当日ご持参ください。
これが守られないと事前準備ができずご用意出来ないことがあります。

「ジンギスカン」付プラン

平日 7:02～7:58スタート
4/1～6/30 9:42～10:38スタート **限定**

・GW期間(4/28～5/2)は除く



写真はイメージです

1組3名様以上のご予約プレーで
昼食にジンギスカンが付いて

上記時間帯1Rセルフプレー

9,990円 (税込)

※万が一、2名様となってしまった場合は
通常の昼食付となります(2B+2,200円)

となりに付いていますクーポンチケットをご持参下さい

小田原ゴルフ倶楽部松田コース

TEL.0465-83-2111 FAX.0465-83-2116

〒258-0001 神奈川県足柄上郡松田町寄321



PGM石岡ゴルフクラブ

ジャック・ニクラウスゴルフコース

「私の知りうる日本のゴルフ場の中では最高のコースだ。」
帝王ジャック・ニクラウスが自ら評した今や世界が注目するゴルフコース



コース設計:
ジャック・ニクラウス

2023年 4月 ISPS HANDA CHAMPIONSHIP開催
2022年 4月 ISPS HANDA 欧州・日本トーナメント開催
2022年10月 HEIWA×PGM CHAMPIONSHIP開催

2023年 4月 ISPS HANDA CHAMPIONSHIP開催
2022年 4月 ISPS HANDA 欧州・日本トーナメント開催
2022年10月 HEIWA×PGM CHAMPIONSHIP開催

常磐道
小美玉スマートIC
茨城空港アクセス道路経由

約**13分!**

フェアウェイ乗入で
快適なプレーをお楽しみください。

フェアウェイ乗入は有料となります。

VIPルームご利用のご案内

2024年6月に改修し、快適な空間へとリニューアルいたしました。
ご接待や特別なお客様とのご会食を是非お楽しみください。



VIPルーム

VIPルーム使用料

16,500円/室^(税込)

※ロッカー、トイレ、バスルームはございません。
※お一組様あたりの料金です。(2B、3Bも同額)
※最大2組8名様までご利用可能となります。



1,100円/人^(税込)

※天候、コース状態によっては、乗入不可場合があります。

ブリヂストンスポーツとの 練習場タイアップ

練習場ボール30球/1カゴ **440円**

2024年10月1日より、ドライビングのボールがすべて、
ブリヂストンスポーツ社のTOUR BXSに変更となります。
また、看板や備品関係もブリヂストンスポーツ社に統一されます。



PGM石岡ゴルフクラブ

ジャック・ニクラウスゴルフコース

〒311-3401 茨城県小美玉市世楽1050-1

TEL.0299-58-5111 FAX.0299-58-5119

PGMオフィシャルWEBサイト

オフィシャルだから! 一番お得! いち早くお知らせ! そしてオトクなポイントも貯まる!
<https://www.pacificgolf.co.jp/ishioka/>

Love Life. Love Golf.
ゴルフは、もっと、素晴らしい。



岡部チサンカントリークラブ 正会員補充募集のご案内

打ち下ろし谷越えと戦略的丘陵コースの岡部コース。
緩やかな起伏と距離があるチャンピオンコースの美里コース。
開場64年、これからもメンバーシップのゴルフ場として
会員様のクラブライフの充実を目指して参ります。

すべてのゴルファーを魅了する感動の36ホール。

関越道

寄居
スマートICより

5 km約 8分!

練馬ICから

約 50分!

電車

でも
ラクラク

JR高崎線「岡部駅」から

無料クラブバス運行

募集概要

会員種別	正会員 (1名記名式・個人または法人)
募集金額	入会金のみ 770,000円 (消費税込)
募集口数	60口
年会費額	39,600円 (消費税込)
募集期間	募集口数販売終了まで

ご視察プレーも承っております

日程・プレー料金等お気軽にお問い合わせ下さい



岡部チサンカントリークラブ

〒369-0216 埼玉県深谷市山崎600

TEL.048-585-2411 FAX.048-585-5245



クラブハウス



岡部No.1



フロント前ホール



美里No.9



レストラン



岡部No.14

PGMオフィシャルWEBサイト

オフィシャルだから! 一番お得! いち早くお知らせ! そしてオトクなポイントも貯まる!
<https://www.pacificgolf.co.jp/okabe/>

Love Life. Love Golf.
ゴルフは、もっと、素晴らしい。

PGM®

大多喜カントリークラブ 正会員補充募集のご案内

房総の山並みを眺望できる魅力ある27ホール

東コースは戦略性が高く、南コースは飛距離と正確性が要求され、西コースはアベレージゴルファー向きとなっています。



圏央道
市原舞鶴ICより約 **18**分

電車でもラクラク
JR「茂原駅」から無料クラブバス運行

募集概要

募集口数 100口

- 新規ご入会の方
(個人・法人/1名記名式) **550,000円**
(消費税込)
- PGMグループ会員の方 **495,000円**
(消費税込)
- 39歳以下(個人)
- 複数同時入会の方 **440,000円**
(消費税込)
(2名様以上)

募集金額は全額入会金となります

年会費 **38,500円**(消費税込)

お申し込みは先着順にて受付させていただきます。



東コース Par36 3,325y



女性エリア



南コース Par36 3,407y

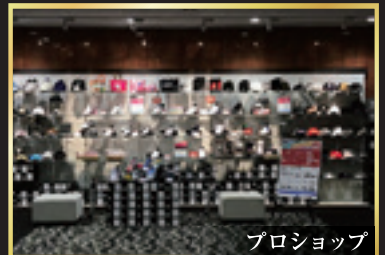

プロショップ



西コース Par36 3,349y



レストラン

ご視察プレーも承っております

日程・プレー料金等お気軽にお問い合わせ下さい



大多喜カントリークラブ

〒298-0202 千葉県夷隅郡大多喜町下大多喜2419

TEL.0470-82-3011 FAX.0470-82-4666

PGMオフィシャルWEBサイト

オフィシャルだから! 一番お得! いち早くお知らせ! そしてオトクなポイントも貯まる!
<https://www.pacificgolf.co.jp/>

Love Life. Love Golf.
ゴルフは、もっと、素晴らしい。



Night
Golf

ナイトゴルフが超人気です!

2024年12月よりスタート致しましたインペリアルナイトゴルフが
おかげさまで連日ご好評をいただいております

圏央道「稲敷IC」より
わずか**9分!**

1Rプレー	1部スタート	15:30~17:30
	2部スタート	18:54~19:57
0.5Rプレー	スタート	20:03~20:53
曜日	1Rプレー料金	0.5Rプレー料金
月~木	8,000円	4,500円
金曜日	9,000円	5,500円
土曜日	13,000円	7,500円
日・祝日	11,000円	6,500円

・日にちにより料金変動する場合がございます

インペリアルゴルフガーデン

当練習施設は、本コース同様の天然芝のアプローチエリア
(グリーン2面)と180ヤード20打席のドライビングレンジ所属
プロによる各種レッスンも随時承っております

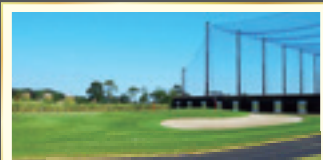

ショートゲームエリア

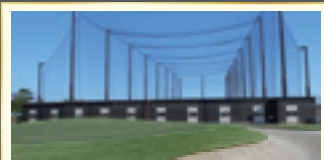

アプローチバンカーエリア

オープンコンペ「インペリアルカップ」

毎月
第3金曜日

新ペリア・前半9H集計・指定昼食付
参加費込・お一人さまよりご参加OK

4/18(金) 11,400円

5/16(金) 12,000円

6/20(金) 11,500円

※画像はイメージです

消費税・利用税込

上達の
近道です!

1dayスクールレッスン

PGAプロによる充実のプログラム

1レッスンにつき4名様まで対応のグループレッスンです

練習場打席でのレッスンとアプローチ、パッティンググリーン、コースを使用した
レッスンを1日で行います。打席では現状スイングの確認 ⇒ 課題を見つけ ⇒ コース
にて実践することにより、効果的に上達を目指します。

練習場打席での
レッスン風景



料金(税込)		指定昼食付
メンバー	全日	12,950円~
ビジター	平日	15,150円~
ビジター	土日祝	18,450円~

・ロッカーをご使用される場合、別途330円(税込)申し受けます

「1dayスクールレッスン」スケジュール例

●スケジュールと料金は季節・年度により変動する場合がございます

<p>9:00</p> <ul style="list-style-type: none"> ミーティング 講義 ウォーミングアップ 	<p>10:00</p> <ul style="list-style-type: none"> 練習場にてスイング分析 現状確認と課題 	<p>13:00</p> <ul style="list-style-type: none"> 昼食 	<p>14:00</p> <ul style="list-style-type: none"> 練習場及びアプローチエリア パッティンググリーンにて課題確認 	<p>15:30</p> <ul style="list-style-type: none"> コースにて実践 	<p>16:15</p> <ul style="list-style-type: none"> ミーティング
---	---	---	--	--	---



The Imperial
Country Club

ザ・インペリアルカントリークラブ

TEL.029-892-1177

FAX.029-892-2377

〒300-0508 茨城県稲敷市佐倉1324-1

ゴルフ場の詳細やご予約は
PGM公式WEBサイトをご覧ください
PGM インペリアル 検索

コース情報/27ホールズ PAR108 10,656ヤード 開場/1996年 コース設計者/マーク・F・ラザート アクセス/最寄IC: 稲敷ICから約9分 桜土浦ICから約25分

Love Life. Love Golf.
ゴルフは、もっと、素晴らしい。



プロが歩んだ軌跡を求めて…。

限りなく戦略性を求めた

杉本 英世の自信作。



ロッジカーペトリニューアル完了!

◎「指定昼食付」とはゴルフ場が指定する限定メニューです。指定以外のメニューを希望する場合は別途差額分のご負担を頂きます。



大日向CC×千成GCが贈る

2つのゴルフ場を連続プレー!

お車で約15分

1泊2コースラウンド(夕食・朝食・指定2昼食付)

月～木・平日限定 2サム+550円



千成ゴルフクラブロッジ

大千宿泊パック 17,500円 (税込)

宿泊パックのお客様全員に瓶ビール1本サービス!

対象期間:2025年4/1(火)～2025年6/30(月)の平日(4/28～5/2を除く)

【詳細はお問合せ下さい】※利用税1,200円(各コース600円)・大日向CC宿泊時は入湯税150円込。宿泊は2日目プレーするゴルフ場となります。

3食付前泊宿泊プラン

対象期間:2025年4/1(火)～2025年6/30(月)

1泊1ラウンドプレー

夕食・朝食・指定昼食付、税込

夕食時全員に瓶ビール1本サービス!

平日 11,800円～14,400円

※GW期間(4/26～5/6)は特別営業日のためお問い合わせ下さい

土日祝 17,900円～21,800円

※消費税・ゴルフ利用税(600円)込
※平日2サム550円、土日祝2サム1,100円・3サム550円
※ロッカーをご利用の際は330円(税込)の利用料を頂戴いたします。
※フェアウェイへの乗用カート乗入れの際は550円(税込)の乗入れ料を頂戴いたします。

ご夕食は「通常メニュー」か「グレードUPメニュー」よりお選び下さい。

通常メニュー



「煮込み風ハンバーグ」

グレードUPメニュー



+1,100円
国産「豚しゃぶ」or「豚スチミナ鍋」

グレードUPメニュー



+2,200円

「牛しゃぶ」

料理写真は全てイメージです

(切り取り線)

golftrein 春号特典

千成ゴルフクラブ 大日向カントリー倶楽部

【期間】2025.6.30
【提出】フロント

このクーポンチケットをご持参の方 コピー不可

大千パック及び宿泊プラン
ご利用の方に限り
全日 モーニングコーヒー
サービス券 [ホット又はアイス可]

[利用]1枚につき4名様まで有効 [備考]他の優待・割引・他社Webとの併用不可 (切り取り線)

3食付前泊宿泊プラン

対象期間:2025年4/1(火)～2025年6/30(月)

1泊1ラウンドプレー

夕食・朝食・指定昼食付、税込

平日 11,500円～12,000円

※GW期間(4/26～5/6)は特別営業日のためお問い合わせ下さい

土日祝 19,500円～21,500円

※消費税・ゴルフ利用税(600円)・入湯税(150円)込
※平日2サム550円、土日祝2サム2,200円
※ロッカーをご利用の際は330円(税込)の利用料を頂戴いたします。
※フェアウェイへの乗用カート乗入れの際は550円(税込)の乗入れ料を頂戴いたします。

ご夕食は「通常メニュー」か「グレードUPメニュー」よりお選び下さい。

通常メニュー



国産「豚しゃぶ」

グレードUPメニュー



+4,000円

「和牛陶板焼き」

通常メニュー



「鶏すき焼き」

料理写真は全てイメージです

大日向カントリー倶楽部 TEL.028-686-2561 案内番号559A2503

〒329-1411 栃木県さくら市鷲宿3880 FAX.028-686-4174 東北自動車道 矢板ICより約7km



フラットな丘陵地の27ホール。
プレー後は天然温泉でリラックス。

2025年3月ロッジリニューアル!



落ち着いた雰囲気フロント



リニューアルされたツインルーム

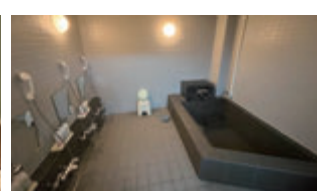

清潔感溢れる浴室は天然温泉

◎「指定昼食付」とはゴルフ場が指定する限定メニューです。指定以外のメニューを希望する場合は別途差額分のご負担を頂きます。

ご予約は一番おトクなPGMオフィシャルサイトから!

東北道

日光道

北関東道

人気・推奨 コース

高速道路を利用して 楽々アクセス!

目次に記載されているインターチェンジのご利用がおすすめです。



- | | | | | | |
|-----|------------------|-----------------|--------|---------------------|-----------------|
| P6 | ホウライカントリー倶楽部 | 西那須野塩原I.C | P30 | ベルセルバカントリークラブさくらコース | 矢板I.C |
| P7 | 西那須野カントリー倶楽部 | 西那須野塩原I.C | P31 | 喜連川カントリー倶楽部 | 矢板I.C・上三川I.C |
| P10 | 25那須ゴルフガーデン | 那須I.C | P32・33 | 烏山城カントリークラブ | 宇都宮I.C・矢板I.C |
| P10 | ウェルネスの森 那須 | 那須I.C | P34・35 | イーストウッドカントリークラブ | 上河内S.I.C |
| P19 | 大日向カントリー倶楽部 | 矢板I.C | P36・37 | サンヒルズゴルフ&リゾート | 宇都宮I.C |
| P19 | 千成ゴルフクラブ | 矢板I.C | P38 | ラインヒルゴルフクラブ | 宇都宮I.C・鹿沼I.C |
| P21 | 大玉カントリークラブ | 本宮I.C | P39 | 南栃木ゴルフ倶楽部 | 栃木I.C |
| P22 | 会津高原たかつえカントリークラブ | 西那須野塩原I.C | P40 | 広陵カントリークラブ | 鹿沼I.C・都賀西方S.I.C |
| P23 | 那須カントリークラブ | 那須I.C | P41 | ディアレイク・カントリー倶楽部 | 鹿沼I.C |
| P24 | 那須ちふり湖カントリークラブ | 那須高原S.I.C・那須I.C | P42 | トムソンカントリー倶楽部 | 都賀I.C・都賀西方S.I.C |
| P25 | 那須陽光ゴルフクラブ | 那須I.C | P44 | 東雲ゴルフクラブ | 上三川I.C・宇都宮I.C |
| P26 | 那須伊王野カントリークラブ | 那須I.C | P45 | 城山カントリー倶楽部 | 太田桐生I.C・佐野藤岡I.C |
| P27 | 那須野ヶ原ベルビューホテル | 矢板I.C・西那須野塩原I.C | P46 | 新宇都宮カントリークラブ | 上三川I.C・真岡I.C |
| P27 | 那須野ヶ原カントリークラブ | 矢板I.C・西那須野塩原I.C | P47 | ロイヤルメドウゴルフ倶楽部 | 上三川I.C・真岡I.C |
| P28 | 塩原カントリークラブ | 西那須野塩原I.C | P48 | 益子カントリー倶楽部 | 真岡I.C・友部I.C |
| P29 | きめがわ高原カントリークラブ | 今市I.C | P49 | 関東国際カントリークラブ | 真岡I.C・友部I.C |

ご予約、お問い合わせの際は「**ゴルフトレインを見ました**」とお伝え下さい。

大玉カントリークラブ&大玉リゾートヒルズホテル



福島県

[開場] 1993年 [グリーン] ベント

H 27 Y 9,935 P 108

〈コース設計者〉片山 康 〈練習場〉10打席200y
 〈取扱カード〉VISA、JCB、AMEX、Diners、UFJ、MASTER

TEL.0243-48-2111
 FAX.0243-48-4567

〒969-1302 福島県安達郡大玉村玉井字北上台25
<http://www.ohtamacc.jp>

東北道

本宮IC

13km
15分

東北新幹線

郡山駅

車45分
タクシー

コース

POINT
 コース全般的にフラットな作りの為、女性や初心者の方も楽にプレーできます。もちろん上級者、競技志向のプレイヤーにも変化に富んだレイアウトで十分ご満足いただけるはず。

桜を楽しむ春ゴルフ



ゴルフ場周辺桜情報

三春滝桜(三春町)



三春滝桜は日本三大桜に数えられる名木です。例年4月上旬頃が見頃となります。

【ゴルフ場からのアクセス】
 距離約30km/車で約50分くらい

花見山公園(福島市)



花見山公園は、春になると山全体が淡いピンク色に染まります。桜の見頃は4月上旬から中旬頃です。

【ゴルフ場からのアクセス】
 距離約40km/車で約1時間くらい

霞ヶ城公園(二本松市)



霞ヶ城は、春になると城跡全体を霜がかかったように桜が覆います。桜の見頃は4月上旬頃です。

【ゴルフ場からのアクセス】
 距離約20km/車で約30分くらい

源泉掛け流しの温泉リゾートに宿泊

[期間] 4月~6月限定プラン



1泊1ラウンド3食付宿泊パック

平日	土日祝・特定日
17,400円 <small>(税込)</small>	23,000円 <small>(税込)</small>

1泊2ラウンド4食付宿泊パック

平日	土日祝・特定日
24,900円 <small>(税込)</small>	35,000円 <small>(税込)</small>

■ロッカーを利用の場合、1日につき330円を別途頂戴します。

※1泊1プレーの場合、前日泊プランです。当日泊プレーについてはお問い合わせ下さい。 ※特定日・GW期間はお問い合わせ下さい。

golft train 春号特典

大玉カントリークラブ

[期間] 2025.6.30

[提出] フロント

このクーポンチケットを必ずご持参の方コピー可

宿泊プレーのお客様限定
前日ハーフ(0.5R)無料券

●ゴルフ場利用税のみ別途 ●PM14:00までのスタート

[利] 1枚に付4名様まで有効 [備考] 他の優待・割引・Webとの併用不可
(切り取り線)

ご予約、お問い合わせの際は「ゴルフトレインを見ました」とお伝え下さい。

東北道
西那須野
塩原I.C
63km
80分

会津高原たかつえカントリークラブ 福島県

TEL.0241-78-3191
FAX.0241-78-5157

〒967-0318 福島県南会津郡南会津町八木ノ沢16
ホームページ「会津高原たかつえカントリークラブ」で検索

[開場] 1993年 [グリーン] ベント

H 18 Y 7,020 P 72

《コース設計者》東武建設(株)
《練習場》12打席200y
《取扱カード》VISA、JCB、UC、AMEX

4/19[土]オープン予定!

※残雪により変更の場合がございます。

標高1,000mの高原リゾート18ホール。
会津駒ヶ岳に抱かれたリゾートコースで爽快ゴルフ!



*画像はイメージです

最新カーナビで、ますます快適に!

お車でご来場の方は、
東北自動車道
「西那須野・塩原I.C」下車

ゴルフと温泉で会津高原を満喫

期間:4/19(土)~7/31(木)

リゾート天然温泉宿泊ゴルフプラン

1泊3食付1Rプレー 夕食 朝食 昼食

日曜・平日宿泊・平日プレー 13,000円~

金曜・日曜宿泊・土日プレー 16,000円~

土曜・祝前日宿泊・土日祝プレー 17,000円~

1泊4食付2Rプレー 夕食 朝食 昼食×2

平日宿泊・平日2プレー 18,500円~

土曜・祝前日宿泊・土日祝2プレー 25,300円~

*料金の詳細はゴルフ場までお問い合わせ下さい



●宿泊は会津高原リゾート内「会津アストリアホテル」となります。●1室2名利用※夕食は基本和食膳となりますがバイキングになる場合がございます。●料金は全て税込となります。●ホテルの入湯税、別途150円 ●ホテルが満室の場合、ペンションをご案内しております。ペンションの場合、アメニティは別料金。夕食はお問い合わせ下さい。●2名~4名様で「和洋室」をご希望の方は、別途割増料金がかかります ●ホテルキャンセル料が3日前より発生致します。

golftreイン 春号特典

会津高原たかつえカントリークラブ [期間] 2025.6.30 [提出] フロント

このクーポンチケットを「ご持参の方」コピー可

1泊1Rプレーのお客様 前日(9H) 1,500円プレー券 & 上記料金より 500円割引券

1泊2Rプレーのお客様 上記料金より 1,000円割引券

[利用] 1枚につき1組4名様まで有効 [備考] 他の優待・割引・Webとの併用不可

東武新型特急「リバティ会津号」で

宿泊ゴルフパック!

「特急リバティ会津」ご利用の場合のアクセス

東武鉄道特急下り

発	発	発	着		
浅草駅	北千住駅	春日部駅	会津高原尾瀬口駅	バスにて送迎	たかつえCC
6:30	6:43	7:04	9:23	9:30	10:00
9:30	9:43	10:04	12:18	12:30	13:00

ご予約、お問い合わせの際は「ゴルフトレインを見ました」とお伝え下さい。

那須カントリークラブ

(旧那須チサンカントリークラブ)

栃木県

TEL.0287-62-0840
FAX.0287-62-1479

〒329-3215 栃木県那須郡那須町寺子乙677-28

http://nasu-cc.com

[開場] 1966年 [グリーン] ベント

H 18 Y 6,668 P 72 CR 71.0

《コース設計者》春日井薫 《練習場》パッティンググリーン 《取扱カード》VISA、MASTER、JCB、AMEX、Diners

東北道

那須IC

8km/10分

東北新幹線

那須塩原駅

車20分 要予約

コースポイント

林間コース。壮大なスケールで広がるコースレイアウト。赤松林でセパレートされたフラットな18ホール。フェアウェイの幅もゆたかりていて思い切ったショットが楽しめる歴史と風格のあるコースです。



フェアウェイ乗り入れ実施中

最新GPSカートナビ導入!

天候など状況により不可場合があります。

税込総額プレー料金

利用税600円、消費税を含むプレー料金となります。

全日昼食付 ● 1R、乗用カート、セルフプレー、税込 ● 2B割増/平日:無料 土日祝:2,200円

4月	日	月	火	水	木	金	土
				1	2	3	4
			5,930	5,930	5,930	5,930	10,000
	6	7	8	9	10	11	12
	10,000	5,930	5,930	5,930	5,930	5,930	10,000
	13	14	15	16	17	18	19
	10,000	5,930	5,930	5,930	5,930	5,930	10,000
	20	21	22	23	24	25	26
	10,000	5,930	5,930	5,930	5,930	5,930	12,750
	27	28	29	30			
	12,750	9,450	12,750	6,700			

5月	日	月	火	水	木	金	土
						1	2
					6,700	6,700	12,750
	4	5	6	7	8	9	10
	12,750	12,750	11,650	6,700	6,700	6,700	10,550
	11	12	13	14	15	16	17
	10,550	6,700	6,700	6,700	6,700	6,700	10,550
	18	19	20	21	22	23	24
	10,550	6,700	6,700	6,700	6,700	6,700	10,550
	25	26	27	28	29	30	31
	10,550	6,700	6,700	6,700	6,700	6,700	10,550

6月	日	月	火	水	木	金	土
		1	2	3	4	5	6
	10,550	6,700	6,700	6,700	6,700	6,700	10,550
	8	9	10	11	12	13	14
	10,550	6,700	6,700	6,700	6,700	6,700	10,550
	15	16	17	18	19	20	21
	10,550	6,700	6,700	6,700	6,700	6,700	10,550
	22	23	24	25	26	27	28
	10,550	6,700	6,700	6,700	6,700	6,700	10,550
	29	30					
	10,550	6,700					

ロッジ1泊2食(昼・夕)付1R

平日

土日祝

8,900円(税込) ~ 12,200円(税込)



宿泊アーリーバード(早朝プレー)朝食カレー付

宿泊は前日ロッジ泊+早朝1Rスループレー+朝食カレー付

平日

土日祝

8,000円(税込) ~ 11,300円(税込)



那須グランピング

Nasu Glamping



非日常を味わい、贅沢な休日。

1泊2食(夕・朝)付 平日 20,790円(税込) ~

“ゴルフ×グランピング”というこれまでにないアウトドア体験の提案。

ゴルフ×グランピングパック

1泊2食(夕・朝)付 平日 25,290円(税込) ~

※土日祝、GWの料金はお問い合わせ下さい。

golft train 春号特典

那須カントリークラブ [期間] 2025.6.30 [提出] フロント

このクーポンチケットをご持参の方 コピー可

上記カレンダー料金より

平日 500円割引

土日祝 1,000円割引

[利用] 1枚につき4名様まで有効 [備考] WEB予約・休場日開放デー・オープンコンペ・他優待との兼用不可

golft train 春号特典

那須カントリークラブ [期間] 2025.6.30 [提出] フロント

このクーポンチケットをご持参の方 コピー可

ご宿泊者様特典

前日ハーフ(0.5R)割引券

平日 3,000円 ▶ 1,600円券

土日祝 4,000円 ▶ 3,000円券

[利用] 1枚につき4名様まで有効 [備考] WEB予約・休場日開放デー・オープンコンペ・他優待との兼用不可

ご予約、お問い合わせの際は「**ゴルフトレインを見ました**」とお伝え下さい。

東北道

那須高原SIC
7km
10分

東北新幹線

新白河駅
車20分
要予約

コースポイント

1番ホールから18番ホールまで明確な特徴を備えつつ那須の自然の地形と景観を最大限に生かし、あらゆるレベルのプレーヤーに挑戦心と興奮を湧き起こさせるように設計されています。

切り取り線

那須 ちふり湖カントリークラブ 栃木県

[開場] 1993年 [グリーン] ベント

H 18 Y 6,582 P 72

《コース設計者》ジョン・マイケル・ポーレット
《練習場》7打席10y
《支払い》VISA、JCB、Master

TEL.0287-77-2211
FAX.0287-77-2121

〒329-3224 栃木県那須郡那須町豊原乙2486-5

https://www.chifuriko.co.jp/

「宿泊ゴルフ」&「天然温泉」

涼風的那須高原の自然に囲まれた美しい18ホール。

「那須高原S.AスマートI.C」より10分

カーナビ
好評稼働中

前日 下記クーポンチケットを ご持参下さい!

宿泊プランご利用で前泊が平日の場合の方に限り ※13時までにご来場出来る方 ※当日の状況によってはお受けできない場合があります。

0.5R割引プラン 前日午後ハーフプレー(0.5R) 通常 3,450円 ▶ **1,000円割引!**

KAJIMA DESIGNによる美しいクラブハウス&ホテル

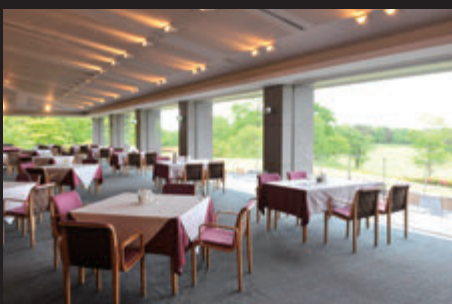
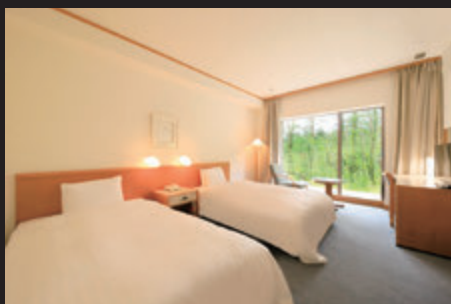

ご夕食は事前予約となります。ご利用の際は1週間前までにご予約下さい。

ホテル宿泊料金 **朝食付**

日曜~木曜泊 6,100円

金・土・祝前日泊 6,700円

4/26(土)~5/5(月)は1,300円割引

※上記は2名1室利用時のお一人様(税込)の料金です(ゴルフプレー利用時)。
※1名様の場合には割増料が追加されます。
※詳細はコースまでお問い合わせください。

通常プレー料金

1R乗用カートセルフプレー、税込(3B・4B)

平日

4月 7,490円 **昼食付**

5月 7,790円 **昼食付**

6月 7,290円 **昼食付**

GW期間

4/28・30・5/1・2

9,990円 **昼食付**

土日祝

4月 9,990円~11,990円

5月 11,490円~13,390円

6月 11,590円~11,990円

golft train 春号特典

那須 ちふり湖カントリークラブ [期間] 2025.6.30 [提出] フロント

このクーポンチケットを ご持参の方 コピー可

右記表記通常プレー料金より

平日プレー ▶ お一人様 **500円OFF**

土日祝プレー ▶ お一人様 **1,000円OFF**

※4/26~5/5はご利用できません

[利用] 1枚につき4名様まで有効 [備考] 他の優待・割引・Webとの併用不可 (切り取り線)

golft train 春号特典

那須 ちふり湖カントリークラブ [期間] 2025.6.30 [提出] フロント

このクーポンチケットを ご持参の方 コピー可

宿泊プランの方限定

前日午後ハーフ(0.5R)

平日 **1,000円OFF**

[利用] 1枚につき4名様まで有効 [備考] 他の優待・割引・Webとの併用不可 (切り取り線)

ご予約、お問い合わせの際は「**ゴルフトレインを見ました**」とお伝え下さい。

那須陽光ゴルフクラブ (旧アイランドリゾート那須) 栃木県

TEL.0287-74-0077
FAX.0287-74-0166

〒329-3441 栃木県那須郡那須町寄居字太田2525
https://golf.nasusunlight.jp/

[開場]1993年 [グリーン]ベント
H 27 Y 10,414 P 108

《コース設計者》間組設計部《練習場》10打席、200y《取扱カード》VISA、JCB、AMEX、Diners、DC、UC

女性プレーヤーに人気のコースです

乗用カートフェアウェイ乗入れOK!



お一人様より参加OK

「季節の花」オープンコンペ

4/9(水) 季節の花「桜」コンペ
昼食付、賞品、参加費込、パーティなし、前半9H HALF集計 **7,250円**

5/14(水) 季節の花「つつじ」コンペ

6/12(木) 季節の花「紫陽花」コンペ
昼食付、賞品、参加費込、パーティなし、前半9H HALF集計 **7,950円**

平日お楽しみコンペ

4/16(水) **7,250円**

5/21(水) 6/18(水) **7,950円**

昼食付、賞品、参加費込、パーティ・表彰式あり、18Hプレー

ロジリニューアル完了! 宿泊プラン

期間 4・5・6月

ご宿泊はゴルフ場敷地内の那須陽光ロジとなります。

ロジは1室4名様までご利用いただける約39m²の広々とした客室となっております。



ロジ外観

平日

1泊1Rプレー2食付

朝食付

昼食付

11,550円~

土日祝

1泊1Rプレー朝食付

朝食付

14,550円~

夕食 日本食(3日前までの要予約制)



松花堂弁当 3,000円(税込)

お部屋へのご用意となります。



和会席御膳 5,500円(税込)

宴会プラン(8名様以上予約可)
ゴルフ場レストランでのご用意となります。



牛すき鍋 5,500円(税込)

宴会プラン(8名様以上予約可)
ゴルフ場レストランでのご用意となります。



エントランス



ツインルーム

ゴルフトレイン読者様特別優待料金

4月 全日昼食付 5-6月 平日昼食付

4/30-5/1-2 昼食付

●1R、乗用カート、セルフプレー、諸税込
●2B割り増し(平日)なし(土日祝&4/30~5/6)+1,500円

4月	日	月	火	水	木	金	土
			1	2	3	4	5
			6,250	6,250	6,250	6,250	10,550
	6	7	8	桜コンペ 6,250	10	11	12
	10,550	6,250	6,250	6,250	6,250	6,250	10,550
	13	14	15	お楽しみコンペ 6,250	17	18	19
	10,550	6,250	6,250	6,250	6,250	6,250	10,550
	20	21	22	23	24	25	26
	10,550	6,250	6,250	6,250	6,250	6,250	10,550
	27	28	29	30			
	10,550	6,250	10,550	9,550			

5月	日	月	火	水	木	金	土
					1	2	3
					GW期間 9,550	GW期間 9,550	GW期間 12,550
	4	5	6	7	8	9	10
	12,550	12,550	10,550	6,950	6,950	6,950	11,550
	11	12	13	14	15	16	17
	11,550	6,950	6,950	つじコンペ 6,950	6,950	6,950	11,550
	18	19	20	21	22	23	24
	11,550	6,950	6,950	お楽しみコンペ 6,950	6,950	6,950	11,550
	25	26	27	28	29	30	31
	11,550	6,950	6,950	6,950	6,950	6,950	11,550

6月	日	月	火	水	木	金	土
	1	2	3	4	5	6	7
	11,550	6,950	6,950	6,950	6,950	6,950	11,550
	8	9	10	11	12	13	14
	11,550	6,950	6,950	6,950	紫陽花コンペ 6,950	6,950	11,550
	15	16	17	18	19	20	21
	11,550	6,950	6,950	お楽しみコンペ 6,950	6,950	6,950	11,550
	22	23	24	25	26	27	28
	11,550	6,950	6,950	6,950	6,950	6,950	11,550
	29	30					
	11,550	6,950					

東北道 那須I.C 15km 25分
東北道 那須SIC 10km 15分
東北新幹線 那須塩原駅 車40分 送迎有

コースPOINT
那須の四季折々の彩りが美しい丘陵を生かした挑戦心を刺激する3コース、27ホールコース。変化に富んだ地形を生かした戦略的なハザードやバランスのとれたフェアウェイが絶妙に配されレベルに応じたプレーが楽しめます。

ご予約、お問い合わせの際は「ゴルフトレインを見ました」とお伝え下さい。

東北道

那須IC

16km
25分

東北新幹線

那須塩原駅 車25分
送迎有
要予約

コース
POINT

巨匠、浅見緑蔵設計。わが国ゴルフ界の大御所は、どのような強いで那須伊王野CCの27ホールズを描いていたのか...。北南、東の個性ある3コースが投げかけてくる問いにあなたはそのような答えを見いだすでしょうか。

那須伊王野カントリークラブ

栃木県

[開場] 1975年	[グリーン] ベント
H 27	Y 10,112 P 108
《コース設計者》浅見緑蔵 《練習場》10打席180y、アプローチ、バンカー、パッティンググリーン 《取扱カード》VISA、JCB、UC、Diners、DC、SASON、NICOS他	

TEL.0287-75-0211
FAX.0287-75-0744

〒329-3436 栃木県那須郡那須町伊王野591
http://www.nasuiounocc.co.jp



第20回 第25回 栃木県オープンゴルフ選手権大会開催



巨匠、浅見緑蔵の思い溢れる27ホールズ。

FACILITIES 施設案内



CLUB HOUSE

クラブハウス



LOUNGE

ラウンジ



RESTAURANT

レストラン

LUNCH MENU 昼食ランチメニュー



かき揚げ天ぷらそば・うどん

差額無し



石焼ビビンバ

差額+300円



ステーキ重

差額+1,000円(お肉W+1,800円)

平日2B割増無料

- セルフプレー ●リモコン乗用カート
- 土日祝のみ2B割増+1,000円

golft train 春号特典

那須伊王野カントリークラブ [期間] 2025.6.30 [提出] フロント

このクーポンチケットをご持参の方 コピー可

日帰りプレーの方		女性優待料金	
平日	土日祝	平日	土日祝
[4/1~4/25] 5,600円 ▶ 5,300円	[4/26~6/30] 6,500円 ▶ 5,900円	[4/1~4/25] 5,600円 ▶ 5,000円	[4/26~6/30] 6,500円 ▶ 5,600円
[4/1~4/25] 9,500円 ▶ 8,500円	[4/26~6/30] 11,500円 ▶ 10,500円	[4/1~4/25] 9,500円 ▶ 8,500円	[4/26~6/30] 11,500円 ▶ 9,500円

[利用] 1枚につき4名様まで有効 [備考] GW期間中はご利用不可の日もございます
ゴルフトレインからの予約の方に限ります。

お得なコンペプラン

3組9名様以上で **昼食付**

	平日	土日祝
4/1~4/26	5,000円	8,500円
4/27~6/30	5,600円	9,500円

さらに! ボール1ダースプレゼント中!

那須伊王野C.C

合同企画 2つのコースをコラボレーション

1泊2コース

ご宿泊は、那須野ヶ原ベル

平日+平日	夕食、朝食、昼食×2付
平日+土日祝	27,010円
日祝+平日	26,090円
土日祝+土日祝	31,010円

※2B割増: お一人様あたり、平日割増なし 土日祝1,000円割増
※バック料金のご清算は2日目のゴルフ場にてお支払いください
※JR那須塩原駅バス送迎有り(予約制)

那須野ヶ原ベルビューホテル

税込総額プレー料金 4/1(火)~6/30(月)

1R乗用リモコンカート、セルフプレー、利用税600円、消費税を含むプレー料金 **全日昼食付**

	平日	土日祝
4/1~4/25	5,600円	9,500円
4/26~6/30	6,500円	11,500円

※G.W期間はお問い合わせ下さい

女性優待料金

クーポンチケットご持参の方に限ります。

	平日	土日祝
4/1~4/25	通常 5,600円 ▶ 5,000円	通常 9,500円 ▶ 8,500円
4/26~6/30	通常 6,500円 ▶ 5,600円	通常 11,500円 ▶ 9,500円

このページに付いているクーポンチケットご持参でお得に割引プレーができます。

ご予約、お問い合わせの際は「**ゴルフトレインを見ました**」とお伝え下さい。

那須野ヶ原カントリークラブ

栃木県

[開場] 1975年 [グリーン] ベント2グリーン

H 18 Y 6,869 P 72 CR 72.0

《コース設計者》発知朗 《練習場》15打席30y
《支払い》現金精算のみ

TEL. 0287-23-1101
FAX. 0287-23-2221

〒324-0012 栃木県大田原市南金丸2025

http://www.nasunogahara.cc/

東北道 矢板 I.C 24km 30分

東北道 那須野ヶ原 I.C 20km 30分

東北新幹線 那須塩原駅 車30分 送迎予約有

ユースポイント 丘陵コース。各ホールは赤松でセパレートされ、広いフェアウェイに点在する立木がプレアの戦略性を高めています。

全国高等学校ゴルフ選手権大会開催コース「緑の甲子園」の幾多のドラマがここで生まれています。

那須野ヶ原 C.C

連続で楽しめる
を実現しました。

期間 4/12(土)~6/30(月)

※~4/11までは
お問い合わせ下さい。

プレー

宿泊

+

3食付

ビューホテルとなります。

22,090円

オプション

●キャディフィ

那須野ヶ原カントリークラブ (4B:3,500円・3B:4,000円)
那須伊王野カントリークラブ (4B:3,240円・3B:4,320円)

●追加ハーフ

那須野ヶ原カントリークラブ (平日:1,500円・土日祝:3,000円)
那須伊王野カントリークラブ (平日:1,500円・土日祝:2,500円)

※シングルユース割増+3,240円



ツインルーム

ご夕食(写真はイメージです)

税込総額プレー料金 4/12(土)~6/30(日)

1R乗用リモコンカート
セルフプレー・税込

全日昼食付

平日

土日祝

5,900円

10,800円

※~4/11まではお問い合わせ下さい

2B割増●平日なし●土日祝+1,000円

グレードアップご夕食のご案内

和食または洋食コース

ご希望の方は5日前までのご予約で

+3,300円 +4,400円 +5,500円 の

それぞれのコースからお選び頂けます。



洋食コース

和食コース

2024年度 全日本グランドシニアアマチュアゴルフ選手権開催 2024年度 全日本女子アマチュアゴルフ選手権開催

那須連峰を望み丘陵地にゆったりと広がる18ホールズ。
当クラブは全国高等学校ゴルフ選手権大会や日韓対抗戦、
中学・高等学校ゴルフ選手権大会などの開催コースとなっており
通称「緑の甲子園」と呼ばれております。



●貸切日もございますので、ご予約の際お電話でのご確認をお願いいたします。

宿泊ゴルフパック

期間 4/12(土)~6/30(月)

~4/11まではお問い合わせください。

ご宿泊は、敷地内の那須野ヶ原ベルビューホテルとなります。

1泊1R2食付

ご夕食ご希望の方は5日前までのご予約で
アラカルト又はコース料理よりお選びください。



那須野ヶ原ベルビューホテル



洋室

源泉掛け流し「玉藻の湯」

(注)温泉設備が故障の為、ご利用不可となっております
ご利用の際、ご確認くださいませ。



源泉掛け流し「玉藻の湯」

天然のナトリウム鉱泉で体を芯から温め
湯上がり後も爽やかな柔らかい泉質です。

追加料金にて、左下にご案内のグレードアップご夕食に変更可能です。

土日祝サービスタイム

7:00~7:28スタート

5組限定 8,600円(税込) 昼食付

7:35~7:49スタート

3組限定 9,400円(税込) 昼食付

特別営業日や貸切など除外日もございます。



レストラン



テラスレストラン

ご予約、お問い合わせの際は「**ゴルフトレインを見ました**」とお伝え下さい。

東北道 西那須野 塩原I.C 8.5km 10分

塩原カントリークラブ

栃木県

[開場]1967年 [グリーン]ベント2グリーン

H 27 Y 9,360 P 108

TEL.0287-35-2211
FAX.0287-35-3503

〒329-2804 栃木県那須塩原市折戸148

http://www.shiobara-cc.com

《コース設計者》相山武夫《練習場》17打席250y、アプローチ、バンカー、練習グリーン
《取扱カード》JCB、AMEX、Diners、DC

乗用カートフェアウェイ走行 楽々プレーで大好評!

※コースコンディションにより乗り入れ出来ない場合もございます。

フラットな林間27ホールズ

スコア入力可能な最新GPSナビ導入!



東北新幹線 那須塩原駅 車20分 送迎有

コースポイント

林間コース。フラットでコンパクトな幅も広く、年間を通じて四季折々の顔を持つ27ホール。名湯塩原温泉が近くに控えているので、塩原温泉に泊まるのに宿泊プレーが人気を博しています。

塩原温泉郷に泊まり、塩原CCでゴルフプレー 塩原温泉宿泊ゴルフパック 1泊3食付1Rプレー

夕食・朝食 [湯守田中屋]・[光雲荘] + 昼食 塩原CC

「湯守 田中屋」温泉宿泊パック 期間 4/1~6/30



源泉掛け流し(野天風呂)

展望風呂

部屋食料理

平日プレー 2名様の場合 +2,500円
3名様の場合 +1,000円
19,350円~

土日祝プレー 2名様の場合 +3,500円
3名様の場合 +1,000円
26,550円~

お問い合わせ 塩原 大網「湯守 田中屋」 ☎0287-32-3232

「光雲荘」温泉宿泊パック 期間 4/1~6/30



源泉掛け流し(露天風呂)

建物外観

夕食

平日泊+平日プレー 21,400円~

平日泊+土日祝プレー 26,000円~

土日祝泊+土日祝プレー 28,200円~

お問い合わせ 美肌の湯と寛ぎの宿「光雲荘」 ☎0287-32-2414

宿泊ゴルフパックにつきましては、ご希望の上記温泉お宿までお気軽にお問い合わせ下さい。

golft train 春号特典

塩原カントリークラブ [期間]2025.6.30 [提出]フロント

このクーポンチケットを1枚ご持参の方(コピー不可)

表記より 全日(平日及び土日祝) プレー料金 500円割引券

※宿泊ゴルフパックにはご利用できません
※GW期間(4/26~5/6)はご利用できません

[利]1枚に付4名様まで有効 [備考]他の優待・割引・Webとの併用不可 (切り取り線)

上記以外の宿泊施設に関しましては 塩原温泉郷公式ホームページ www.shiobara.or.jp をご覧下さい

特別優待プラン料金 1Rセルフ・昼食付 期間2025年4/1~6/30

プレー日	平日(火曜日以外)	土日祝日	火曜日(セルフデー)
4/1	通常7,300円▼	通常12,700円▼	特別優待日▼
4/18	6,900円	10,200円	6,500円
4/19	通常9,100円▼	通常15,100円▼	特別優待日▼
6/30	7,100円	12,700円	6,900円

◎GWはお問い合わせ下さい ◎2B割増:(平日)なし・(土日祝)+1,650円

ご予約、お問い合わせの際は「**ゴルフトレインを見ました**」とお伝え下さい。

きぬがわ高原カントリークラブ 栃木県

TEL.0288-78-1010
FAX.0288-78-1014

〒321-2615 栃木県日光市五十里字東山722
http://www.kinugawakogen-cc.jp

[開場] 1992年 [グリーン] ベント1グリーン
H 18 Y 6,689 P 72
〈コース設計者〉(監修)地産緑化(株)〈練習場〉
100yのアプローチ(芝打ち可)、バンカー練習場
〈取扱カード〉VISA、JCB、AMEX、Diners

4/19(土)グランドオープン

天空の地・雲海上ゴルフ...

「**ゴルフトレインを見ました**」とご予約時、
お申し込みされた方限定で、
平日**300円**・土日祝**500円割引**させていただきます。



クラブハウス館内リニューアル完了しました



**ペット同伴プレー
& 同伴宿泊OK!**

同伴プレー1匹につき 同伴宿泊1匹につき
+1,100円 +1,100円

コテージ宿泊パック 期間:2025年5・6月

セルフデー当日、毎週火・水曜日
は休館日となります

満天の星空に「天の川」を
見ることができます。

1泊3食付1R 【夕食+朝食+昼食付】 平日泊+平日プレー 16,300円 土・休前日泊+土日祝プレー 22,800円	1泊4食付2R 【夕食+朝食+昼食×2付】 平日泊+平日2プレー 22,800円 土・休前日泊+土日祝プレー 33,300円
---	--

オープンコンペ開催 ハーフ集計

当日のプレー料金にてお一人様より参加OKです!

- 4/29 火 「**栃ノ木黒牛**」争奪コンペ
- 5/18 日 「**南那須高原牛**」争奪コンペ
- 5/25 日 「**宮崎マンゴー**」争奪コンペ
- 6/8 日 「**栃ノ木黒牛**」争奪コンペ
- 6/29 日 「**スコッティキャメロンバター**」争奪コンペ

友だち募集中
LINE 公式アカウント
@423dnhkd
友だち登録でクーポンをプレゼント!

税込総額プレー料金

利用税600円、消費税を含むプレー料金となります。

全日昼食付 ● 1R、乗用カート、セルフプレー、税込 ● 2B割増:土日祝+2,200円

4月	日	月	火	水	木	金	土
		1	2	3	4	5	
	クローズ 4/11まで						
	6	7	8	9	10	11	12
	4,000	4,000	4,000	4,000	4,000	4,000	6,000
	13	14	15	16	17	18	19
	6,000	4,000	4,000	4,000	4,000	4,000	10,000
	20	21	22	23	24	25	26
	10,000	6,200	6,200	6,200	6,200	6,200	10,500
	27	28	29	30			
	10,500	6,500	10,500	6,500			

5月	日	月	火	水	木	金	土
					1	2	3
					6,500	6,500	11,000
	4	5	6	7	8	9	10
	11,000	11,000	7,500	6,200	6,500	6,500	10,500
	11	12	13	14	15	16	17
	10,500	6,500	6,200	6,200	6,500	6,500	10,500
	18	19	20	21	22	23	24
	10,500	6,500	6,200	6,200	6,500	6,500	10,500
	25	26	27	28	29	30	31
	10,500	6,500	6,200	6,200	6,500	6,500	10,500

6月	日	月	火	水	木	金	土
		1	2	3	4	5	6
	10,500	6,500	6,200	6,200	6,500	6,500	10,500
	8	9	10	11	12	13	14
	10,500	6,500	6,200	6,200	6,500	6,500	10,500
	15	16	17	18	19	20	21
	10,500	6,500	6,200	6,200	6,500	6,500	10,500
	22	23	24	25	26	27	28
	10,500	6,500	6,200	6,200	6,500	6,500	10,500
	29	30					
	10,500	6,500					

日光道

今市IC

42km
55分

東武日光線

鬼怒川温泉駅
車40分
送迎予約

ユースポイント

日光国立公園内の標高1,200メートルの高原に広がる丘陵コースはフラットで、自然の樹木に完全にセパレートされています。爽快感を素晴らしい景観のホールが続く。洋装のフリースウェイがいつでも緑の中でのプレーを可能にします。

ご予約、お問い合わせの際は「**ゴルフトレイン**を見ました」とお伝え下さい。

東
北
道

矢
板
IC

19
Km
20
分

J
R
宇
都
宮
線

氏
家
駅

車
20
分

要
送
迎
有

コ
ー
ス
P
O
I
N
T

緑溢れる美しい広大な土地にゴルフコースとして完璧なまでに設計されたチャレンジ系スピリットをかきたてる各ホール。プレイヤーに満足いただけるゴルフの醍醐味の数をあらゆるシーンで体感出来る、非日常の雄大なステージがここにあります。ダイナミックで好奇心そそる18番ロングホール。

ベルセルバカントリークラブさくらコース 栃木県

[開場]2000年 [グリーン]イベント
H 18 Y 6,743 P 72 CR
 <コース設計者>片山康
 <練習場>有り
 <取扱カード>VISA、JCB

TEL.028-685-1511
 FAX.028-685-1512

〒329-1404 栃木県さくら市鹿子畑1408-2
<http://www.belle-co.com/belleselva/>

天然温泉 地下1500mから湧き出した良質な天然温泉は「美人の湯」といわれるアルカリ性単純温泉で体の芯から温まり、お肌もツルツルにと好評です



平日コンペ特典
 3組9名様以上
 下記クーポンご持参で
ボール1ダースプレゼント

無料ペット預り所 完備
 看板犬 千つちゃん
 いらっしゃいませワッ!
 ゲージ8個
 冷暖房完備
 洗面台有り

宿泊パックご利用の前泊が平日の場合 ▶ **午後ハーフプレー** 通常 4,000円 ▶ **1,650円**でプレーできます
 (4/28・30・5/1・2除く) ・13時までにご来場できる方・詳しくはお問い合わせ下さい

税込総額プレー料金 利用税、消費税を含むプレー料金となります。 **全日昼食付** ●1R、乗用カートセルフプレー、税込 ●2B割増 平日 1,000円 土日祝 2,500円
 ・4/28~5/2 2,500円

4月	日	月	火	水	木	金	土
	1	2	3	4	5	6	7
			7,000	7,500	7,500	7,500	13,150
	6	7	8	9	10	11	12
	13,150	7,500	7,000	7,500	7,500	7,500	13,150
	13	14	15	16	17	18	19
	13,150	7,500	7,000	7,500	7,500	7,500	13,450
	20	21	22	23	24	25	26
	13,450	7,500	7,000	7,500	7,500	7,500	13,450
	27	28	29	30			
	13,450	11,950	13,450	11,950			

5月	日	月	火	水	木	金	土
	1	2	3	4	5	6	7
					11,950	11,950	13,450
	4	5	6	7	8	9	10
	13,450	13,450	12,450	7,500	7,500	7,500	13,450
	11	12	13	14	15	16	17
	13,450	7,500	7,000	7,500	7,500	7,500	13,450
	18	19	20	21	22	23	24
	13,450	7,500	7,000	7,500	7,500	7,500	13,450
	25	26	27	28	29	30	31
	13,450	7,500	7,000	7,500	7,500	7,500	13,450

6月	日	月	火	水	木	金	土
	1	2	3	4	5	6	7
	13,450	4,500	7,000	7,500	7,500	7,500	賞切
	8	9	10	11	12	13	14
	賞切	7,500	7,000	7,500	7,500	7,500	13,450
	15	16	17	18	19	20	21
	13,450	7,500	7,000	7,500	7,500	7,500	13,450
	22	23	24	25	26	27	28
	13,450	7,500	7,000	7,500	7,500	7,500	13,450
	29	30	セルフデー				
	13,450	4,500	セルフデー				

・前金制（現金のみ）
 ・昼食なし、スループレー
 ・ロッカー貸出無、お風呂利用可

ご夕食ご希望の方は
 下記のコースからも承れます

コース料理 (おまかせコース)
 ※コース料理は3日前迄のご予約と
 なっております。
4,200円 (税込)

焼肉コース
 焼肉席5テーブル
 20名様迄
6,600円 (税込)

当日メニューからお選び頂けます
 沖縄料理 地下レストラン **やんばる**
 日本料理 でのご夕食となります

●5/2~5/5は特別コース料理のみ (詳細はお問い合わせ下さい)

さらに **2時間飲み放題**
2,500円プラン **2,800円プラン**
 どちらかお選び下さい ※税込 コース料理ご注文時のみ可
 (切り取り線)

golft train 春号特典
 ベルセルバカントリークラブさくらコース **【期間】2025.6.30**
【提出】フロント

このクーポンチケットをご持参の方**【コピー可】**
 上記プレー料金より (他の優待・割引・webとの併用不可)
 平日 **500円割引** 土日祝 **1,000円割引**

平日コンペ特典 3組9名様以上
ボール1ダースプレゼント券

※通常プレー、宿泊パック、共に使用できます。※4/26~5/5はご利用不可
 【利用】1枚につき4名様まで有効【備考】セルフデー-他の優待・割引・Webとの併用不可
 (切り取り線)

人気です 宿泊パック

ご宿泊はクラブハウス併設の **ホテルベルセルバ**

1泊1ラウンド2食付 朝・昼食付 **2B割増** 平日 日:1,000円 土 日 祝:2,500円
 4/26~5/6:2,500円

期間	月	火	水・木・金	土日祝
4/1~6/30	14,100円	13,600円	14,100円	20,050円
特別日	■4/5・6・12・13 19,750円		■4/28・30・5/1・2 18,550円	■5/6 19,050円



食の楽しさと語らいのひとときを
 地下1階には、サンゴの中庭に面した沖縄色満載の異空間が!
 沖縄直送の素材を使った本格メニューの他、焼肉や、大小宴会料理までお楽しみいただけます。

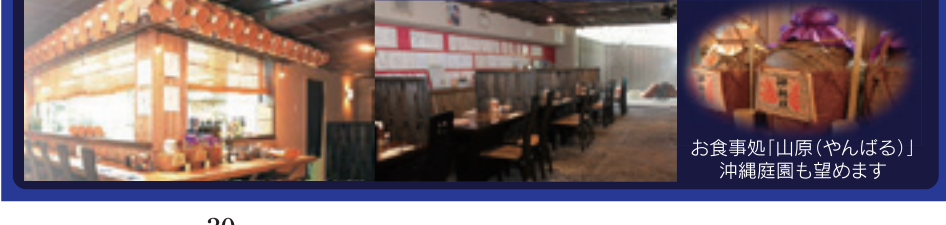

ご予約、お問い合わせの際は「**ゴルフトレイン**を見ました」とお伝え下さい。

喜連川カントリー倶楽部



栃木県

[開場] 1987年 [グリーン] ベント1グリーン
H 27 Y 10,316 P 108 CR 71.8

TEL.028-685-3900
FAX.028-685-3960

〒329-1403 栃木県さくら市穂積533-1
http://www.accordiagolf.com

《コース設計者》富澤廣親 《練習場》15打席140y
《取扱カード》VISA、JCB、UC、AMEX、Diners、DC、UFJ、SASON

東北道

矢板IC

15km
20分

JR宇都宮線

氏家駅

車25分
ご利用1

コースPOINT

4月 中旬頃はクラブハウスのソメイヨシノが見頃です。
なだらかな地形に池やバンカー等のハザードを巧みに配し、戦略性を高めた27ホールの丘陵コース。

「トレイン感謝デー」大人気です!!

**FW乗入
好評
実施中!**

コンディションによりお断り
する場合がございます

お時間限定値引【6月限定】早め&遅め～

下記カレンダー料金より

平日 500円OFF 7:52～8:22&10:00～

土日祝 1,000円OFF 7:07～7:37&10:00～

※トレイン感謝デー、1.5Rプランとの併用不可。

平日限定27H制覇!

9H毎に休憩

9H⇒休憩⇒9H⇒休憩⇒9H

4月～6月
7:30～7:45 **5,490円**

トレイン限定特別割引料金

利用税600円、消費税を含む。

全日昼食付 ●1R、乗用カート、セルフプレー ●2B割増[平日] 1,100円[土日祝] 3,300円 ●ロッカー代330円

4月	日	月	火	水	木	金	土
		1	2	3	4	5	
		3,690	3,690	3,690	3,690	8,990	
	6	8,490	3,990	3,990	4,690	4,690	11,990
	13	10,990	4,690	4,690	4,690	4,690	13,990
	20	9,490	4,690	4,690	4,690	4,690	11,990
	27	10,990	7,990	7,990	5,990		

5月	日	月	火	水	木	金	土
					1	2	3
					8,490	8,990	10,990
	4	10,990	9,990	7,490	4,490	4,490	10,490
	11	9,490	5,290	5,290	5,290	5,290	13,990
	18	12,990	5,290	5,290	5,290	5,290	13,990
	25	12,990	5,290	5,290	5,290	5,290	13,990

6月	日	月	火	水	木	金	土
		1	2	3	4	5	6
		9,490	4,990	4,990	4,990	4,990	13,990
	8	10,990	4,990	4,990	4,990	4,990	13,990
	15	10,990	4,790	4,790	4,790	4,790	12,990
	22	9,490	3,990	3,990	3,990	3,990	12,490
	29	8,490	3,690				

ゴルフトレインだけの特別日 **トレイン感謝デー** 昼食付

上記カレンダーの黄色の日付けの料金でプレーできます!

平日

3,690円 (税込)
3,990円 (税込)
4,490円 (税込)

土日祝

8,490円 (税込)
8,990円 (税込)
10,490円 (税込)



コンパニティプラン

3組10名様より

①スタンダードプラン

料理3品+ソフトドリンク
飲み放題
お一人様 **1,100円** (税込)

②グレードアッププラン

料理5品+ソフトドリンク
飲み放題
お一人様 **1,650円** (税込)

③デザートパーティプラン

デザート+ソフトドリンク
(ソフトドリンク)
お一人様 **770円** (税込)

●個室ご予約制になります。●個室ご利用をご希望の場合、お部屋代お1人様330円頂戴いたします。 ※写真は全てイメージです。

golft train 春号特典

喜連川カントリー倶楽部 [期間] 2025.6.30 [提出] フロント

このクーポンチケットを4名様まで有効

上記カレンダー料金より

土日祝日プレーのお客様
500円割引券

トレイン感謝デー除く

[利] 1枚に付4名様まで有効 [備考] DM、WEB、雑誌等の優待との併用不可

golft train 春号特典

喜連川カントリー倶楽部 [期間] 2025.6.30 [提出] フロント

このクーポンチケットを4名様まで有効

1組が4名様全員が
カレンダー料金でご来場の場合
上記カレンダー料金より

平日300円引き

[利] 1枚に付4名様まで有効 [備考] ハーフプレー、スループレー、オープンコンペ、1人予約、トレイン感謝デーは適用外時間割、他の優待・割引・webとの併用不可

名匠 井上誠一設計

日本女子オープンゴルフ選手権



烏山城カントリークラブ

栃木県

[開場]1974年 [グリーン]ベント

H 27 Y 10,822 P 108 CR 75.2

〈コース設計者〉井上誠一《練習場》40打席250y
(ナイター完備)《取扱カード》VISA、JCB、UC、
AMEX、Diners、DC、NICOS

TEL.0287-83-1100

FAX.0287-83-0648

〒324-0602 栃木県那須烏山市大桶2401

http://karasuyamajo.com

選べる納得の夕食 泊まって満足 ゆったりプレー

温泉宿泊ゴルフプラン

期間
2025年
4月~6月

1泊1ラウンド2食付(夕・朝食)乗用カート セルフプレー

※昼食別(税込)



- 那須野ヶ原牛ステーキプラン [和食処] ブランド那須野ヶ原牛と四季折々の旬の食材を活かした贅沢な和懐石コース
- 特選和牛焼肉プラン [焼肉レストラン] 栃木県指定ブランド、厳選されたとちぎ和牛を堪能できる贅沢な焼肉コース



2025.4月~6月	4/1~4/25	4/26・4/27	4/28~5/2	5/3~5/6	5/7~6/30
月曜日セルフデー	25,000円	ゴールデンウィーク			26,000円
火曜~金曜	26,500円	36,500円	33,500円	36,500円	27,500円
土日祝日	33,500円				36,500円



- すき焼きプラン [和食処] ブランド那須野ヶ原牛を使用した1つ上の味わいを楽しめる和懐石すき焼きコース
- 国産牛焼肉プラン [焼肉レストラン] ブランド那須野ヶ原牛を使用した1つ上の味わいを楽しめる焼肉コース



2025.4月~6月	4/1~4/25	4/26・4/27	4/28~5/2	5/3~5/6	5/7~6/30
月曜日セルフデー	23,000円	ゴールデンウィーク			24,000円
火曜~金曜	24,500円	34,500円	31,500円	34,500円	25,500円
土日祝日	31,500円				34,500円



- 和懐石プラン [和食処] 旬の食材を採り入れた和懐石コース
- 焼肉プラン [焼肉レストラン] 仲間で楽しめる焼肉コース



2025.4月~6月	4/1~4/25	4/26・4/27	4/28~5/2	5/3~5/6	5/7~6/30
月曜日セルフデー	21,000円	ゴールデンウィーク			22,000円
火曜~金曜	22,500円	32,500円	29,500円	32,500円	23,500円
土日祝日	29,500円				32,500円

ご予約、お問い合わせの際は「**ゴルフトレインを見ました**」とお伝え下さい。

最多開催コース

烏山城CC
ホームページ



東
北
道
矢
板
I.C
26
km
30
分

北
関
東
道
上
三
川
I.C
45
km
50
分

J
R
東
北
本
線
氏
家
駅
車
35
分
送
迎
有
要
予
約

コース
POINT
名匠井上誠一が約60万坪にも及ぶ高山の大地に手掛けた、至高の本格27ホール。本丸、二の丸、三の丸の計3コースから成るその構成は、井上氏の設計理念とある華麗な造形美と高度な戦略性が見事に具象化されています。



正会員補充募集
個人正会員法人正会員(1名記名式) **880,000円** 消費税込

200名 募集口数達し次第販売終了 **年会費 55,000円** 消費税込

グループ入会特典:2名様以上同時入会10%割引/3名様以上15%割引
募集金額は全て入会金となり入会保証金・預託金はございません。

日帰りプレー料金 期間: 2025年4月~6月

**1ラウンド乗用カート
セルフプレー**
※昼食別(税込)

2025.4月~6月	4/1~4/25	4/26・4/27	4/28~5/2	5/3~5/6	5/7~6/30
月曜日セルフデー	7,000円	ゴールデンウィーク			8,000円
火曜~金曜	8,500円	17,500円	14,500円	17,500円	9,500円
土日祝日	14,500円				17,500円

- ご予約は3ヶ月前の月初め午前9時より承ります。(但し、7月のご予約は4/2の午前9時より承ります。)
- 表記料金は全て税込料金となります。
- バック割増
 - ◆平日: [3B] 割増なし、[2B]+1,100円
 - ◆土日祝: [3B]+1,100円、[2B]+5,500円(3組9名以上のコンペは、割増サービス)
- キャディー付は、[4B]+4,200円、[3B]+5,600円、[2B]+8,400円/お一人様割増。
- 満65歳以上の方は、ゴルフ場利用税が減額(65歳以上300円、70歳以上600円)されます。公的身分証をご持参ください。
- 料理内容は季節や仕入れ状況で異なりますので、詳細はお問い合わせください。

[温泉]
クラブハウス浴場・ホテル浴場ともナトリウム塩化物泉となります。
[月曜セルフデーについて]
*マスター室前までのゴルフバックの運搬はお客様ご自身でお願いします。
*ロッカー、温泉(浴場)はご利用可能です。
*昼食は「シェフこだわりのビーフカレー」(サラダ付)限定(税込1,100円)となります。
[ゴルフ振興基金]
表記料金にはゴルフ振興基金50円が含まれます。

キャンセル料について	●プレー/・当日無断キャンセル	お一人様5,000円
	●キャディー付プレーの当日キャンセル	キャディーフィーの全額(一組当たり16,800円)
	●宿泊/・前日キャンセル	宿泊及び夕食代の半額50%
	●当日キャンセルまたは、不泊の場合	宿泊及び夕食代の全額100%

◆休場日: 4/1(火)・4/15(火)・5/22(火)・5/27(火)・6/10(火)・6/24(火)

KCCオープンコンペ

4/26(土)・5/30(金)・6/17(火)

参加費無料!! 1名様から参加OK!
新ペリア 前半 9H集計

優勝者には「国産牛ステーキ肉&プレーフィー無料券」を贈呈。
その他飛び賞など多数賞品をご用意しております。

PGA すまいーだカップ

SENIOR GOLF TOURNAMENT



2025. **5/29** thu · **30** fri · **31** sat
イーストウッドカントリークラブ

すまいーだカップ
SENIOR GOLF TOURNAMENT
2025年5月29日(木)～31日(土)



深堀 圭一郎
KEICHIRO FUKABORI

宮本 賢昌
KATSUMASA MIYAMOTO

2024年チャンピオン
片山 晋興
SHINGO KATAYAMA

手嶋 多一
TAICHI TESHIMA

2023年チャンピオン
増田 伸洋
NOBUHIRO MASUDA

賞金総額 **50,000,000**円

優勝賞金 **10,000,000**円

主な出場有資格選手

【主催】飯田グループホールディングス株式会社 【主管】公益社団法人日本プロゴルフ協会
【協力】一建設株式会社、株式会社飯田産業、株式会社東栄住宅、タクトホーム株式会社、株式会社アーネストワン、アイディホーム株式会社

テレビ
放映予定

BS-TBS……5月31日(土) 18:30~19:54
とちぎテレビ……………(後日放送予定)
ゴルフネットワーク……………(後日放送予定)

問い合わせ先

イーストウッドカントリークラブ 〒321-0417 栃木県宇都宮市冬室町1039-3
TEL **028-674-8848**
<https://www.eastwoodcc.jp/>



大会情報は、イーストウッドホームページ(QRコード)からも確認いただけます。

ご予約、お問い合わせの際は「**ゴルフトレインを見ました**」とお伝え下さい。

イーストウッドカントリークラブ

栃木県

TEL.028-674-8848
FAX.028-674-4384

〒321-0417 栃木県宇都宮市冬室町1039-3
http://www.eastwoodcc.jp/

[開場] 1992年 [グリーン] ベント
H 18 Y 6,867 P 72

《コース設計者》ロバート・トレント・ジョーンズJr
《練習場》アプローチ、コースバナー練習場
《取扱カード》VISA、JCB、DC、UC、SASON

東北道 宇都宮IC 13km/15分

PGA
すまいーだカップ
SENIOR GOLF TOURNAMENT

2017年～2024年 7年連続開催 「すまいーだカップ」PGAシニアゴルフトーナメント開催コース 2025年は**5月29日(木)～6月1日(日)** 開催

美と戦略！ 本格コースの魅力をご体感ください！

全てのプロゴルファーの興奮とチャレンジと楽しさを味わっていただけるよう
名匠「ROBERT TRENT JONES Jr」設計のコースが
あなたの挑戦をお待ちしております。

アクセス良好
東北自動車道
上河内SIC約**5分**

JR宇都宮線 宇都宮駅 車40分 要予約



快適空間の提供

常に清潔さを大事にし
快適空間を提供いたします。

エントランスホール

レストラン

コンパニールーム

EV普通充電器設置

パウダールーム

会員専用フィットネスジム

コースポイント
ロバート・トレント・ジョーンズJrの設計らしく、周囲の景観と池を巧みに生かした美しいデザインのフロントで広いフェアウェイの丘陵コース。18ホール全てが異なる個性を持ち、プレーヤーのチャレンジ心をくすぐります。

税込総額プレー料金

利用税、消費税を含む
プレー料金となります。

全日昼食別

●1R.乗用カート、セルフプレー(4B-3B)、税込 ●キャディ付 +4,000円(4B) ●2B割増[平日]+1,100円 [土日祝]+3,300円

4月	日	月	火	水	木	金	土
	1	2	3	4	5	6	7
	11,000	11,000	11,000	11,000	11,000	19,000	
	6	7	8	9	10	11	12
	貸切	11,000	11,000	11,000	11,000	11,000	19,000
	13	14	15	16	17	18	19
	18,000	11,000	11,000	11,000	11,000	11,000	19,000
	20	21	22	23	24	25	26
	18,000	11,000	11,000	11,000	11,000	11,000	19,000
	27	28	29	30			
	18,000	11,000	18,000	11,000			

5月	日	月	火	水	木	金	土
	1	2	3	4	5	6	7
	11,000	11,000	18,000				
	4	5	6	7	8	9	10
	貸切	18,000	18,000	11,000	11,000	11,000	貸切
	11	12	13	14	15	16	17
	貸切	11,000	11,000	11,000	11,000	11,000	19,000
	18	19	20	21	22	23	24
	18,000	11,000	11,000	11,000	11,000	11,000	19,000
	25	26	27	28	29	30	31
	18,000						貸切 すまいーだカップ

6月	日	月	火	水	木	金	土
	1	2	3	4	5	6	7
	貸切 すまいーだカップ	11,000	11,000	11,000	11,000	11,000	19,000
	8	9	10	11	12	13	14
	貸切	11,000	11,000	11,000	11,000	11,000	19,000
	15	16	17	18	19	20	21
	18,000	11,000	11,000	11,000	11,000	11,000	19,000
	22	23	24	25	26	27	28
	18,000	11,000	11,000	11,000	貸切	貸切	19,000
	29	30					
	18,000	11,000					

新GPSカーナビ導入!!!



目指せ
ベストスコア!

GPSによる正確な
距離表示でコースを
戦略的に攻められる!

※画像はイメージです。

レストラン 四季の風

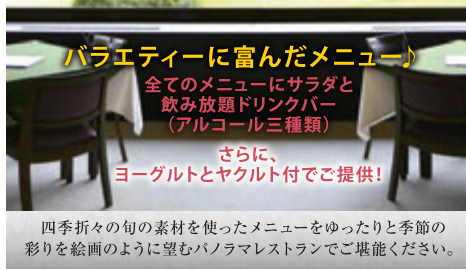

バラエティーに富んだメニュー

全てのメニューにサラダと
飲み放題ドリンクバー
(アルコール三種類)

さらに、
ヨーグルトとヤクルト付でご提供!

四季折々の旬の素材を使ったメニューをゆったりと季節の
彩りを絵画のように望むパノラマレストランでご堪能ください。

golftreイン 春号特典

イーストウッドカントリークラブ 【期間】2025.6.30
【提出】フロント

このクーポンチケットを4名様の方【コピー不可】
上記プレー料金より

平日 **500円割引券**

土日祝 **1,000円割引券**

【利用】1枚につき4名様まで有効 【備考】他の優待・割引・Web・宿泊パックとの併用不可 (切り取り線)

サンヒルズカントリークラブ 正会員補充募集のご案内

募集期間:2025年1月11日～ (募集口数に達し次第風量となります)

東北自動車道「宇都宮IC」より5km・約7分



ラグジュアリーな非日常を味わえる、至極のゴルフ&リゾート。
敷地内から湧き出る温泉、旬の食材を使用したコース料理、
贅を尽くした気品あふれるお部屋で、ゆったりとおくつろぎいただけます。
観光旅行など、宿泊のみのお客様もお迎えいたします。

募集
要項

正会員 (個人・法人1名記名式)

入会金のみ **1,045,000**円(消費税込)

募集口数 100口

年会費額 **44,000**円(消費税込)



GRAND PGM

オフィシャルだから! 一番お得! いち早くお知らせ! そしてオトクなポイントも貯まる!

PGMオフィシャルWEBサイト <https://www.pacificgolf.co.jp/prestige/>

ご予約、お問い合わせの際は「ゴルフトレインを見ました」とお伝え下さい。

宿泊プレーパック

[期間:2025.4/1プレー~6/30プレー]

※注

1泊1ラウンドプレー《ホテル泊プラン》

2食付き(朝食・指定昼食)

宿泊:ホテルルーム(2名様利用)
ラウンド:1Rリモコンカートセルフ

17,300円~30,300円 (2名様1室・諸税込)

※GW期間中(2025年4月26日~2025年5月6日)におきましては
宿泊プレーパック対象外の期間とさせていただきます。

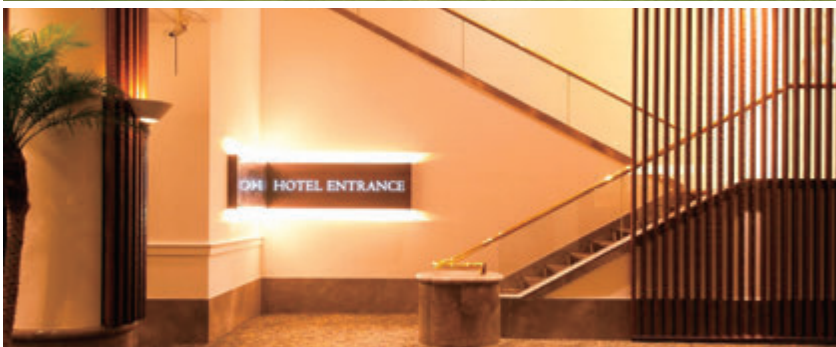

東北道
宇都宮IC
5km
7分

JR宇都宮線
宇都宮駅
車30分
要予約

コース
POINT

東コースは各ホールの景観が素晴らしく、西コースは「池」がポイントのスリリングな18ホール。
天然温泉に快適なホテルと格別なお料理。そして、行き届いたおもてなしが、上品なリゾート気分を味わえます。

サンヒルズゴルフ&リゾート

栃木県

TEL.028-665-4111
FAX.028-665-4117

〒321-2112 栃木県宇都宮市上横倉町1000
<http://www.pacificgolf.co.jp/sunhills/>

[開場]1991年 [グリーン]ベント

H 36 Y 13,670 P 144

《コース設計者》ロバート・トレント・ジョーンズJr《練習場》23打席250y、バンカー《取扱カード》VISA、MASTER、JCB《その他》浦和料金所から約65分

ご予約、お問い合わせの際は「**ゴルフトレインを見ました**」とお伝え下さい。

東北道
宇都宮I.C
12km
14分

日光道
大沢I.C
11km
12分

東武日光線
新鹿沼駅
車20分
送迎有

ラインヒルゴルフクラブ

栃木県

[開場] 1973年 [グリーン] ベント

H 18 Y 6,812 P 72

TEL.0288-27-1221
FAX.0288-27-0275

〒321-1103 栃木県日光市手岡1252

http://www.linehillgc.com

《コース設計者》浅見緑蔵《練習場》改修中
《取扱カード》VISA、JCB、UC、AMEX、Diners、SAISON

最新版カーナビシステム導入 コース内カート乗り入れOK!

(天候コンディションにより不可の場合もございます。)

東北道「宇都宮I.C」から**12km 14分!**
日光道「篠井I.C」から**9km 8分!**

赤字覚悟の「レッドマンデー」毎週月曜日

完全セルフデーの1ラウンドスループレー!

通常料金 **3,300円**

- ★マスター室での受付、現金前金制(クレジットカード利用不可)。
- ★お風呂、ロッカー、お食事はご利用いただけません。
- ★バッグの積み降ろし、クラブ清掃はセルフになります。
- ★クラブハウスはトイレのみ利用可。

★2B割増550円

「トレインを見た」と電話予約 または 下記クーポンチケット利用 **さらにお得!!**



税込総額プレー料金

利用税600円、消費税を含むプレー料金となります。

全日昼食付

●1R、乗用カート、セルフプレー、税込
●2B割増(平日)なし・(土日祝)2,200円・(レッドマンデー)550円

4月	日	月	火	水	木	金	土
			1	2	3	4	5
			6,500	6,500	6,500	4,800	13,800
	6	7	8	9	10	11	12
	13,800	3,300	6,500	6,500	6,500	4,800	13,800
	13	14	15	16	17	18	19
	13,800	3,300	6,500	6,500	6,500	4,800	13,800
	20	21	22	23	24	25	26
	13,800	3,300	6,500	6,500	6,500	4,800	13,800
	27	28	29	30			
	13,800	12,800	13,800	12,800			

5月	日	月	火	水	木	金	土
					1	2	3
					12,800	12,800	13,800
	4	5	6	7	8	9	10
	13,800	13,800	10,800	6,500	6,500	4,800	14,800
	11	12	13	14	15	16	17
	14,800	3,300	6,500	6,500	6,500	4,800	14,800
	18	19	20	21	22	23	24
	14,800	3,300	6,500	6,500	4,800	12,800	
	25	26	27	28	29	30	31
	14,800	3,300	6,500	6,500	6,500	4,800	14,800

6月	日	月	火	水	木	金	土
	1	2	3	4	5	6	7
	14,800	3,300	6,500	6,500	6,500	4,800	14,800
	8	9	10	11	12	13	14
	14,800	3,300	6,500	6,500	6,500	4,800	14,800
	15	16	17	18	19	20	21
	14,800	3,300	6,500	6,500	6,500	4,800	14,800
	22	23	24	25	26	27	28
	14,800	3,300	6,500	6,500	6,500	4,800	14,800
	29	30					
	14,800	3,300					

コースPOINT
気品と風格のある、フラットな丘陵コース。雄大な松林にセパレートされ、広いフェアウェイと距離のある18ホールを構成している。歴史を感じさせるコース内の大きな木が戦略性を高め、挑戦心を掻き立ててくれます。

golftreイン 春号特典

ラインヒルゴルフクラブ [期間] 2025.6.30 [提出] フロント

このクーポンチケットを、ご持参の方 コピー不可

レッドマンデーチケット レッドマンデーのみご利用可

4・5・6月 通常 **3,300円** ▶ **3,000円**

*2B割増 550円

[備考] 他の優待・割引・Webとの併用不可

3組9名様以上 コンペプラン! 4月~6月

	平日	土日祝
4月	6,000円	11,800円
5-6月	6,000円	12,800円

コンペ特典

①昼食時フンドリングサービス(グラスビールOK)
②ボール1ダース又はネオンベルト1組1本プレゼント!

*最低人数を下回った場合は、(コンペ特典)が付きません!

毎週水曜日は 女性同伴プレーがお得!!

With Lady's Day

人数に応じた割引で料金がお得!

基本料金	2バッグ200円引き
(女性お一人様同伴の場合)	3バッグ300円引き
4,800円	4バッグ400円引き

golftreイン 春号特典

ラインヒルゴルフクラブ [期間] 2025.6.30 [提出] フロント

このクーポンチケットを、ご持参の方 コピー不可

ゴールデンカレーデーチケット ゴールデンカレーデーのみご利用可

4・5・6月 通常 **4,800円** ▶ **4,400円**

*2B割増 なし

シャワーのみご利用可 [備考] 他の優待・割引・Webとの併用不可

毎週金曜日は、18ホールセルフプレー

ゴールデンカレー

昼食カレー + 鶏唐揚げ + サラダバー

食べ放題 ソフトドリンクバー 飲み放題

4月~6月 **4,800円**

★ロッカー利用可(特別料金のため別途200円使用料金が発生します。)
★2名様より受付可★プレー後、浴室利用可(シャワーのみ)

4月4日(金)より 金曜・土日祝限定 早朝1Rスループレー

スタート時間 4:30~

	金曜日	土日祝
4月	3,600円	7,600円
5-6月	3,600円	7,800円

ご予約、お問い合わせの際は「ゴルフトレインを見ました」とお伝え下さい。

南栃木ゴルフ倶楽部

栃木県

[開場] 1992年 [グリーン] ベント

H 18 Y 6,621 P 72

〈コース設計者〉滝沢克己
〈取扱カード〉VISA、MASTER、JCB、AMEX

TEL. 0289-84-0611
FAX. 0289-84-0231

〒328-0211 栃木県鹿沼市上永野2585
http://www.minami-tochigic.com

東北道

栃木 IC

17 km
20分

東武宇都宮線

新栃木駅

車 30分
ご利用

コース
POINT

6621ヤードに渡って広がる18のホールはひな壇上に造成されており、緩やかな打ち下ろしと打ち上げの広々としたレイアウトです。

上質なグリーンをお楽しみ下さい。

カートナビ
好評稼動中!

グリーンキーパーが
長年の歳月をかけて育てた
「ピュアサンドグリーン」。
季節を問わずベストコンディションで
プレーを楽しんでもらう為、
より感受性の豊かなグリーンをご用意しました。
プロがトーナメントの前に
必ず練習で訪れる本物のグリーンを
楽しんでいただきたいと思います。

土日祝早朝スループレー開始

6/7(土)より **13,000円**~

プレー後
昼食

□ロッカー、お風呂ご利用可能

毎週火曜はオープンコンペ開催!! 1人参加OKの HALFコンペ!

◎ホームページから1人予約ラウンドでご予約下さい。お電話でのエントリーは受け付けておりません。 ※内容は仕入れ状況により変わる場合があります。

参加賞あり、賞品は人気のグルメ商品多数をご用意!!

食事(レストラン)評価4.6*のランチが自慢です!

栃木県内 BEST3の好評価ランチ ※楽天調べ 24年10月現在



牛ロースステーキ



江戸前寿司



静岡産うなぎ

※各料理の写真はイメージです ※24年10月現在のメニューです。メニューは予告なく変更になる場合があります。

毎週水曜日

レディースデー

女性の方 6,000円~

毎週金曜日

アンダー39

39歳以下の方 6,000円~

4月~6月 プレー料金

GPSナビ付セルフプレー
ランチは大好評の満足ランチ付

	平日	土日祝
4月	6,600円~	14,000円~

5月	6,600円~	15,000円~
6月	6,600円~	15,000円~

GW期間 4/2~5/6 12,000円~

新規正会員募集中!

入会金 **300,000円** (税別)

資料請求やご質問など、お気軽にご連絡くださいませ

ご予約、お問い合わせの際は「**ゴルフトレインを見ました**」とお伝え下さい。

東北道

鹿沼IC

15km
20分

東武日光線

新鹿沼駅
車10分
ご利用

コース
POINT

なだらかな丘陵と重まれた林間のよさを巧みにいかしたフラットで美しくセパレートされたレイアウト。
日本女子プロゴルフ選手権開催の本格派コース。

広陵カントリークラブ



[開場] 1975年 [グリーン] ベント1グリーン
H 27 Y 9,746 P 108 CR 71.6

TEL. 0289-64-9111
FAX. 0289-64-7150

〒322-0073 栃木県鹿沼市西鹿沼1140-2
http://www.accordiagolf.com

《コース設計者》間野貞吉、加藤俊輔《練習場》16打席165y《取扱カード》VISA、MASTER、JCB、AMEX、Diners他

「日本女子プロゴルフ選手権」 開催の本格派コース!

お1人様から
参加OK!

オープンコンペのご案内

昼食代・オープンコンペ参加費含む

4/1(火) お花見コンペ **5,990円**

5/7(水) 広陵お肉コンペ **6,490円**

6/2(月) グルメカップ **6,190円**

前半9ホール集計・新ベリア集計トリブルカット・年齢上位

全員に賞品がございます!
皆様のご参加お待ちしております!



FW乗入好評実施中!

コンディションによりお断りする場合がございます

お時間限定割引 早め&遅め ~7:30&10:15~

下記カレンダー料金より 平日 **500円OFF**

※トレイン感謝day、レディース&シニアday、1.5Rプランとの併用はできません

平日限定 27H制覇! スルーまたはスルー不可 日没了承

◎27Hスルー可 18Hスルー、食事後9H **6,990円**

◎27Hスルー不可 9H⇒休憩⇒9H⇒休憩⇒9H **6,490円**
(9H毎に休憩) ◎感謝デー、レディース&シニア割引不可

税込総額 プレー料金

利用税600円、消費税を含むプレー料金となります。

全日昼食付

●1R、乗用カート、セルフプレー、税込 ●割増 ロッカーご利用の場合 別途ロッカー費(400円)
平日 2B+1,100円 土日祝&4/28-30/5/1-2 2B+2,200円・3B+550円

4月	日	月	火	水	木	金	土
			1	2	3	4	5
			4,490	4,490	4,490	4,490	11,990
	6	7	8	9	10	11	12
	10,490	3,990	3,990	3,990	3,990	3,990	13,990
	13	14	15	16	17	18	19
	11,990	4,990	4,990	4,990	4,990	4,990	14,990
	20	21	22	23	24	25	26
	12,490	4,990	4,990	4,990	4,990	4,990	10,990
	27	28	29	30			
	11,990	8,490	9,490	6,990			

5月	日	月	火	水	木	金	土
					1	2	3
					6,990	7,490	10,490
	4	5	6	7	8	9	10
	10,490	9,490	7,990	4,990	4,990	4,990	12,990
	11	12	13	14	15	16	17
	11,990	4,990	4,990	4,990	4,990	4,990	14,990
	18	19	20	21	22	23	24
	12,990	4,990	4,990	4,990	4,990	4,990	14,990
	25	26	27	28	29	30	31
	12,990	4,990	4,990	4,990	4,290	4,290	14,990

6月	日	月	火	水	木	金	土
	1	2	3	4	5	6	7
	11,990	4,690	4,690	4,690	4,690	4,690	14,990
	8	9	10	11	12	13	14
	11,990	4,690	4,690	4,690	4,690	4,690	14,990
	15	16	17	18	19	20	21
	11,990	4,690	4,690	4,690	4,690	4,690	12,990
	22	23	24	25	26	27	28
	10,990	4,490	4,490	4,490	4,490	4,490	12,990
	29	30					
	9,490	4,490					

トレイン感謝デー 昼食付

7:15~7:59&10:00~10:59スタート限定

4/7~11	5/29-30
3,990円	4,290円
6/23~27	6/29
4,490円	9,490円

※ステーキday、1.5Rプランとの併用はできません

上記カレンダー指定日にステーキが食べれる

指定日限定でステーキが
下記クーポンチケット
持参で昼食差額無料!!



とってもお得なパーティ付プラン

3組9名様以上

全日上記カレンダー料金にプラス料金でパーティ付きへ変更できます。

+1,550円(税込)で軽食&ソフトドリンク

期間:4/1~6/30

+1,100円(税込)でケーキセット&ソフトドリンク

+550円(税込)でソフトドリンク

コンペ賞品のご依頼も受付中!



golft train 春号特典

広陵カントリークラブ [期間] 表記指定日 [提出] フロント

このクーポンチケットを、ご持参の方 コピー不可
上記料金カレンダー

「ステーキday」表記の日限定
昼食時ステーキ差額無料券
一枚で一組4名様まで利用可

[備考] ハーフプレー、スループレー、オープンコンペ、1人予約は適用外
他の優待・割引・Webとの併用不可

3組9名様以上の方

1グループにつき **ボール1ダースプレゼント!!**

ご予約、お問い合わせの際は「ゴルフトレインを見ました」とお伝え下さい。

ディアレイク・カントリー倶楽部



栃木県

[開場] 1975年 [グリーン] ベント

H 18 P 72

TEL.0289-64-7181
FAX.0289-64-7187

〒322-0072 栃木県鹿沼市玉田町1200

http://www.accordiagolf.com/

《コース設計者》アーノルド・パーマー 《練習場》10打席30y 《取扱カード》VISA、MASTER、JCB、AMEX、Diners 《その他》川口JCTより約90分

東北道

鹿沼IC

15km
20分

東武日光線

新鹿沼駅

車10分
タクシー利用

下野の豊かな自然の中で
気品と風格に満ち溢れた本格派18ホール



FW乗入好評実施中!

コンディションによりお断りする場合がございます

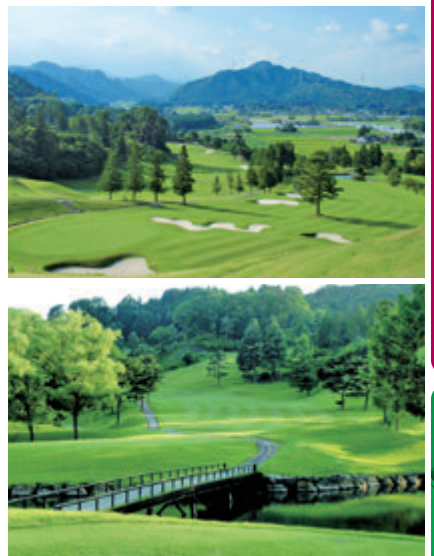

お時間限定割引き 早め&遅め ~7:30&10:15~

下記カレンダー料金より 平日 **500円OFF**

※トレイン感謝day、ステーキday、1.5Rプランとの併用はできません

平日限定 **1.5R制覇!** スルーまたはスルー不可 日没了承

◎27Hスルー可 18Hスルー、食事後9H **6,990円**
◎27Hスルー不可 9H⇒休憩⇒9H⇒休憩⇒9H **6,490円**
(9H毎に休憩) ◎感謝デー、ステーキday併用不可

税込総額プレー料金

利用税600円、消費税を含むプレー料金となります。

全日昼食付

●1R、乗用カート、セルフプレー、税込 ●割増 平日 2B+1,100円 土日祝&4/28-30/5/1-2 2B+2,200円・3B+550円
ロッカーご利用の場合 別途ロッカー費(400円)

4月	日	月	火	水	木	金	土
			1	2	3	4	5
				4,490	4,490	4,490	4,490
							12,990
	6	7	8	9	10	11	12
	10,990	3,990	3,990	3,990	3,990	3,990	14,990
	13	14	15	16	17	18	19
	11,990	4,990	4,990	4,990	4,990	4,990	14,990
	20	21	22	23	24	25	26
	12,990	4,990	4,990	4,990	4,990	4,990	12,990
	27	28	29	30			
	11,990	8,990	10,990	7,990			

5月	日	月	火	水	木	金	土
					1	2	3
					7,490	7,990	10,990
	4	5	6	7	8	9	10
	10,990	9,990	8,990	4,990	4,990	4,990	13,990
	11	12	13	14	15	16	17
	11,990	4,990	5,490	5,490	5,490	5,490	15,990
	18	19	20	21	22	23	24
	13,990	5,490	5,490	5,490	5,490	5,490	15,990
	25	26	27	28	29	30	31
	13,990	5,490	5,490	5,490	4,290	4,290	15,990

6月	日	月	火	水	木	金	土
		1	2	3	4	5	6
	11,990	4,990	4,990	4,990	4,990	4,990	15,990
	8	9	10	11	12	13	14
	11,990	4,990	4,990	4,990	4,990	4,990	15,990
	15	16	17	18	19	20	21
	11,990	4,990	4,990	4,990	4,990	4,990	13,990
	22	23	24	25	26	27	28
	11,990	4,490	4,490	4,490	4,490	4,490	13,990
	29	30					
	9,490	4,290					

上記カレンダー指定日にステーキが食べれる

指定日限定でステーキが
下記クーポンチケット
持参で昼食差額無料!!



※画像はイメージです。

とってもお得なパーティ付プラン 3組9名様以上

全日上記カレンダー料金にプラス料金でパーティ付きへ変更できます。
+1,550円(税込)で軽食&ソフトドリンク 期間:4/1~6/30
+1,100円(税込)でケーキセット&ソフトドリンク
+550円(税込)でソフトドリンク
コンペ賞品のご依頼も受付中!



※画像はイメージです。変更になる場合がございます。

3組9名様以上の方
1グループにつき **ボール1ダースプレゼント!!**

トレイン感謝デー 昼食付

7:15~7:59&10:00~10:59スタート限定

4/7~11	5/29-30
3,990円	4,290円
6/23~27	6/29
4,490円	9,490円

※ステーキday、1.5Rプランとの併用はできません

golft train 春号特典

ディアレイク・カントリー倶楽部 【期間】表記指定日
【提出】フロント

このクーポンチケットを所持の方 コピー不可
上記料金カレンダー

「ステーキday」表記の日限定
昼食時ステーキ差額無料券
一枚で一組4名様まで利用可
【備考】ハーフプレー、スループレー、オープンコンペ、1人予約は適用外
他の優待・割引・Webとの併用不可

コース

戦略性の高いホールが多い丘陵コース。適度なアップダウンにトップレグ、谷越え、ウオーターハザードと変化に富んだレイアウトで頭脳とテクニックを要するコースでありながら女性やご年配の方まで幅広く楽しめるつくりになっています。

頭脳とテクニックを要するコースでありながら女性やご年配の方まで幅広く楽しめるつくりになっています。

ご予約、お問い合わせの際は「ゴルフトレインを見ました」とお伝え下さい。

トムソンカントリー倶楽部

栃木県

[開場] 2000年 [グリーン] ベント
H 18 **Y** 6,818 **P** 72 **CR** 72.1
 《コース設計者》ピーター・トムソン
 《練習場》8打席180y
 《取扱カード》VISA、Master、JCB、AMEX他

TEL.0282-92-8888
 FAX.0282-92-2222

〒322-0606 栃木県栃木市西方町本城1451
<https://thomson-cc.com/>

浦和I.Cより約45分! 東京・埼玉方面からのアクセス良好。
東北自動車道「都賀西方スマートI.C(ETC専用)」
スマートインター国道293号出口から進入路まで

0分!



人気ランチ Pick Up!
 昼食は、和洋中メニューからお選びいただけます。
 ご飯・味噌汁・お新香はセルフバイキングでお替わり無料♪



早朝スループレー 5/10(土)からの土・日・祝日のみ
 日の出スタート **10,500円** 税込
 【組数限定】 1Rセルフ 昼食なし 2B割増なし

*完全セルフとなりますので、キャディバックの運搬、積み下ろし、クラブ管理等はお客様ご自身でお願い致します。
 *コンベ集計はお受けできませんのでご了承願います。
 *プレー後はシャワーのみご利用いただけます(但し、タオル等はご持参ください) *詳細はゴルフ場まで

税込総額プレー料金

利用税600円、消費税を含むプレー料金となります。

全日昼食付

●1R、GPSナビ付乗用カート、セルフプレー(3B・4B)、税込
 ●2B保証/2B割増:【平日】割増なし(4/28・30・5/1・2のみ+2,200円) 【土日祝】+2,200円

4月	日		月		火		水		木		金		土	
	1	2	3	4	5	6	7	8	9	10	11	12	13	14
			7,300	7,300	7,300	7,300	7,300	7,300	7,300	7,300	7,300	17,000	17,000	17,000
6	7	8	9	10	11	12	13	14	15	16	17	18	19	20
16,000	8,000	8,000	8,000	8,000	8,000	8,000	8,000	8,000	8,000	8,000	8,000	8,000	8,000	17,000
21	22	23	24	25	26	27	28	29	30	31				
16,000	8,000	8,000	8,000	8,000	8,000	8,000	8,000	8,000	8,000	8,000	8,000	8,000	8,000	16,000
27	28	29	30											
16,000	GW料金 10,000	14,000	GW料金 10,000											

5月	日		月		火		水		木		金		土	
	1	2	3	4	5	6	7	8	9	10	11	12	13	14
4	5	6	7	8	9	10	11	12	13	14	15	16	17	18
16,000	16,000	15,000	8,000	8,000	8,000	8,000	8,000	8,000	8,000	8,000	8,000	8,000	8,000	17,000
11	12	13	14	15	16	17	18	19	20	21	22	23	24	25
16,000	8,000	8,000	8,000	8,000	8,000	8,000	8,000	8,000	8,000	8,000	8,000	8,000	8,000	17,000
18	19	20	21	22	23	24	25	26	27	28	29	30	31	
16,000	8,000	8,000	8,000	8,000	8,000	8,000	8,000	8,000	8,000	8,000	8,000	8,000	8,000	17,000
25	26	27	28	29	30	31								
16,000	8,000	8,000	8,000	8,000	8,000	8,000	8,000	8,000	8,000	8,000	8,000	8,000	8,000	17,000

6月	日		月		火		水		木		金		土	
	1	2	3	4	5	6	7	8	9	10	11	12	13	14
1	2	3	4	5	6	7	8	9	10	11	12	13	14	15
16,000	8,000	8,000	8,000	8,000	8,000	8,000	8,000	8,000	8,000	8,000	8,000	8,000	8,000	17,000
6	7	8	9	10	11	12	13	14	15	16	17	18	19	20
16,000	8,000	8,000	8,000	8,000	8,000	8,000	8,000	8,000	8,000	8,000	8,000	8,000	8,000	17,000
11	12	13	14	15	16	17	18	19	20	21	22	23	24	25
16,000	8,000	8,000	8,000	8,000	8,000	8,000	8,000	8,000	8,000	8,000	8,000	8,000	8,000	17,000
18	19	20	21	22	23	24	25	26	27	28	29	30	31	
16,000	8,000	8,000	8,000	8,000	8,000	8,000	8,000	8,000	8,000	8,000	8,000	8,000	8,000	17,000
22	23	24	25	26	27	28	29	30	31					
16,000	8,000	8,000	8,000	8,000	8,000	8,000	8,000	8,000	8,000	8,000	8,000	8,000	8,000	17,000
29	30													
16,000	7,800													

GPS カートナビ



好評稼働中!

公式ホームページから
 オンライン予約がお得です!

オンライン予約・WEB限定



golf train 春号特典

トムソンカントリー倶楽部 [期間] 2025.6.30 [提出] フロント

このクーポンチケットをご持参の方 コピー不可

カレンダー料金より

平日 **300円割引** 土日祝 **800円割引**

★本券1枚つき、1組4名様まで有効。※4/28-30・5/1・2は、300円割引となります。
 ★電話予約限定、他の優待券・割引券・一般コンベ・WEB予約との併用不可。
 ★オープンコンベ・早朝スループレーは利用不可。

[ハーフコンペのご案内]

1名様から参加OK!
 全員賞・昼食付・参加費・税込

ハーフコンペ

- 4/17(木) サントリーカップ 9,500円
 - 4/25(金) ステーキ杯 10,800円
 - 5/8(木) タイトリストカップ 10,000円
 - 5/23(金) ステーキ杯 10,800円
 - 6/19(木) サントリーカップ 9,500円
 - 6/27(金) ステーキ杯 10,800円
- 前半9H集計/新ベリア、パーティーなし

シニア&レディース杯

- 4/8(火) 10,000円
- 5/13(火) 10,000円
- 6/10(火) 10,000円

前半9H集計/新ベリア、パーティーなし
 ※男性は55歳以上(要証明書)・女性年齢制限なし

*天候不良または、4組16名以上参加者が集まらない場合は中止をさせていただく場合がございます。



写真はイメージです

東北道

北関東道

常磐道

人気・推奨コース

高速道路を利用して楽々アクセス!

目次に記載されているインターチェンジのご利用がおすすめです。

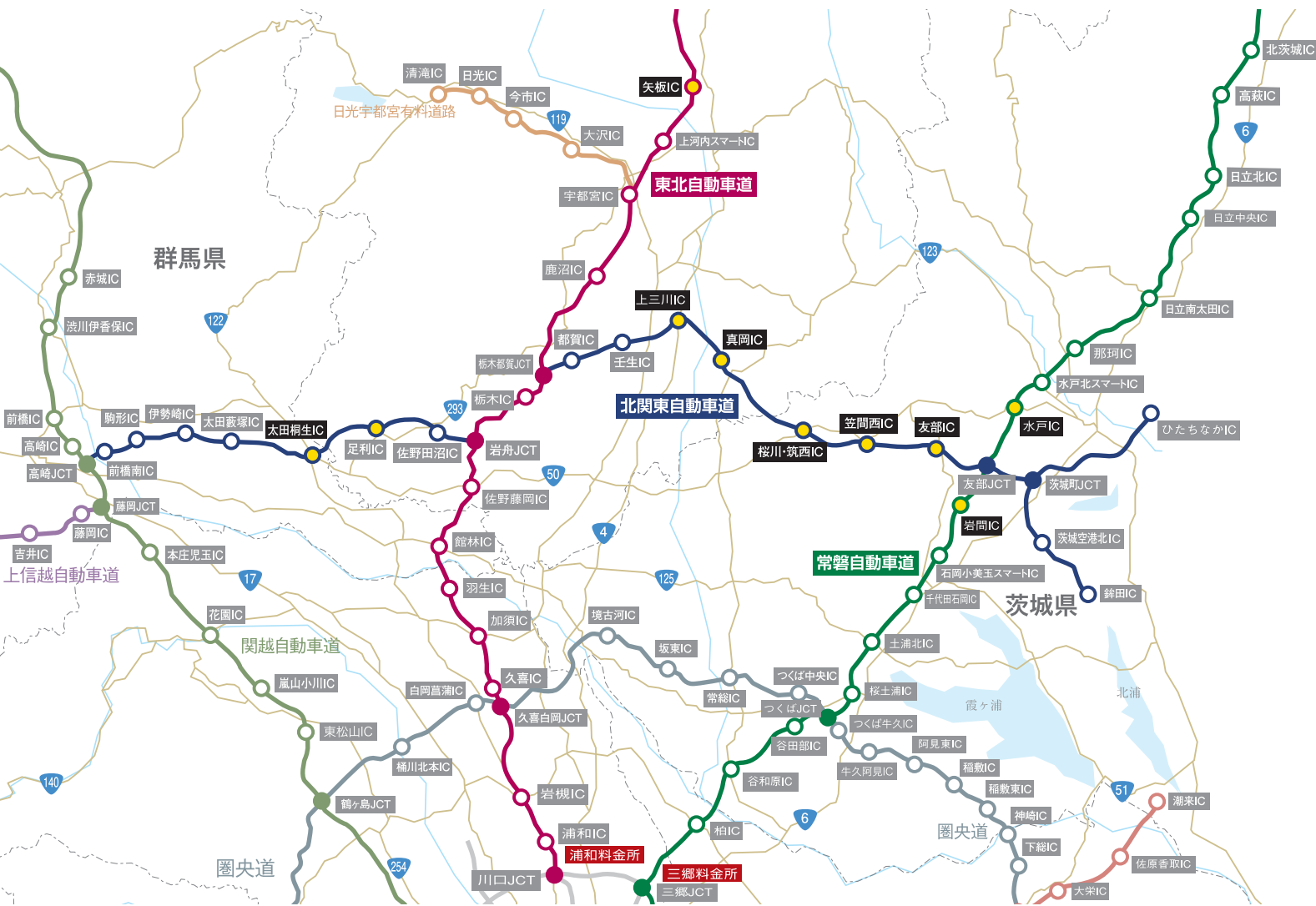

- P32-33 烏山城カントリークラブ
- P44 東雲ゴルフクラブ
- P45 城山カントリー倶楽部
- P46 新宇都宮カントリークラブ
- P47 ロイヤルメドウゴルフ倶楽部
- P48 益子カントリー倶楽部
- P49 関東国際カントリークラブ

- 矢板I.C・上三三I.C
- 上三三I.C
- 太田桐生I.C
- 上三三I.C・真岡I.C
- 上三三I.C・真岡I.C
- 真岡I.C・友部I.C
- 真岡I.C・友部I.C

- P50 岩瀬桜川カントリークラブ
- P55 ウィンザーパークゴルフアンドカントリークラブ
- P58 GOLF 5カントリーかさまフォレスト
- P60 下館ゴルフ倶楽部
- P61 石岡ウエストカントリークラブ

- 笠間西I.C・桜川筑西I.C
- 水戸I.C・友部I.C
- 笠間西I.C
- 桜川筑西I.C
- 岩間I.C・友部I.C

敬称略

ご予約、お問い合わせの際は「**ゴルフトレイン**を見ました」とお伝え下さい。

北関東道
上三川I.C
28km
35分

東北道
宇都宮I.C
28km
35分

JR宇都宮線
宇都宮駅
車40分
ご利用

コースPOINT
丘陵地帯にゆったりと広がる18ホール。高低差20mのゆるやかな起伏の中に、ナラ、タヌギ、杉などの樹木に囲まれ景観が美しい。それぞれデザインが異なるホールは、微妙な傾斜があったり、まったく平坦だったり。様々なフェアウェイ幅が広いため、気楽なショットが楽しめる。

東雲ゴルフクラブ

[シャトレゼグループ] 栃木県

TEL.028-676-2800
FAX.028-676-0059

〒329-1211 栃木県塩谷郡高根沢町亀梨630

http://www.shinonomegc.co.jp/

[開場] 1984年	[グリーン] ベント		
H 18	Y 6,976	P 72	CR 73.5

《練習場》15打席230y、アプローチ、パター
《取扱カード》VISA、JCB、Master、AMEX、Diners

天然掛け流し温泉やスイーツに加え
さらに魅力アップの東雲を体験して下さい。

天然掛け流し温泉24時間入浴可

東雲ゴルフクラブは
いつも新しいサービス・
ワクワクがいっぱい!

来場3回で無料プレー券
スタンプラリー



1泊2Rなら
スタンプ2個!!

3P 1名様平日プレー券または土日祝1,000円券

5P 3,000円OFF券

8P 1名様全日プレー券またはロッジヘア宿泊券(朝食付)

10P 4名様特別ランチ付プレー券

最新GPSカートナビ
好評稼働中!!



益々
便利に!

ラクラク2人乗り電動カート
カート乗り入れプラン

事前予約制になりました! グリーンの近くまで
乗り入れ可能!

前日までにご予約の場合
お一人様 **500円**
当日予約の場合
お一人様 **1,000円**

- グリーン前まで移動OK!
- 最新式の2人乗り電動カート利用!
- 自走式なのでホール間の移動もラクラク!

Free Wi-Fi
館内(レストラン・ロビー)で
無料WiFiが使えます。

天然温泉宿泊パック 宿泊の方は2B割増なし [4~6月] 飲み放題プラン (90分) 2,200円

1泊1R3食付 夕・朝・昼食		1泊2R4食付 夕・朝・昼食×2		
平日	休日	平日+平日	平日+休日	休日+休日
15,350円	20,650円	22,500円	27,800円	33,100円
4/26, 27, 29, 5/3~6	4/28, 30~5/2	4/26+27, 5/3+4, 5/4+5, 5/5+6	4/27+28, 4/28+29, 4/29+30, 5/2+3	4/30+5/1, 5/1+2
20,650円	18,150円	33,100円	30,600円	28,100円

夕食は選べる4種類! 春の訪れに相応しい新メニューでお出迎え

旬菜和膳

- 桜豆腐 ● 前菜箱三つ切 ● カジキの素焼き
- 鮭・烏賊素揚げ ● 甘海老の三種盛り ● 茶碗蒸し
- 桜海老ももぎ真香巻揚げ ● 牛生姜味噌鍋
- あさり御飯 ● デザート(シャトレゼスイーツ)

プラス2,500円でグレードアップ
特選旬菜和膳「雅(みやび)」

ステーキ膳

- 豪州産サーロインステーキ(150g)・ガルニ・薬味
- サラダ ● 茶碗蒸し ● ご飯、香の物、味噌汁
- デザート(シャトレゼスイーツ)

プラス2,000円でグレードアップ
国産和牛ステーキ膳

バーベキュー

4/18(金)スタート
プラス2,200円

〈一人前〉

- 牛ロース・豚ロース・豚バラ(各100g)
- あらびきフランク
- 焼き野菜(キャベツ・茄子・ピーマン・とうもろこし)
- 枝豆 ● 焼きそば ● もやし

黒毛和牛御膳コース

プラス1,000円

- 焼きしゃぶ御膳
- 焼きしゃぶ御膳
- すき焼き御膳
- すき焼き御膳

早朝プレー(アーリーバード) 4/19(土)スタート!

早朝プレーで爽やかな1日を!

※4/28~5/2はGW期間料金となります。

● 1Rスルー 平日 4,800円 土日祝 8,300円

● ハーフ 平日 3,300円 土日祝 5,100円

通常プレー料金 1R乗用カートセルフプレー・昼食付

平日	7,200円	休日	12,500円
GW期間	4/26, 27 12,500円	4/28, 30, 5/1, 2 10,000円	4/29, 5/3~5/6 12,500円

※土日祝は2B割増料金+2,040円がかかります。

バス送迎も承ります! 予約制

8:50発 JR宇都宮線「宝積寺駅」東口

※ご宿泊の方の午後や夕方のお迎えも承ります。詳しくはお問い合わせください。

golf train 春号特典

東雲ゴルフクラブ [期間] 2025.6.30 [提出] フロント

このクーポンチケットを ご持参の方 コピー可

宿泊パック1,000円OFF

日帰りプレー500円OFF

[利] 1枚に付4名様まで有効
[備考] ゴルフトレイン掲載の「宿泊パック」「通常プレー料金」からのみの割引となります。他の優待・割引や、コンペ、早朝、Web掲載プラン等との併用はできません。

両コース共通サービス ランチタイム restaurant

シャトレゼのスイーツや、新鮮野菜のサラダなどが楽しいひと時を演出いたします。

新型コロナウイルス感染の状況によって、レストランをはじめとしたサービスの内容に変更が生じる場合がございますので、あらかじめご了承下さい。

ランチタイム ビュッフェサービス

ランチタイムでは、サラダバー・ソフトドリンクバーだけでなく、漬物・デザートバーも全てセットになっております。

ご予約、お問い合わせの際は「**ゴルフトレインを見ました**」とお伝え下さい。

城山カントリー倶楽部 [シャトレゼグループ] 栃木県

TEL.0284-62-3131
FAX.0284-62-4560

〒326-0141 栃木県足利市小俣町4008

http://www.shiroyamacc.co.jp/

[開場] 1977年 [グリーン] ベント
H 18 Y 6,302 P 72 CR 70.3

《練習場》11打席130y、パッティンググリーン
《支払い》VISA、JCB、Master、AMEX、Diners

古都足利に広がる趣のあるコースとスイーツを囲んだ至福のひと時。

アーリーバードのご案内

朝の清々しい空気の中、**完全予約制** 爽やかな早朝プレーをお楽しみください。

早朝ハーフ	4/1(火) / am5:33~
平日	4,200円
土日祝	6,200円
早朝スルー	4/12(土) / am4:44~
平日	5,700円
土日祝	9,200円

LINEお友だち募集!



北関東道 本田桐生I.C 9.5km 15分
東北道 佐野藤岡I.C 28km 30分
東武伊勢崎線 足利市駅 車20分 タクシーご利用

トレイン感謝デー

スイーツビュッフェ付

4月	1(火)・21(月)	通常
5月	19(月)・26(月)	9,000円 ▶
6月	3(火)・30(月)	6,800円

オープンコンペ 9,300円(参加費込)

4月22日(火)	5月27日(火)	6月24日(火)
ブリヂストン杯	サッポロビール杯	初夏のグルメカップ
		
優勝 ブリヂストン TOUR-BDドライバー	優勝 サッポロビール 5ケース	優勝 黒毛和牛 焼肉用セット

●18H、新ベリア方式 ●1位~10位、5飛び、BB、BM、NP、BG、全員参加費付
●お一人様より参加可(2サム以下は組合せとなります)

女性だけのお楽しみコンペ

織姫コンペ

毎月第3木曜日開催

8,000円(参加費込)

4月17日(木)
5月15日(木)
6月19日(木)

優勝 **MU sports グッズ**

●18H、新ベリア方式●1位~10位、5飛び、BB、BM、NP、BG、参加賞●お一人様より参加可(2サム以下は組合せとなります)

ウィークリーハーフコンペ

毎週水曜日開催

参加費 **500円**

ブリヂストン祭り
4月2日・9日・16日・23日・30日
サッポロビール祭り
5月7日・14日・21日・28日
初夏のグルメ祭り
6月4日・11日・18日・25日

●前半9H、新ベリア方式●ハーフプレー終了後、スコアを提出●1位~10位、5飛び賞、BB、BM、BG、参加賞●当日参加もOK

コースPOINT 足利桐生の市街地に近く、史情豊かな昔の面影を残す城山の自然を巧みに生かした緩やかな18ホールズの丘陵コースです。コースからは関東平野、遠くは赤城、榛名、浅間の山々が見渡せ、四季折々の豊かな自然を満喫しながらプレーが楽しめます。

城山のお得なプラン! 4・5・6月

毎週月曜日は感謝デー(セルフ) 4・5・6月 8,000円 ※月曜日が祝日の場合、祝日料金となります	毎週火曜日は女子会の日(セルフ) 午後のスイーツビュッフェ付の女子限定プラン プレー後はレストランにて女子会をお楽しみ下さい 4・5・6月 7,000円 ※火曜日が祝日の場合、対象外となります
---	---

通常プレー料金 全日昼食付 1R乗用カートセルフプレー

4月・5月・6月	
平日	9,000円
土・日	14,500円
祝日	13,500円

●平日・土日祝 2B+1,100円

ホームページから24時間Web予約



樽出し生ワイン

シャトレゼのワイナリーから直送!
ワイナリーでしか味わえない生ワインをゴルフ場でお楽しみいただけます。(有料)

プレー後のティータイム

スイーツビュッフェ
城山CC 1,000円・東雲GC 800円
午後のレストランではスイーツビュッフェでプレー後のご歓談はいかがですか?



golft train 春号特典

城山カントリー倶楽部 [期間] 2025.6.30 [提出] フロント

このクーポンチケットを1枚ご持参の方 **コピー不可**

1組4名様
シャトレゼのスイーツプレゼント!

写真はイメージです

[利] 1枚に付4名様まで有効 [備考] 他の優待・割引・Webとの併用不可 (切り取り線)

ご予約、お問い合わせの際は「ゴルフトレインを見ました」とお伝え下さい。

北関東道 上三川 I.C. 26km 35分

北関東道 真岡 I.C. 28km 40分

JR 東北本線 宝積寺駅 車30分 送迎有

コース POINT 東コースは西と中の特色を組み合わせた戦略的で飛距離テクニックも試されるコースとなっております。

新宇都宮カントリークラブ

栃木県

[開場] 1973年 [グリーン] ベント、高麗

H 27 Y 10,069 P 108

TEL. 0285-68-0811 FAX. 0285-68-1195

〒321-3405 栃木県芳賀郡市貝町大谷津1180

http://www.shinutsu.com

《コース設計者》三好徳行《練習場》アプローチ練習場《取扱カード》VISA、JCB、AMEX、Diners、DC、UFJ、OMC

美しき日本を代表する庭園コース
優れた造園美に三千本のさくらが映える。
心に残る27ホール!!



フェアウェイ、乗用カート乗入れOK!

※天候等により不可能な場合や一部乗り入れできないホールもございます。

今年も「早朝スループレー」を5/7(水)～開催

AM4時28分～5時10分/時期により 日の出～5時10分まで ※予約状況によりお受け出来ない場合もございます。

完全セルフ (ご予約は2名様以上) 平日 (火・水・金曜のみ) 5,100円 (1名様) 土日祝 8,000円 (1名様)

●キャンセルは前日の午後三時まで、以降はキャンセル料が発生します。
●朝食・ロッカー・貴重品BOXはご利用できません。 ●カートナビのご利用はできません。
●7時30分までにターンのできない場合はホールパスしていただく場合がございますので、プレー進行にご協力ください。
●ご予約は後支払いとなります。 ●詳細はゴルフ場にお問い合わせください。



西9番

しんうつ恒例!
オープン
コンペ開催

●乗用カートセルフプレー (4B)・参加費・昼食付
●ハーフ集計(9H)

4/9 (水) さくらまつり 6,550円

4/25 (金) ファミリーコンペ 6,550円

5/14 (水) キリンビール杯 6,550円

5/30 (金) ファミリーコンペ 6,550円

6/4 (水) しんうつ感謝祭 6,550円

6/27 (金) ファミリーコンペ 6,550円

昼食時+1,200円で
フリードリンク
全日飲み放題!
※一部ドリンクは除く

人気です!! 火・水曜日 レディース&シニアDAY 男性60歳以上(要証明書)、女性は何歳でも!
プレー料金より 65歳以上70歳未満の方は 70歳以上の方は
300円割引! さらに 300円控除 600円控除
※オープンコンペ、他の優待・割引、Webとの併用は出来ません。

通常プレー料金[4月～6月] 全日昼食付

平日	6,550円
土日祝	(4月) 9,050円～12,550円
	(5月) 9,050円～12,550円
	(6月) 12,550円

●乗用カートセルフプレー(1R4B)・税込・ゴルフ場振興基金含む
●4/26～5/6迄 ゴールデンウィーク料金

ホームページから24時間 Web予約可能です。

しんうつ感謝DAY

5/3(祝) 社長杯

1名様 11,050円 昼食時ソフトドリンク付

(プレー代・昼食・参加費・税込、ゴルフ場振興基金を含む)

- 乗用カートセルフプレー(1R4B)
- ベリア方式・ハーフ集計(9H)・パーティー無

優勝・準優勝・3位～5位・飛び賞(5位飛び)・BB賞、参加賞有

6/14(土) ダブルス・スクランブルゴルフ大会

1名様 12,550円 昼食時ソフトドリンク付

(プレー代・昼食・参加費・税込、ゴルフ場振興基金を含む)

- 男・女ペア/男・男ペア/女・女ペアでの参加可能
- 18ホール・ダブルススクランブル・ストロークプレー

ダブルス(ペア) チーム戦スクラッチ
優勝・準優勝・3位～5位・飛び賞(5位飛び)・BB賞、参加賞有

golft train 春号特典

新宇都宮カントリークラブ [期間] 2025.6.30 [提出] 2Fレストラン

このクーポンチケットを、ご持参の方 コピ可

全日 モーニング
ソフトドリンク1杯サービス
2Fレストラン

[利用] 1枚につき1組4名様まで有効
[備考] 1他の優待・割引・Webとの併用不可・レディース&シニアDAY・オープンコンペには利用不可

ご宿泊&居酒屋「ひょうふう亭」のご案内

ご宿泊 [ロッジ・然寿庵] 2名様以上

1泊朝食付・税込

- ロッジ宿泊 4,350円 シングル利用5,500円
- 然寿庵宿泊 4,900円 シングル利用6,600円

※詳細についてはフロントまでお問い合わせ下さい。

居酒屋「ひょうふう亭」

要予約

- ひょうたんコース 3,000円
- しんみやコース 4,000円
- こらちコース 5,500円

※税込み、数物別・その他ご予約に応じます。

ご予約、お問い合わせの際は「ゴルフトレインを見ました」とお伝え下さい。

ロイヤルメドウゴルフ倶楽部

(旧ロイヤルメドウゴルフスタジアム)

栃木県

[開場] 1987年

[グリーン] ベント

H 18

Y 7,233

P 72

CR 73.3

TEL.028-677-3111

FAX.028-677-3113

〒321-3301 栃木県芳賀郡芳賀町給部268-6

http://www.royalmeadow.jp/

《コース設計者》本橋栄一(改修)石川遼
《練習場》14打席300y、アプローチ、バンカー、パター
《取扱カード》VISA、JCB、UC、AMEX、DC

北関東道

真岡IC

25km
30分

JR宇都宮線

宇都宮駅

車35分

要予約

コース

POINT

1ホール

の最高

高低差

が10メ

ートル

以内

のフラ

ットな

設計。

ティグ

ランド

からは

第一打

の落

JLPGAステップ・アップ・ツアー ロイヤルメドウカップ 2024 開催コース

2024 石川遼 everyone PROJECT ABEMAツアー 開催コース

石川遼プロ監修、1ホールの高低差10m以内のフラット設計



GPSカートナビ
好評稼働中!

人気です!

メドウ感謝デー

4月~6月

通常 7,750円

7,250円

昼食付

日にちは下記料金カレンダーにてご確認ください

税込総額プレー料金

利用税600円、消費税を含むプレー料金となります。

全日昼食付

●1R、乗用カート、セルフプレー ●平日2B・3B割増料金無料 ●土日祝&1/2・3は2B割増(+2,000円/人)が発生致します。キャディ付は、別途(4B:+3400円/人)(3B:+4600円/人)(2B:+6800円/人) ※要予約

4月	日	月	火	水	木	金	土
			1	2	3	4	5
			7,250	7,750	7,250	7,750	13,550
	6	7	8	9	10★	11	12
	13,550	7,750	7,250	7,750	7,250	7,750	13,550
	13	14	15	16	17	18	19
	13,550	7,750	7,250	7,750	7,250	7,750	13,550
	20	21	22	23	24	25★	26
	13,550	7,750	7,250	7,750	7,250	7,750	13,550
	27	28	29★	30	★オープンコンペ開催日		
	13,550	13,550	13,550	13,550			

5月	日	月	火	水	木	金	土
					1	2	3
	★オープンコンペ開催日						
					13,550	13,550	13,550
	4	5	6	7	8★	9	10
	13,550	13,550	13,550	7,750	7,250	7,750	13,550
	11	12	13	14	15	16	17
	13,550	7,750	7,250	7,750	7,250	7,750	13,550
	18	19	20★	21	22	23	24
	13,550	7,750	7,250	7,750	7,250	7,750	13,550
	25	26	27	28	29★	30	31
	13,550	7,750	7,250	7,750	7,250	7,750	13,550

6月	日	月	火	水	木	金	土	
					5	6★	7	
	13,550	7,750	7,250	7,750	7,250	7,750	13,550	
	8	9	10	11	12	13	14	
	13,550	7,750	7,250	7,750	7,250	7,750	13,550	
	15	16	17	18	19★	20	21	
	13,550	7,750	7,250	7,750	7,250	7,750	13,550	
	22	23	24	25	26	27	28	
	13,550	7,750	7,250	7,750	7,250	7,750	13,550	
	29★	30	★オープンコンペ開催日					
	13,550	7,750						

ゴルフトレイン読者限定プラン

1泊1R2食付プラン [朝・昼食]

4/1~6/30

*GW期間(4/28~5/6)の朝食は別料金となります。

平日プレー

11,450円~

土日祝プレー

17,250円~

●表記はシングルルーム料金となります。

(メドウビレッジ)

◎全室TV付 ◎男女別浴室

◎アメニティー(タオル・バスタオル・ハミガキ、ルームウェア)



シングルルーム



ツインルーム



談話室

ご夕食のご用意はございませんので、どうぞご自由にロッジへお持ち込み下さい。ご利用頂ける簡易キッチン、談話室もございます。また、外にお食事に行かれる場合は、遠慮なく声かけ下さい。

オープンコンペ開催

昼食付・参加費込

お一人様参加OK!

4/10(木) ロイヤルメドウ杯 8,750円

4/25(金) きくや酒店杯 8,750円

4/29(祝火) (2B割増有) ABCミート杯 14,550円

5/8(木) ロイヤルメドウ杯 8,750円

5/20(火) きくや酒店杯 8,750円

5/29(木) ABCミート杯 8,750円

6/6(金) ロイヤルメドウ杯 8,750円

6/19(木) きくや酒店杯 8,750円

6/29(日) (2B割増有) ABCミート杯 14,550円



●前半9H集計(18ストロークプレー) 新ベリア、無制限
●参加者全員に賞品があります。
豪華賞品をご用意! 写真はイメージです

(切り取り線)

golft train 春号特典

ロイヤルメドウゴルフ倶楽部

[期間] 2025.6.30

[提出] フロント

このクーポンチケットを2枚持参の方 コピー可

平日 練習場コイン 1枚プレゼント

ご利用/1枚につき1名様のみ有効
4/28~5/6ご利用不可

[備考] 他の優待・割引・Webとの併用不可 (切り取り線)

ご予約、お問い合わせの際は「**ゴルフトレインを見ました**」とお伝え下さい。

北関東道
真岡I.C
20km
25分

北関東道
友部I.C
25km
30分

JR宇都宮線
友部駅
車35分
タクシー
ご利用

益子カントリー倶楽部

栃木県

[開場] 1975年 [グリーン] ベント、高麗

H 27 Y 10,103(やしおさぎぞうさくら) P 108

TEL.0285-72-1234

FAX.0285-72-1231

〒321-4212 栃木県芳賀郡益子町上大羽2,268

http://www.mashikocc.co.jp/

《コース設計者》新井剛《練習場》アイアン10打席、
ドライバ、アプローチ、バンカー、パッティング《取
扱カード》VISA、JCB、UFJ、SASON

おかげさまで **50** 周年



Restaurant レストラン
Paunder room 化粧室(女性用)
Party room パーティールーム
Locker room ロッカールーム

最新型GPSカートナビ導入

安全確保・コンペの集計・順位ボード等で楽しいコンペを実現

税込総額プレー料金

利用税600円、消費税を含むプレー料金となります。

全日昼食付

●1R、乗用カート、セルフプレー

[2B割増]

(平日) 無料・(土日祝)+2,000円

4月	日						
	1	2	3	4	5	6	7
	6,000	6,000	6,000	6,000	11,500		
6	11,500	6,200	6,200	6,200	6,200	6,200	12,500
13	12,500	6,200	6,200	6,200	6,200	6,200	12,500
20	12,500	6,300	6,300	6,300	6,300	6,300	12,500
27	12,500	7,000	12,500	7,000			

5月	日						
	1	2	3	4	5	6	7
	7,000	7,000	12,500				
4	12,500	12,500	10,000	6,000	6,000	6,000	13,000
11	13,000	6,500	6,500	6,500	6,500	6,500	13,000
18	13,000	6,500	6,500	6,500	6,500	6,500	13,000
25	13,000	6,500	6,500	6,500	6,500	6,500	13,000

6月	日						
	1	2	3	4	5	6	7
	13,000	6,300	6,300	6,300	6,300	6,300	13,000
8	13,000	6,300	6,300	6,300	6,300	6,300	13,000
15	13,000	6,300	6,300	6,300	6,300	6,300	13,000
22	13,000	6,300	6,300	6,300	6,300	6,300	13,000
29	13,000	6,300					

45H制覇!!
限界に挑戦!!

夏の鉄人

平日限定 2025年5月12日(月)~開戦!!

■期間:2025.5.12(月)~7.31(木) ■時間:日の出~5:07スタート

※バックの運搬、積み下ろし、クラブ清掃等はオールセルフとなります。※スタート時間は目安です。状況によりスタート時間は変動します。※2.5ラウンドプレーを保障するプランではありません。天候悪化などで45Hできない場合、健康状態により途中で棄権された場合も返金はいたしかねます。※進行状況により追加9ホールをお受けできない場合がございます。※『夏の鉄人』はBRESOLの登録商標です。※複数組でご利用の場合、進行状況により、異なるコースをご案内する場合があります。※写真は全てイメージです。

へビーな45H

乗用カートセルフ(昼食付) 5/12~7/31

月~木 13,500円 金 14,000円

体力に自信のある方、求む!!

45ホール終了後、体力のある方は、さらに54ホール(追加9ホール)に挑戦!!

追加9ホール +4,000円(税込)

54H達成した方(先着500名様)に「夏の鉄人オリジナルタグ」進呈!!

[タグ名入サービス +1,100円] 達成者名と達成日を記念に打刻してご郵送いたします。



鉄人宿泊パック

+12,000円

1泊2食
夕食時アルコール
飲み放題

こんな方にお勧め!!
朝が苦手な人、体力温存したい方



- 宿泊のご予約は、お電話のみです。
- お一人様でお部屋をご利用の場合、3,300円(税込)加算。
- チェックイン/15:00より22:00までチェックアウト/10:00まで大浴場利用/19:00まで
- 夕食は18:00開始



鉄人宿泊パックを
ご予約いただいた
方にプレゼント!!



「夏の鉄人オリジナルゴルフマーカー」
(先着200名様)進呈!!

※写真は全てイメージです。

ご予約、お問い合わせの際は「ゴルフトレインを見ました」とお伝え下さい。

関東国際カントリークラブ



栃木県

[開場] 1974年 [グリーン] ベント
H 27 Y 10,525 P 109 CR 73.2

TEL.0285-63-2131
FAX.0285-63-3325

〒321-3545 栃木県芳賀郡茂木町下菅又735
http://www.accordiagolf.com/

〈コース設計者〉新田 裕造《練習場》120yd
9打席《取扱カード》VISA、MASTER、JCB、
AMEX、Diners

北関東
真岡 I.C 25km 35分

常磐道
友部 I.C 35km 40分

東北線
宇都宮駅 車40分
ご利用

コース
POINT

高低差15メートル、ミッドウインターチェンジが広がる、インテリゲンシーな景観のコース。東コースは長いフェアウェイと距離の長いホールで構成され、攻め方にひとまふたふも必要。西コースは細かいアンジュレーションのある、難しいコースで距離感が難しい。南コースは長いロングホールから、もある多様なコースが楽しめる。パー37

2025年
2月1日～

リニューアルオープン致しました!



中央ロビー

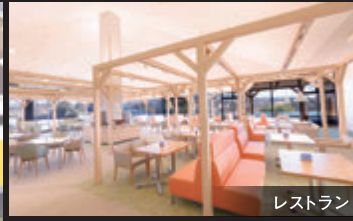

レストラン

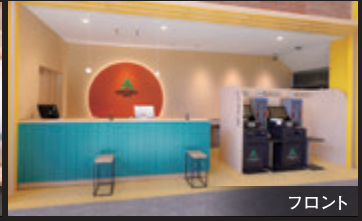

フロント



ロッカールーム



シャムパー

平日7:14~7:28スタート限定 18Hスループレー ▶ 昼食 ▶ 残9Hスループレー

大人気「27H満喫プラン!」6,490円

税込総額プレー料金

利用税600円、消費税を含むプレー料金となります。

全日昼食付

●1R、乗用カートプレー ●2B割増: [平日]+330円・[土日祝&4/26~5/6]+2,200円
※ロッカー利用の場合、4月より別途330円となります ※6月よりFW乗入れは有料となります

4月	日						
	1	2	3	4	5	6	7
	昼食ステーキ付プラン 4,790 9,990						
6	8,990	3,990	3,990	3,990	4,290	4,290	12,990
13	10,990	3,990	3,990	4,490	4,490	4,490	12,990
20	10,990	4,490	4,490	4,490	4,490	4,490	10,990
27	10,990	6,990	9,990	6,990			

5月	日						
	1	2	3	4	5	6	7
	6,990 6,990 9,990						
4	9,990	9,990	7,990	4,690	4,690	4,690	10,990
11	9,990	4,690	4,990	4,990	4,990	4,990	13,990
18	10,990	4,690	4,990	4,990	4,990	4,990	13,990
25	10,990	4,690	4,990	4,990	4,690	4,690	12,990

6月	日						
	1	2	3	4	5	6	7
	9,990	4,690	4,690	4,390	4,390	4,690	12,990
8	10,990	4,690	4,390	4,690	4,690	4,690	11,990
15	9,990	4,690	4,390	4,690	4,690	4,690	11,990
22	9,990	4,290	4,290	4,290	4,290	4,490	10,990
29	9,990	4,290					

6月よりFW乗入れは有料となります

4/1(火)~4/4(金)限定 昼食ステーキ付きプラン

通常5,420円のところ→ **4,790円**

※ご予約の際には「ステーキ付きプラン」とお申し出ください。



コース内フェアウェイ カート乗入れ好評実施中!

※コースコンディションによりカート乗入れ出来ない場合もございます ※6月よりFW乗入れは有料となります
※詳しくはお問い合わせ下さい

コンペ特典

- 平日 2組6名様より(お一人様)
カレンダー料金より **200円割引**
- 土日祝 3組9名様より(お一人様)
カレンダー料金より **500円割引**

コンペパーティープラン

- 平日 2組6名様より(お一人様)
+300円 でドリンクパーティ (ソフトドリンク飲み放題)
- +900円** でデザート1品 & ドリンクパーティ (ソフトドリンク飲み放題)
- 土日祝 3組9名様より(お一人様)
+1,100円 で料理5品&ソフトドリンク飲み放題



ご予約、お問い合わせの際は「**ゴルフレインを見ました**」とお伝え下さい。

北関東道 笠間西IC 10km 12分

北関東道 桜川筑西IC 12km 15分

JR水戸線 岩瀬駅 車10分 タクシーご利用

コースポイント

広大なフェアウェイとアンジュレーション豊かなベントグリーンはゴルフファンのチャレンジスピリッツをかき立てます。春には桜が素晴らしい咲き誇るコース。スタジアム同、笑顔でお待ち申し上げます。

岩瀬桜川カントリークラブ

茨城県

[開場] 1990年 [グリーン] ベント1グリーン

H 18 Y 6,785 P 72 CR 71.7

《コース設計者》インタープラン長谷川企画設計事務所
所《練習場》有《取扱カード》VISA、JCB、AMEX、Diners

TEL.0296-75-5678
FAX.0296-75-5571

〒309-1341 茨城県桜川市門毛2150
http://www.iwasesakuragawa-cc.co.jp

乗用カートフェアウェイ乗入れ可!

コースコンディションにより乗入れ出来ない場合がございます

GPSカーナビ好評稼動中!

オープンコンペ

参加費 1,000円

昼食時生ビール飲み放題!



4/10(木) 5/15(木) 6/10(火)
サッポロビール杯

4/22(火) キリンビール杯

5/29(木) アサヒビール杯

6/24(火) サントリービール杯

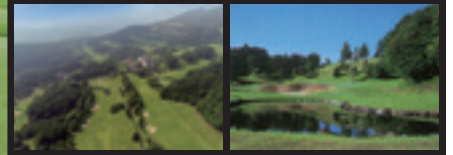

3/20(祝)~
土日祝早朝・薄暮プレー開始!

ゴルフレインだけの月に1回

スペシャルデー

4/25(金)

通常 6,980円

昼食付

さらに

5/8(木)

6/19(木)

5,980円

2B・3B
割増なし

ご予約の際必ず「ゴルフレインを見た」とお申し付け下さい

税込総額プレー料金

利用税400円、消費税を含むプレー料金となります。

全日昼食付

●1R、乗用カート、セルフプレー、税込 ●2B割増 平日 なし 土日祝 3,300円

4月	日	月	火	水	木	金	土
			1	2	3	4	5
			6,980	6,980	6,980	6,980	15,280
6	7	8	9	10	11	12	
13,980	6,980	6,980	6,980	6,980	6,980	15,280	
13	14	15	16	17	18	19	
13,980	6,980	6,980	6,980	6,980	6,980	15,280	
20	21	22	23	24	25	26	
13,980	6,980	6,980	6,980	6,980	5,980	15,280	
27	28	29	30				
13,980	13,980	13,980	13,980				

5月	日	月	火	水	木	金	土
					1	2	3
					13,980	13,980	13,980
4	5	6	7	8	9	10	
13,980	12,980	11,980	6,980	5,980	6,980	15,280	
11	12	13	14	15	16	17	
13,980	6,980	6,980	6,980	6,980	6,980	15,280	
18	19	20	21	22	23	24	
13,980	6,980	6,980	6,980	6,980	6,980	15,280	
25	26	27	28	29	30	31	
13,980	6,980	6,980	6,980	6,980	6,980	15,280	

6月	日	月	火	水	木	金	土
	1	2	3	4	5	6	7
	13,980	6,980	6,980	6,980	6,980	6,980	15,280
8	9	10	11	12	13	14	
13,980	6,980	6,980	6,980	6,980	6,980	15,280	
15	16	17	18	19	20	21	
13,980	6,980	6,980	6,980	6,980	6,980	15,280	
22	23	24	25	26	27	28	
13,980	6,980	6,980	6,980	6,980	6,980	15,280	
29	30						
13,980	6,980						

ワンちゃん・ネコちゃんのお部屋

ペット預り部屋

預り料金：1匹 1,100円 要予約

(切り取り線)

golf train 春号特典

岩瀬桜川カントリークラブ [期間] 2025.6.30 [提出] フロント

このクーポンチケットをご持参の方コピー可
上記カレンダー料金より

平日 **300円割引**
土日祝 **500円割引**

※ワンバグプレー・早朝・薄暮プレーには使用不可
※スペシャルデー(4/25・5/8・6/19)、オープンコンペ使用不可
【利用】1枚につき4名様まで有効【備考】他の優待・割引・Webとの併用不可
(切り取り線)

只今、人気沸騰中です!!

ワンバグプレー

お1人様でもラウンドできます。

1R・乗用カート セルフプレー

こんな方々に人気です!

- スコアアップを狙っている方
- 同伴者を気にせず一人で全集中したい方
- 当日、同伴メンバーが見つからなかった方

平日

4/1 ~ 6/30

10,280円

昼食付

常磐道

北関東道

圏央道

首都高速

人気・推奨コース

高速道路を利用して楽々アクセス!

目次に記載されているインターチェンジのご利用がおすすめです。

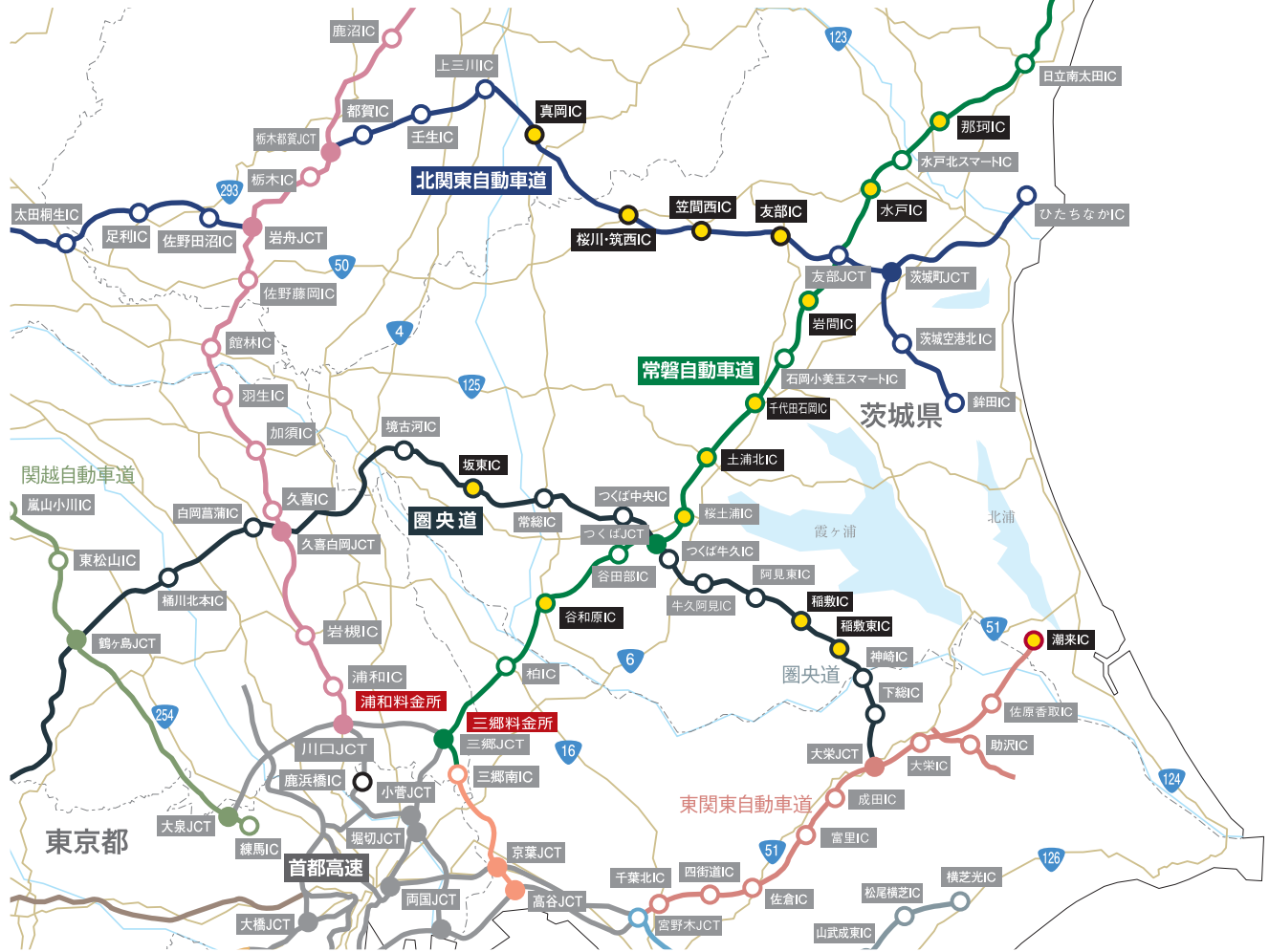

- | | | | | | |
|-----|-------------------------|-----------------|-----|---------------------|-------------|
| P15 | PGM石岡ゴルフクラブ | 千代田石岡IC | P58 | GOLF5 カントリーかさまフォレスト | 笠間西IC |
| P18 | ザ・インペリアルカントリークラブ | 稲敷IC | P59 | GOLF5 カントリーサニーフィールド | 友部IC・水戸IC |
| P48 | 益子カントリー倶楽部 | 真岡IC・友部IC | P60 | 下館ゴルフ倶楽部 | 谷和原IC・土浦北IC |
| P49 | 関東国際カントリークラブ | 真岡IC・友部IC | P61 | 石岡ウエストカントリークラブ | 岩間IC・友部IC |
| P50 | 岩瀬桜川カントリークラブ | 笠間西IC・桜川筑西IC | P62 | つくば国際カントリークラブ | 土浦北IC |
| P52 | 小名浜オーシャンホテル&ゴルフクラブ | いわき勿来IC・いわき湯本IC | P63 | 白帆カントリークラブ | 土浦北IC・潮来IC |
| P53 | パイロンネルソンカントリークラブ | いわき湯本IC | P64 | かすみがうらゴルフクラブ | 土浦北IC |
| P54 | スパ&ゴルフリゾート久慈 | 那珂IC | P65 | 出島ゴルフクラブ | 土浦北IC |
| P55 | ウィンザーパーク ゴルフアンドカントリークラブ | 水戸IC | P66 | JGMセババステロスゴルフクラブ | 稲敷IC・稲敷東IC |
| P56 | 城里ゴルフ倶楽部 | 水戸IC | P67 | 坂東ゴルフクラブ | 坂東IC |
| P57 | 富士カントリー笠間倶楽部 | 水戸IC・友部IC | | | |

ご予約、お問い合わせの際は「**ゴルフトレインを見ました**」とお伝え下さい。

小名浜オーシャンホテル&ゴルフクラブ



福島県

[開場] 1992年 [グリーン] ベント

H 18 Y 6,452 P 72

〈コース設計者〉吉崎満雄〈練習場〉なし
 〈取扱カード〉AMEX、CF、DC、JACCS、JCB、VISA、中国銀聯 他

TEL.0246-56-3311

FAX.0246-56-3310

〒971-8183 福島県いわき市泉町下川字大畑17

https://www.accordiagolf.com

世界に認められたアジア屈指のリゾートコース

2019年に米国ゴルフダイジェストの『Best Golf Resorts in Asia』に
 当ゴルフクラブが選ばれました。
 この賞はアジア圏のリゾートコースを対象に18コースのみ選出されており、
 世界から注目を受けています。



18番ホール・オーシャンビューのパー4

常磐道
いわき湯本IC
15km
20分

常磐道
いわき湯本IC
15km
20分

JR常磐線

泉駅

車20分
送迎有

コース
POINT

夏は涼しく冬は暖かい、ゴルフに最適な気候で、雄大な太平洋を全てのホールから望むことができます。海越えの16番ホールや、右サイドが全て海の18番ホールが、きと強烈な印象を与えてくれる事でしょう。

雄大な太平洋を眼下に望む 天然温泉で心身共にリフレッシュ



男性露天風呂

オーシャンビューの天然温泉で至福のひとつに浸ってください。
 朝夕の露天風呂から望む太平洋は絶景です。
 暗くなってからは風情ある漁火や満天の夜空をご堪能いただけます。
 露天風呂は男性用、女性用がございます。
 男性露天風呂は、開放感あふれるダイナミックな景色と夜空をご堪能頂けます。
 女性露天風呂に続く長い廊下は木造で温泉までの風情ある道のり演出。
 露天風呂には屋根が設置されており、雨天を心配することなく温泉を楽しんでいただけます。



ホテル外観&18番ホール



ご夕食メニュー(バイキング)



ご朝食メニュー(バイキング)

golft train 春号特典

小名浜オーシャンホテル&ゴルフクラブ [期間] 2025.4/1~6/30 [提出] フロント

このクーポンチケットを、ご持参の方 コピー可

表記宿泊パック料金より

平日 1,000円引き
 土日祝 2,000円引き

ご利用期間 2025.4/1~6/30
 【利用】1枚につき何名様でも有効【備考】他の優待・割引・Webとの併用不可

期間 4/1~6/30 (4/26~5/6は対象外)

宿泊パック

1泊3食付1R プレプラン

夕食・朝食・昼食付

平日泊+平日1R	平日泊+土日祝1R	土祝前日泊+土日祝1R	日祝泊+日祝1R
18,990円	29,990円	30,990円	24,990円

ご夕食 全日バイキング
 さらに90分
 セルフ飲み放題付!

部屋タイプ
 客室の空き状況でお部屋を割り振りさせていただきますのでシングルルームへのご案内またはツインルームやトリプルルームへのご案内などホテルお任せとなります。部屋タイプ、喫煙・禁煙等、ご指定いただく場合、追加料金2,200円(税込)でご案内しております。

2Bの場合
 平日泊+平日1Rの場合のみ2B受入可。割増3,300円。それ以外は3B以上の受入となります。

17:30~21:00 ※最終入店 19:30

ご予約、お問い合わせの際は「**ゴルフトレインを見ました**」とお伝え下さい。

バイロンネルソンカントリークラブ

福島県

[開場] 1994年 [グリーン] ベント

H 27 Y 10,125 P 108 CR

TEL.0246-56-8222
FAX.0246-56-8333

〒972-8336 福島県いわき市渡辺町上釜戸子つなぎ130-2

https://bncc.tatemono-golf.com/

〈コース設計者〉バイロンネルソン&ゴルフリソーシス社
〈練習場〉ドライビングレンジ100y10打席 パッティング、アプローチ、バンカー 〈取扱カード〉VISA、JCB、MASTER、AMEX、DINERS

米国伝説のゴルファー バイロン・ネルソンが
6年の歳月をかけて造り上げた珠玉のコース
大胆な谷越え、池越えがプレイヤーを魅了します。

おかげさまで宿泊パックが人気です!

常磐自動車道
「いわき湯本IC」
わずか
5分!



ご自宅をゆっくり出発の楽々プラン!

1泊3食付27H制覇プラン 平日限定 **18,100円**

1日目 ・13:00までにご来場出来る方

9Hプレー ▶ 夕食・宿泊

2日目

朝食 ▶ 前半9H ▶ 昼食 ▶ 後半9H

コテージ宿泊パック

期間
4/1 ~ 6/30

GW期間 4/26~5/6はお問い合わせ下さい

プライベートな空間でリゾート気分が満喫できるコテージ。
中央に配したリビングルームでくつろぎの時間を過ごしたあとは、
個室の寝室で1日の疲れをゆっくり癒してください。
コテージ周辺には豊かな自然が広がります。緑に囲まれた贅沢なひと時を。

1泊1Rプレー3食付

夕・朝・昼バイキング

日~木宿泊
+
平日プレー

14,800円

金・土・日宿泊+土日祝プレー

22,680円

1泊2Rプレー4食付

夕・朝・昼バイキング×2

平日プレー+平日プレー

21,780円

平日プレー+土日祝プレー

29,660円

土日祝プレー+土日祝プレー

35,160円



コテージ



シングルルーム

- コテージ2名様ご利用は全日2,200円/人割増 ■ 平日のコテージ3名様ご利用は1,100円/人割増
 - 備品類 TV・冷凍冷蔵庫・電子レンジ・ポット
 - アメニティグッズ タオル・浴衣・シャンプー・ソープ・髭剃り・ドライヤー・コップ・皿・箸
- ※【危険】 お部屋内外での調理は固くお断りいたします。コンロなどは火災の恐れがあり危険です。
またホットプレート等の電磁調理器具類を使用した調理もお断りいたします。



ご夕食メニュー

通常ご夕食

季節の味覚御膳

写真はイメージです

+1,000円でグレードアップメニュー

・季節により、メニュー変更になる場合がございます

写真はイメージです

さらに+2,200円で
90分飲み放題プランもございます

(切り取り線)

golf train 春号特典

バイロンネルソンカントリークラブ

【期間】2025.6.30

【提出】フロント

このクーポンチケットのご持参の方

全日

練習場ボール 1コイン
無料サービス券

【利用】1枚につき4名様まで有効 【備考】他の優待・割引・Webとの併用不可
(切り取り線)

常磐道
いわき湯本IC
4km
5分

JR常磐線

泉駅

車15分
要予約

コース
POINT

約100万坪の広大な敷地内にくつろげるコテージも併設されているので、宿泊プレーの人気も非常に高いコースです。

さらに+2,200円で
90分飲み放題プランもございます

ご予約、お問い合わせの際は「**ゴルフトレイン**を見ました」とお伝え下さい。

常磐道

那珂IC

20km
25分

JR常磐線

勝田駅
車40分
要予約

コース

アマチュアゴルファーの仲間と日本ゴルフ界に名を残し、多くのゴルフ指南書を執筆した伝説のゴルファー、中部銀次郎。その生涯を記念し、多くのゴルフファンが憧れる「常磐道」をテーマにした本コースは、メモリアルコースとして、多くのゴルフファンに愛されています。

スパ&ゴルフリゾート久慈

茨城県

[開場] 1990年 [グリーン] ベント

H 18 Y 6,256 P 72 CR 70.1

〈コース設計者〉中部銀次郎〈練習場〉14打席200y、バンカー、アプローチ、グリーン〈取扱カード〉VISA、JCB、UC、AMEX、Diners、DC

TEL.0294-76-1711
FAX.0294-76-1791

〒313-0112 茨城県常陸太田市岩手町1398

http://www.spagolf-kuji.jp/

天然温泉リゾート宿泊プラン!



女性露天風呂



男性露天風呂



セルフプレーが
もっと楽しく快適に!
最新型ナビ導入!



- タッチパネルで簡単に操作!
- コースレイアウト・距離がわかる!
- スコア簡単入力!

JR勝田駅より
無料送迎バス運行!

勝田駅西口発 迎え 8:25 その他
スパ久慈発 送り 15:00 定期便あり



※前予約制となりますので、ゴルフ場までお問い合わせ下さい

地下1,200mから湧き出す天然温泉

ホテル宿泊パック

ホテルツインルーム



1泊1R3食付プラン

1Rセルフプレー + 宿泊 + 朝食 + 昼食 + 夕食

プレー日	平日	休日
4/1~4/6	17,980円	23,480円
4/7~4/27	18,750円	24,250円
5/7~5/11	17,980円	23,480円
5/12~6/30	18,750円	24,250円

(休日プレー)土曜・休日前の宿泊 +2,200円

1泊2R4食付プラン

2Rセルフプレー + 宿泊 + 朝食 + 昼食×2 + 夕食

プレー日	平日 + 平日	平日 + 休日	休日 + 休日
4/1~4/6	23,380円	28,880円	36,580円
4/7~4/26	24,700円	30,200円	37,900円
5/7~5/11	23,380円	28,880円	36,580円
5/12~6/30	24,700円	30,200円	37,350円

表示料金はすべて税込料金です(ツインルーム・2名様ご利用の場合のお1人様料金) ゴルフは1Rセルフプレー(消費税・ゴルフ場利用税450円[0.5Rは225円]・入湯税150円込) ※ホテルは全室禁煙となっております ※スイートルームご宿泊 +2,200円 ※シングルコース +4,400円(GW期間4/26~5/5は+7,700円) ※2B割増料金【平日プレー】サービス【土・日・祝日・GW期間】+2,200円 ※GW期間4/26~5/6はゴルフ場にお問い合わせ下さい ※2025年1月現在の料金となります。予約状況により価格が変更となる場合がございますので、あらかじめご了承ください

クラブハウスでご夕食 選べるご夕食! お好みのメニューを下記よりお選びください。

追加料金なし	+1,650円	+3,850円
<p>久慈御膳</p>	<p>すき焼き御膳</p>	<p>常陸牛すき焼き御膳</p>
<p>彩り握り寿司和風御膳</p>	<p>蟹セイロ和風御膳</p>	<p>7段懐石「華壇(かたん)」</p>

golft train 春号特典

スパ&ゴルフリゾート久慈

[期間] 2025.4/1~6/30迄
[提出] フロント

このクーポンチケットを ご持参の方 コピー不可

ホテルヴィラ宿泊パック料金より

1泊1R
3食付

500円割引券

1泊2R
4食付

1,000円割引券

[利用] 本券1枚につき同伴者全員有効 [備考] 宿泊プランのみ適用
※他の優待プラン(早割・直割)、優待券・割引券、WEB予約との併用不可



ワイドテラスヴィラ ベッドルーム



ワイドテラスヴィラ リビングルーム



※2025年1月6日より練習場コインのサービスは1滞在につきお一人様2枚までとさせていただきます

ゴルフヴィラ 1日3組限定 リゾートステイプラン

1泊2食付(夕食・朝食)

19,800円~28,050円 (税込)

ゴルフ
オプション

セルフ1Rプレー 昼食付
5,550円~11,600円 (税込)

ご予約・お問い合わせはゴルフ場まで

ご予約、お問い合わせの際は「ゴルフトレインを見ました」とお伝え下さい。

ウインザーパークゴルフアンドカントリークラブ 茨城県

TEL.0296-88-2221
FAX.0296-88-2561

〒311-4401 茨城県東茨城郡城里町塩子3473
http://www.wpgcc.com

[開場]1997年 [グリーン]ベント
H 18 Y 7,058 P 72 CR 72.3

《コース設計者》佐藤謙太郎《練習場》10打席250y、アプローチ、バンカー、パッティンググリーン《取扱カード》VISA、MASTER、JCB、AMEX、UFJ、NICOS

おかげさまで宿泊パックが人気です
行き届いたメンテナンスにファン急増中

泊まった夜は仲間と楽しくBBQ!

宿泊パックBBQプラン



BBQセット内容
牛肉、豚肉、鶏肉、ソーセージ
海老、ホタテ、野菜串、キムチ
枝豆、ナス1本漬け、おにぎり
パスタサラダ、サラダ盛り

2時間制 8名様より受付
レストラン利用時間
17:30~20:30

下記宿泊パック料金に
お1人様
プラス
3,800円

お客様への・ドリンクのお持込をして頂く事はできません。調理はお客様自身で焼いて食べていただきます。虫刺され等の対策はお客様自身でして頂きますようお願いいたします。・天候の状況によっては、実施場所の変更もございますのでご了承ください。



宿泊パック

期間：4/1~6/30

★宿泊はクラブハウス併設のホテルとなります

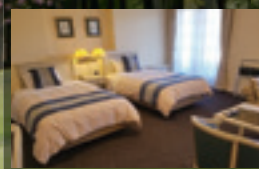

スーペリアルーム
(特別室・禁煙2室)

通常宿泊パック料金に、
お一人様 +4,500円
でご宿泊になれます



クラブハウス夜景



ツインルーム 6室(喫煙1室・禁煙5室)

1泊1Rプレー 3食付 夕・朝・昼食

平日	18,300円~	2B割増 550円
土日祝	23,700円~	2B割増 3,300円
GW期間 4/26~5/6	19,700円~	2B割増 3,300円

1泊2Rプレー 4食付 夕・朝・昼×2

平日+平日	25,600円~	2B割増 1日 550円
土日祝+土日祝	37,400円~	2B割増 1日 3,300円
GW期間 4/26~5/6	30,650円~	2B割増 1日 3,300円

夕食は「和食御膳」となります

※館内・ホテル客室へのご飲食のお持込み、ホテル内ラウンジ
でのご飲食は固くお断り致します。(保健衛生上指導のため)

通常メニュー



和食御膳

グレードアップご夕食メニュー



洋食プラン +2,500円



豚しゃぶプラン+1,500円



ステーキプラン +2,000円

予約制 飲み放題
2組6名様より受付
2時間 お一人様
2,800円
瓶ビール・焼酎・ウイスキー
ワイン・日本酒・ソフトドリンク等

Facilities ・要予約

マージャンルーム
カラオケルーム
キッズルーム
ペットケージルーム

プレー料金 4/1~6/30
1R・乗用カートセルフプレー・税込

平日	6,450円~
土曜日	12,950円~
日祝	12,450円~
GW 4/26~5/6	9,950円~12,950円
2B割増	平日 550円 土日祝 3,300円

※別途ロッカー利用料330円(税込)

(切り取り線)

golf train 春号特典

ウインザーパークゴルフアンドカントリークラブ [期間]2025.6.30
[提出]フロント

このクーポンチケットをご持参の方 [コピー可]

宿泊パックご利用の方チケット

1泊1Rプレーの方 **500円割引**
1泊2Rプレーの方 **1,500円割引**

※有効期間 令和7年4月1日~6月30日
※特別料金、オープンコンペとの併用不可
[利用]1枚につき4名様まで有効 [備考]他の優待・割引・Webとの併用不可

(切り取り線)

常磐道 水戸 I.C 17km 20分
北関東道 友部 I.C 19km 25分
J.R常磐線 友部駅 車30分 要予約

POINT 設計前の地形は、住民も知らない程複雑だったとか。設計者は、その困難を逆に生かし、類稀なる戦略的コースに変貌させました。行き届いたメンテナンス、パッティンググリーンは年々高レベルになり、上級者にも好評で、全国レベルのアマチュア競技の予選・決勝の会場に選ばれている程です。

ご予約、お問い合わせの際は「**ゴルフトレインを見ました**」とお伝え下さい。

北関東道
友部 I.C
17 km 20分

常磐道
水戸 I.C
21 km 25分

JR常磐線
友部駅
車35分 送迎有

コースPOINT
また、グリーンのアレンジレーションにより難易度も上がり、ゴルファーの技術が試されます。
丘陵コースは、プラットでフェアウェイも広く、要所に記された池が景観を高めるが、戦略性も高めています。

城里ゴルフ倶楽部 (旧カントリークラブ ザ・ウイングス) 茨城県

TEL.0296-88-3611
FAX.0296-88-3619

〒311-4407 茨城県東茨城郡城里町徳蔵436-1
http://www.shirosato-gc.com/

[開場] 1991年 [グリーン] ベント
H 18 Y 7,004 P 72 CR 72.8

《コース設計者》藤ダンロップスポーツエンタープライズ(スパーバイザー)青木功、樋口久子(練習場)9打席30y(取扱カード)VISA、MASTER、JCB、AMEX、Diners

人気です! 宿泊プラン

ご宿泊は、フロントから徒歩30秒! 隣接のホテルキャッスルヴィレッジです



選べるご夕食コース お好きなコースをお選び下さい

1泊1R3食付プラン

夕食・朝食・昼食

プレー日	4/1~4/25・6/2~6/30	5/7~5/30	GW期間
平日プレー	15,000円~15,900円	15,500円~16,300円	4/26・27・29・5/3~5/6 20,900円
土日祝日プレー	21,900円~24,900円	・GW期間を除く 4/28・30・5/1・2 18,900円	

平日1泊2R4食付プラン

平日プレー+平日泊+平日プレー
夕食(釜飯コース)・朝食・昼食x2

4/1~4/25 5/26~6/27	21,000円	5/7~5/23	22,000円
-----------------------	---------	----------	---------

★ツインルームのシングルコースは、お一人様上記金額に+2,200円~+5,500円となります。★全33ルーム、70名収容
★ゴルフ2日割増は+1,100円~3,300円となります。★夕食時間17:00~19:30クローズとなります。★詳しくはコースまでお問合せ下さい。

カーナビ 好評稼働中!



税込総額プレー料金

利用税450円、消費税を含むプレー料金となります。

全日昼食付

●1R、乗用カート、セルフプレー、税込
●2B割増: +1,100円~+3,300円 ●キャディ付(4B): +3,740円

4月	日	月	火	水	木	金	土
			1	2	3	4	5
				サービスWEEK 6,000 昼食付			13,900
	6	7	8	9	10	11	12
	13,900			6,900 城里コンペ			14,900
	13	14	15	16	17	18	19
	14,900			6,900 城里コンペ			14,900
	20	21	22	23	24	25	26
	14,900			6,900 城里コンペ			14,900
	27	28	29	30			
	13,900	9,900	13,900	8,800			

5月	日	月	火	水	木	金	土
					1	2	3
					8,800		13,900
	4	5	6	7	8	9	10
	13,900	13,900	11,900		サービスWEEK 6,800 昼食付		15,900
	11	12	13	14	15	16	17
	15,900			7,300 城里コンペ			15,900
	18	19	20	21	22	23	24
	15,900			7,300 城里コンペ			15,900
	25	26	27	28	29	30	31
	15,900			サービスWEEK 6,500 昼食付			15,900

6月	日	月	火	水	木	金	土
	1	2	3	4	5	6	7
	14,900			サービスWEEK 6,500 昼食付			15,900
	8	9	10	11	12	13	14
	14,900			6,900 城里コンペ			15,900
	15	16	17	18	19	20	21
	14,900			6,900 城里コンペ			15,900
	22	23	24	25	26	27	28
	14,900			6,900 城里コンペ			15,900
	29	6/30	7/1	2	3	4	5
	14,900			サービスWEEK 6,000 昼食付			14,900

golft train 春号特典
城里ゴルフ倶楽部 [期間] 2025.6.30 [提出] マスター室
このクーポンチケットを、ご持参の方 コピー可

全日
練習ボール 24球
無料サービス券

[利用] 1枚につき4名様まで有効 [備考] 他の優待・割引・Webとの併用不可

参加費無料 城里オープンコンペ
新ベリア・前半・ HALF集計・昼食付

4月 10-17-24 6,900円
5月 15-22 7,300円
6月 12-19-26 6,900円

平日プレー券が当たる!
全員に参加賞あり!

日の出スタート
4/5~ 土日祝
早朝プレー
1Rセルフ 食事別 7,900円

■お風呂・ロッカー・貴重品BOXの利用は出来ません。
■割増料金(2B:+2,200円)。
■予約状況によりお受け出来ない場合もございます。

12:00以降のスタート
平日
薄暮プレー
1Rセルフ 食事別 4B時 3,500円

■精算は現金のみ。(プレー前精算)
■お風呂・ロッカー・貴重品BOXの利用は出来ません。
■割増料金(3B:+500円) (2B:+1,000円)
■予約状況によりお受け出来ない場合もございます。

ご予約、お問い合わせの際は「**ゴルフトレインを見ました**」とお伝え下さい。

富士カントリー笠間倶楽部

茨城県

[開場] 1978年 [グリーン] ベント

H 27 Y 10,180 P 108

TEL.0296-72-8111

FAX.0296-72-8534

〒309-1602 茨城県笠間市池野辺2523番地

http://www.kasama-club.com/

《コース設計者》富澤誠造・富澤広親《練習場》16打席300y《取扱カード》VISA、MASTER、JCB、UC、AMEX、Dinersその他

練習場打席改修いたしました



お土産付き宿泊パック

人気上昇中! **1,000円分** お土産引換券付きでお得です!

※宿泊チェックインの際に1,000円分のお土産引換券を人数分お渡しいたします。
 ※お引換は2Fお土産コーナーにて、スタッフまでお声がけください。
 ※お釣りは出ませんので予めご了承ください。
 ※チケットはプロショップ商品(ゴルフ用品等)にはご利用できません。ご了承ください。
 ※1,000円以上の商品をご希望の場合は、複数枚ご利用ください。(例)2,000円商品の場合2枚で引き換え可能です。



お土産例(写真はイメージです)

お得で人気の「めじろ会」プラチナクラブ

女性限定「すみれ会」も入会受付中

ご入会資格 男性→60歳以上の方
女性→50歳以上の方

入会金 1,100円
年会費 なし

3/31~4/3はグリーンエアレーション作業の為、18ホール営業となります

税込総額プレー料金

利用税450円、消費税を含むプレー料金となります。

全日昼食付

●1R、乗用カート、セルフプレー ■2B割増: 平日 770円 土日祝 2,200円

4月	日	月	火	水	木	金	土
			1	2	3	4	5
			6,520	6,520	6,520	7,080	15,780
	6	7	8	9	10	11	12
	15,780	7,330	7,080	7,330	7,330	7,080	16,290
	13	14	15	16	17	18	19
	16,290	7,330	7,770	7,770	7,770	7,330	16,290
	20	21	22	23	24	25	26
	16,290	7,330	7,770	7,770	7,770	7,770	14,970
	27	28	29	30			
	GW期間	GW期間	GW期間	GW期間			
	14,970	12,220	13,750	9,880			

5月	日	月	火	水	木	金	土
					1	2	3
					9,880	9,880	14,260
	4	5	6	7	8	9	10
	14,260	13,240	11,200	7,330	7,080	7,080	14,770
	11	12	13	14	15	16	17
	14,770	7,330	7,330	7,770	7,770	7,770	16,800
	18	19	20	21	22	23	24
	16,800	7,330	7,770	7,770	7,770	7,770	16,800
	25	26	27	28	29	30	31
	16,800	7,770	7,330	7,330	7,330	7,330	15,780

6月	日	月	火	水	木	金	土
		1	2	3	4	5	6
	15,780	7,330	7,330	7,330	7,330	7,330	15,780
	8	9	10	11	12	13	14
	15,780	7,080	7,330	7,330	7,330	7,080	14,260
	15	16	17	18	19	20	21
	14,260	7,080	7,080	7,080	7,080	7,080	13,750
	22	23	24	25	26	27	28
	13,750	6,520	6,520	7,080	7,080	7,080	12,730
	29	30					
	12,730	6,520					

宿泊パック

ご夕食は下記の4コースから選べます

※前泊プランとなります ※休日前の宿泊パックは対象外となります
 ※4名様1室でご利用の場合はお1人様につき500円割引となります
 ※シングルユースでご利用の場合は+3,800円となります
 ※GW期間(4/26~5/6)は対象外となります



すき焼き



和会席



牛または豚しゃぶ



キムチチゲ



朝食はバイキングです

お1人様 +1,500円で追加メニューがご注文いただけます!

・原則1グループ1基本夕食メニューで1オプションメニューにてお願い致します



基本メニュー大盛(和会席除く)



牛肉陶板焼き



海鮮陶板焼き



白を基調としたホテル内



ツインユース

平日 宿泊パック料金 ■2B割増 平日770円

期間	3/31~4/4	4/7~6/13 (4/26~5/6はGWの為、4/23は競技開催の為対象外となります)	
		6/16~6/30	
1泊1R3食付	12,020円	13,270円	12,580円
1泊1R3食付+お土産付	12,720円	13,970円	13,280円
1泊2R4食付	18,440円	20,940円	19,560円
1泊2R4食付+お土産付	19,140円	21,640円	20,260円

(切り取り線)

golf train ゴルフトレイン 春号特典

富士カントリー笠間倶楽部 [期間] 2025.6.26 [提出] フロント

このクーポンチケットを ご持参の方 コピー不可

平日宿泊パック(お土産付き含む) ご利用の方限定チケット

午後ハーフ(0.5R)

平日 **500円引き券**

・4/25~5/5の宿泊時はご利用出来ません
 [利用] 1枚につき4名様まで・1組につき1枚まで有効・ハーフプレー日が平日営業日に限る・通常プレー時のラウンド割増には適用できません
 [備考] 他の優待・割引・Webとの併用不可 両チケット併用可

(切り取り線)

(切り取り線)

golf train ゴルフトレイン 春号特典

富士カントリー笠間倶楽部 [期間] 2025.6.30 [提出] フロント

このクーポンチケットを ご持参の方 コピー不可

平日宿泊パック(お土産付き含む) ご利用の方限定チケット

夕食時 **1ドリンクサービス券**

平日宿泊パックのみご利用可能 (生中までOK)

※翌日が休日となる宿泊日と4/25~5/5の宿泊時にはご利用できません
 ※金曜プレー後泊となる休日の場合、休日宿泊パックとなるので本券は利用できません
 [利用] 1枚につき4名様まで・1組につき1枚まで有効・1枚につき1食のみ有効
 [備考] 他の優待・割引・Webとの併用不可 両チケット併用可

(切り取り線)

常磐道 水戸IC 10km 15分
 北関東道 友部IC 15km 25分
 JR常磐線 友部駅 車20分 送迎予約

コースポイント
 名匠・富澤誠造・富澤広親親子の設計コース。コース全体の高低差は15メートルとフラットな地形に恵まれフェアウェイは広く、上級者からビギナーの方まで幅広く楽しめるコースです。

ご予約、お問い合わせの際は「ゴルフトレインを見ました」とお伝え下さい。

GOLF5カントリー かさまフォレスト

(旧かさまフォレストゴルフクラブ)

茨城県

[開場] 1985年 [グリーン] ベント2グリーン

H 18 Y 7,008 P 72 CR 72.8

《コース設計者》安田幸吉・川村四郎《練習場》200y、18打席、バンカー、アプローチ《取扱カード》VISA、JCB、UC、AMEX、Diners、DC、UFJ、セゾン

TEL.0296-74-4151
FAX.0296-74-2184

〒309-1634 茨城県笠間市福原301
http://www.alpen-group.net/kasama-forest/

常磐道 土浦北IC 25km 30分

北関東道 笠間西IC 1km 2分

JR常磐線 友部駅 車30分 タクシ利用

コースポイント

「自然に恵まれた地形を生かした美しいコース。1でゴルフ場としては種類の異なる高差40mのゆるやかな丘陵コースで各ホールはすべて異なるアンジュレーションによってパニエティに富んだレイアウト設計となっています。また池やバンカーの配置が巧みで戦略性を盛り上げています。

「笠間西IC」から2分!

フェアウェイ内カート乗入れて快適ゴルフ!

キャディ付プレーに加え、セルフプレーでも全日乗入れOK!
乗入料金 お1人様+880円(お1組単位でのお申込みとなります)

※当日のコンディションにより乗入れ不可の場合もございます
※詳しくはお電話にてお問合せ下さい



ゴルフトレインだけの「トレインDAY」 昼食付

3バグ以上限定(2バグ不可)

お電話にて「ゴルフトレインを見た」とお伝え下さい

4/1 火
4/2 水

通常7,490円

▶ 6,390円

5/9 金

通常8,150円

▶ 7,050円

6/23 月
6/24 火

通常7,050円

▶ 6,390円

税込プレー料金 利用税 450円 平日昼食付 ●1R、乗用カート、セルフプレー(4B・3B) ●キャディ付 +4,400円(4B) ●2B割増 セルフ +1,100円 ●ロッカー代 +385円

4月	日	月	火	水	木	金	土
			1	2	3	4	5
			6,390	6,390	7,490	7,490	16,180
	6	7	8	9	10	11	12
	16,180	8,150	8,150	8,150	8,150	8,150	16,180
	13	14	15	16	17	18	19
	16,180	8,150	8,150	8,150	8,150	8,150	16,180
	20	21	22	23	24	25	26
	16,180	8,150	8,150	8,150	貸切日	8,150	14,200
	27	28	29	30			
	14,200	14,200	14,200	9,030			

5月	日	月	火	水	木	金	土
					1	2	3
					9,030	9,030	14,750
	4	5	6	7	8	9	10
	14,750	14,750	12,550	8,150	8,150	7,050	16,180
	11	12	13	14	15	16	17
	16,180	8,150	8,150	8,150	8,150	8,150	16,180
	18	19	20	21	22	23	24
	16,180	8,150	8,150	8,150	8,150	8,150	16,180
	25	26	27	28	29	30	31
	16,180	8,150	8,150	8,150	8,150	8,150	16,180

6月	日	月	火	水	木	金	土
	1	2	3	4	5	6	7
	16,180	8,150	8,150	8,150	8,150	8,150	16,180
	8	9	10	11	12	13	14
	16,180	8,150	8,150	8,150	8,150	8,150	15,300
	15	16	17	18	19	20	21
	15,300	8,150	8,150	8,150	8,150	8,150	15,300
	22	23	24	25	26	27	28
	15,300	6,390	6,390	7,050	7,050	7,050	15,300
	29	30					
	15,300	7,050					

golft train 春号特典

GOLF5カントリー かさまフォレスト 【期間】2025.6.30
【提出】フロント
このクーポンチケットをご持参の方コピー可

上記カレンダー料金より

平日 500円割引券
土日祝 1,000円割引券

※コンペプランにもご利用できます ・トレインDAY・セルフDay使用不可
【利用】1枚で何組でもご利用可 【備考】他の優待・割引・Webとの併用不可



大好評! かさまフォレスト
平日×平日 1泊2ラウンド(3食付)
2コース ゴルフ満喫プラン
1日目 かさまフォレスト 昼食付 1Rプレー
約50分

ご予約、お問い合わせの際は「ゴルフトレインを見ました」とお伝え下さい。

GOLF5カントリー サニーフィールド

(旧サニーフィールドゴルフ倶楽部)

茨城県

TEL.0295-55-3232
FAX.0295-55-2325

〒311-4503 茨城県常陸大宮市野口1743-14
http://www.alpen-group.net/sunnyfield/

[開場] 1987年 [グリーン] ベント1グリーン
H 18 Y 7,148 P 72 CR 73.3
《コース設計者》ジャック・ニクラウス《練習場》300y
20打席、バンカー、アプローチ、天然芝打席《取扱カ
ード》VISA、JCB、UC、AMEX、Diners、DC、UFJ

2019年 JLPGA 「ゴルフ5レディスプロゴルフトーナメント」

開催コース

帝王ニクラウスの最高傑作。世界基準を満たした本格的チャンピオンコース



GW指定日優待料金

4/28 4/30 5/1 5/2 5/6
11,120円 ●税込 ●昼食別
●2B +2,200円

最新GPSカートナビ導入済!

キャディ付限定「乗用カート」コース内乗入れ可!
※ご予約人数に限りがございます。 ※コースコンディションにより乗入れ不可の場合もございます。

「3」の付く日は「サニーDAY」

3日・13日・23日

平日(昼食付)	4/3	4/23	6/3	6/13	6/23	5/13	5/23
	木	水	火	金	月	火	金
	通常 7,325円	通常 7,325円	通常 7,325円	通常 7,325円	通常 7,325円	通常 7,325円	通常 7,325円
	6,390円				6,060円	6,610円	

ご予約の際「ゴルフトレインを見ました」とお伝え頂き、当日 下記クーポンチケットをご持参下さい

税込プレー料金 利用税・消費税を含むプレー料金となります 平日昼食付 ●1R、乗用カート、セルフプレー、税込 ●ロッカー・更衣室別添330円 ●2B割増 平日 +1,100円 土日祝・特定期日 +2,200円 ●土日祝・GW特定期日(4/28・4/30~5/2)は2B予約不可

4月	日	月	火	水	木	金	土
			1	2	3	4	5
			7,325	7,325	サニーDAY 6,390	7,325	15,575
	6	7	8	9	10	11	12
	15,575	7,325	7,325	7,325	7,325	7,325	15,575
	13	14	15	16	17	18	19
	15,575	7,325	7,325	7,325	7,325	7,325	15,575
	20	21	22	23	24	25	26
	15,575	7,325	7,325	サニーDAY 6,390	7,325	7,325	15,575
	27	28	29	30			
	15,575	優待料金 11,120	15,575	優待料金 11,120			

5月	日	月	火	水	木	金	土
					1	2	3
					優待料金 11,120	優待料金 11,120	15,525
	4	5	6	7	8	9	10
	15,575	15,575	優待料金 11,120	7,325	7,325	7,325	15,575
	11	12	13	14	15	16	17
	15,575	7,325	サニーDAY 6,610	7,325	7,325	7,325	15,575
	18	19	20	21	22	23	24
	15,575	7,325	7,325	7,325	7,325	サニーDAY 6,610	15,575
	25	26	27	28	29	30	31
	15,575	7,325	7,325	7,325	7,325	7,325	15,575

6月	日	月	火	水	木	金	土
	1	2	3	4	5	6	7
	15,575	7,325	サニーDAY 6,390	7,325	7,325	7,325	15,575
	8	9	10	11	12	13	14
	15,575	7,325	7,325	7,325	7,325	サニーDAY 6,390	15,575
	15	16	17	18	19	20	21
	15,575	7,325	7,325	7,325	7,325	7,325	15,575
	22	23	24	25	26	27	28
	15,575	サニーDAY 6,060	7,325	7,325	7,325	7,325	15,575
	29	30					
	15,575	7,325					

& サニーフィールド

4・5・6月 **16,520円** (利用税込) 税込

朝食付 1Rプレー
サニーフィールド
サニーフィールド
宿泊

golft train 春号特典

GOLF5カントリー サニーフィールド [期間] 2025.6.30 [提出] フロント

このクーポンチケットをご持参の方コピー可
上記カレンダー料金より(GW指定日優待料金日 サニーDAY除く)

平日 **500円割引券**
土日祝 **1,000円割引券**

※コンペプランにもご利用できます
[利用]1枚で何組でもご利用可 [備考]他の優待・割引・Webとの併用不可 (切り取り線)

golft train 春号特典

GOLF5カントリー サニーフィールド [期間] 下記指定日 [提出] フロント

このクーポンチケットをご持参の方コピー可

サニーDAYチケット

平日(昼食付き)

4/3	4/23	6/3	6/13	6/23	5/13	5/23
木	水	火	金	月	火	金
通常7,325円 ▼			通常7,325円 ▼		通常7,325円 ▼	
6,390円			6,060円		6,610円	

[利用]1枚で何組でもご利用可 [備考]他の優待・割引・Webとの併用不可 (切り取り線)

常磐道 水戸北 I.C 19km 25分
常磐道 水戸 I.C 21km 30分
JR常磐線 友部駅 車45分 送迎有 要予約
コース POINT
Jニクラウス設計による、フラットで細部にまで神経を配られた7148ヤードの美しいコース。フェアウェイとあまり高低差のない池が巧みに取り入れられ、点在するグラスバンカーと71個のサンドバンカーがアメリカンスタイルの雰囲気をも十分に醸し出している。

ご予約、お問い合わせの際は「ゴルフトレインを見ました」とお伝え下さい。

常磐道 谷和原I.C 40km 50分

常磐道 土浦北I.C 28km 45分

北関東道 桜川筑西I.C 12km 15分

コースポイント

フェアウェイは広く、コース全体の高低差はわずか3mとフラットな林間コース、また池と自然の樹木を巧みに配した戦略性のあるレイアウトに、ゴルフの醍醐味を存分に楽しめます。

下館ゴルフ倶楽部

茨城県

TEL.0296-20-1111
FAX.0296-24-5625

〒308-0811 茨城県筑西市 ザ・ヒロサワ・シティ
http://shimodate.co.jp/

[開場] 1996年 [グリーン] 1イベント

H 18 Y 6,381 P 72 CR

《コース設計者》杉本英世
《練習場》7打席40y
《取扱カード》VISA、JCB、UC、AMEX、Diners、その他

1.5ラウンド朝食ロッジ宿泊プラン

4・5・6月
GW期間はお問い合わせ下さい



ロッジ外観

広々としたリビングルーム

2ベッドが2部屋あります

敷地内ロッジ・2ベッド×2部屋

朝食サービス・昼食付 0.5Rは無料サービス

ロッジ宿泊 + 1.5ラウンド

平日 14,300円 土日祝 21,400円

サービスとして、チェックイン当日 15:00~17:00の間、ユメノバを見学できます

	プレー代	室料	
平日	4名様 8,900円 + 5,400円		→ 14,300円/1名
	3名様 8,900円 + 6,500円		→ 15,400円/1名
	2名様 9,900円 + 7,600円		→ 17,500円/1名
土日祝	4名様 16,000円 + 5,400円		→ 21,400円/1名
	3名様 16,000円 + 6,500円		→ 22,500円/1名
	2名様 18,000円 + 7,600円		→ 25,600円/1名

設備 冷暖房完備、浴室、トイレ、アメニティーセット、テレビ、冷蔵庫、電気ポット、ドライヤー、床暖房 他

税込総額プレー料金

利用税400円、消費税を含むプレー料金となります。

全日昼食付

※完全セルフデーは昼食はありません
●乗用カート2人乗用4B積込可 ●キャディ付 1組:13,200円

※全員乗車できる4、5名用カートに変更可(1,000円/1組) ※2B割増 平日:1,000円/1名 土日祝:2,000円/1名

4月	日	月	火	水	木	金	土
			1	2	3	4	5
			8,900	8,900	8,900	完全セルフデー	16,000
	6	7	8	9	10	11	12
	16,000	完全セルフデー	8,900	8,900	茨城新聞社杯	完全セルフデー	16,000
	13	14	15	16	17	18	19
	16,000	完全セルフデー	8,900	8,900	8,900	完全セルフデー	16,000
	20	21	22	23	24	25	26
	16,000	完全セルフデー	8,900	8,900	8,900	完全セルフデー	16,000
	27	28	29	30			
	16,000	GW期間	GW期間	GW期間			

5月	日	月	火	水	木	金	土
					1	2	3
					10,000	10,000	16,000
	4	5	6	7	8	9	10
	GW期間	GW期間	GW期間	新緑杯	完全セルフデー	16,000	
	16,000	13,000	13,000	8,900	8,900	16,000	
	11	12	13	14	15	16	17
	16,000	完全セルフデー	8,900	8,900	8,900	完全セルフデー	16,000
	18	19	20	21	22	23	24
	16,000	完全セルフデー	8,900	8,900	8,900	完全セルフデー	16,000
	25	26	27	28	29	30	31
	16,000	完全セルフデー	貸切	8,900	8,900	完全セルフデー	16,000

6月	日	月	火	水	木	金	土
	1	2	3	4	5	6	7
	16,000	完全セルフデー	8,900	あじさい杯	8,900	完全セルフデー	16,000
	8	9	10	11	12	13	14
	16,000	完全セルフデー	8,900	8,900	8,900	完全セルフデー	16,000
	15	16	17	18	19	20	21
	16,000	完全セルフデー	8,900	8,900	8,900	完全セルフデー	16,000
	22	23	24	25	26	27	28
	16,000	完全セルフデー	8,900	8,900	8,900	完全セルフデー	16,000
	29	30					
	16,000	完全セルフデー					

オープンコンペ

お一人様よりご参加OK

4/10(木) 茨城新聞社杯	18H集計表彰あり	11,600円
4/23(水) 春巻四月杯	9H集計表彰なし	11,600円
5/7(水) 新緑杯	9H集計表彰なし	11,600円
5/22(木) 茨城放送杯	18H集計表彰あり	11,600円
6/4(水) あじさい杯	18H集計表彰あり	11,600円
6/19(木) 下館ハーフコンペ	9H集計表彰なし	11,600円

・プレー代、朝食、昼食、1ドリンク、税金、参加費全て含んだ料金です
・コンペ開催前日0:00よりキャンセル料が発生します

完全セルフデー

ラウンドして実力を付けよう!

大人気! 6,000円

営業時間内で廻り放題

●前金制 ●ロッカー・シャワーご利用可 ※レストラン・お風呂ご利用不可

高低差わずか3mとフラットな林間コース

自然・健康・文化のまち ザ・ヒロサワ・シティ

golft train 春号特典

下館ゴルフ倶楽部 【期間】2025.4/1~6/30 【提出】フロント

このクーポンチケットを1枚ご持参の方【コピー可】

- 1 昼食時1ドリンクサービス券 ※1枚につき4名様まで有効
- 2 上記カレンダー料金より3組10名様以上のコンペ 400円割引券 ※上記①②のどちらかをお選び下さい

※セルフデー、オープンコンペご利用不可【備考】他の優待・割引・Webとの併用不可

ご予約、お問い合わせの際は「**ゴルフトレインを見ました**」とお伝え下さい。

石岡ウエストカントリークラブ
(旧石岡ゴルフ倶楽部ウエストコース)



茨城県

[開場] 1990年 [グリーン] 2ベント

H 18 Y 6,914 P 72 CR 72.4

TEL.0299-45-3775
FAX.0299-45-2785

〒319-0201 茨城県笠間市上郷3355

http://www.accordiagolf.com/

〈コース設計者〉ジャンボ尾崎エンタープライズ〈練習場〉12打席170y〈取扱カード〉VISA、JCB、UC、AMEX、Diners、その他

「ウエスト感謝Day」

おかげさまで大人気です!

オープンコンペ お一人様よりご参加OK!

ウエスト杯

4/7 6/2 5/12
月 月 月

7,490円 7,990円

新ペリア、前半9ホール集計、セルフプレー
昼食、参加費込

毎月1回 女性向けイベント

フレンズデー

女性の方 プレゼント&昼食時1ドリンク付
同伴男性 1ドリンク付

4/8 5,490円
火

スルー以外の全時間帯が対象

5/13 6/3 5,990円
火 火

7:18~7:46 & 9:59~10:27

●人数制限あり

●スループレーの予約は対象外

●2B割増 +3,300円



早朝スループレー好評実施中!! 詳しくはコースまでお問い合わせ下さい

税込総額プレー料金

利用税、消費税を含む
プレー料金となります。

全日昼食付

●3B割増：なし 2B割増：平日・土日祝 2200円

4月	日	月	火	水	木	金	土
			1 感謝Day 5,290	2 6,490	3 感謝Day 5,290	4 6,490	5 15,990
	6 14,990	7 6,490	8 6,490	9 7,490	10 6,490	11 6,990	12 18,990
	13 16,990	14 6,490	15 6,990	16 7,490	17 6,990	18 6,990	19 19,990
	20 16,990	21 6,990	22 6,990	23 7,490	24 6,990	25 6,990	26 15,990
	27 15,990	28 9,990	29 14,990	30 9,990	オープンコンペ ウエスト杯(ハーフ集計) 4/7(月) 7,490円		

5月	日	月	火	水	木	金	土
	オープンコンペ ウエスト杯(ハーフ集計) 5/12(月) 7,990円			1 9,990	2 9,990	3 13,990	
	4 13,990	5 13,990	6 11,990	7 5,790	8 6,490	9 6,490	10 17,990
	11 15,990	12 6,990	13 6,990	14 7,990	15 6,990	16 7,490	17 19,990
	18 17,990	19 6,990	20 6,990	21 7,990	22 6,990	23 7,490	24 19,990
	25 16,990	26 6,990	27 6,990	28 6,990	29 5,790	30 6,490	31 18,990

6月	日	月	火	水	木	金	土
	1 15,990	2 6,490	3 6,490	4 6,990	5 感謝Day 5,790	6 6,490	7 18,990
	8 16,990	9 6,490	10 6,490	11 6,990	12 6,490	13 6,490	14 17,990
	15 15,990	16 6,490	17 6,490	18 6,990	19 6,490	20 6,490	21 17,990
	22 15,990	23 6,490	24 6,490	25 6,990	26 感謝Day 5,790	27 6,490	28 16,990
	29 15,990	30 5,990	オープンコンペ ウエスト杯(ハーフ集計) 6/2(月) 7,490円				

大人気! ゴルフトレインだけの特別日

先着10組様限定

昼食付

「ウエスト感謝Day」

■ となりに付いていますクーポンチケットをご持参下さい

4/1	4/3	5/7	5/29	6/5	6/26
火	木	水	木	木	木

5,290円 | 5,790円

さらに セルフ 2B・3B割増サービス

golftreイン 春号特典

石岡ウエストカントリークラブ [期間] 指定日 [提出] フロント

このクーポンチケットをご持参の方 コピー可

ウエスト感謝Dayチケット

4/1	4/3	5/7	5/29	6/5	6/26
火	木	水	木	木	木

5,290円 | 5,790円

さらに セルフ 2B・3B割増サービス

[利用] 1枚につき4名様まで有効 [備考] 他の優待・割引・Webとの併用不可

golftreイン 春号特典

石岡ウエストカントリークラブ [期間] 2025.6.30 [提出] フロント

このクーポンチケットをご持参の方 コピー可

上記カレンダー料金より

平日	500円割引
土日祝	1,000円割引

※オープンコンペ・ウエスト感謝デー・フレンズデー等各種イベント時は使用不可

[利用] 1枚につき4名様まで有効 [備考] 他の優待・割引・Webとの併用不可

常磐道 岩間 I.C 9km 10分
北関東道 友部 I.C 5km 8分
J.R 常磐線 岩間駅 車7分 タクシ1ご利用

POINT 四季折々の美しい自然に彩られ、随所に巧妙に配置された池が絡む戦略性に富んだ18ホールですが、ワイドでフラットなコースなので、常にベストスコアの更新が狙えると女性からも大人気です。

ご予約、お問い合わせの際は「ゴルフトレインを見ました」とお伝え下さい。

常磐道 土浦北IC 13km15分

つくば国際カントリークラブ

茨城県

[開場] 1974年 [グリーン] 高麗

H 18 Y 6,429 P 72 CR 70.0

TEL.029-867-1731
FAX.029-867-1734

〒300-4213 茨城県つくば市平沢1257

http://www.tsukuba-k-cc.com/

《コース設計者》陳清水 《練習場》パッティング・グリーン
《取扱カード》VISA、JCB、UC、AMEX、DC、U
FJ、SASON、PayPay利用可能

つくばエクスプレス つくば駅 車20分 ご利用

コースPOINT

遠くは富士山、関東平野を一望出来る筑波国定公園内に造られたコース。山麓のスロープを利用して打ち上げ、打ち下ろしと各ホール、それぞれに個性・特色が溢れます。又、クラブハウスから夕日に染まる赤富士の眺望は評判です。

日本初! 朝も、昼も、 食べ放題!



大手ゴルフ場
予約サイト調べ
レストラン評価
全県3位!

バイキング パス

●ご利用時間7:00~9:00

朝食バイキング

●ご利用時間9:00~14:00

パワーランチバイキング

上記時間内なら、朝も昼も
何度でもご利用OK!

※写真はイメージです



地産地消のサラダバー



海藻卵の自家製プリン

毎月「2日」はカニの日!

4/2(水)・5/2(金)・6/2(月)

大好評バイキングに
カニも食べ放題!



ポイルズワイガニ ※カニの日限定

朝から昼までアルコールが **1,200円** (ランチ時 **880円**)

※運転者へのアルコールの提供は一切お断りしております。

【ドレスコードフリー】の当コースでは思い切りおしゃれを楽しんで下さい。※但しマナーはしっかりとお守りいただきますようお願い申し上げます。

私たちは日本一笑顔あふれるゴルフ場をつくります。

税込総額プレー料金 利用税、消費税を含むプレー料金となります。 全日フリーパスバイキング&テックスウォーターバー付 ●1R、乗用カート、セルフプレー ●2B割増 平日+1,100円 土日祝+2,200円 ●ロッカー一代330円別途

4月	日	月	火	水	木	金	土
		1	2	3	4	5	
		7,600	8,600	7,600	7,600	18,000	
	6	7	8	9	10	11	12
	17,000	7,600	7,600	7,600	7,600	18,000	
	13	14	15	16	17	18	19
	17,000	7,600	7,600	7,600	7,600	18,000	
	20	21	22	23	24	25	26
	17,000	7,600	7,600	7,600	7,600	18,000	
	27	28	29	30			
	17,000	12,000	18,000	12,000			

(切り取り線)

5月	日	月	火	水	木	金	土
		1	2	3	4	5	
		12,000	13,000	17,000			
	4	5	6	7	8	9	10
	17,000	17,000	16,000	7,600	7,600	7,600	19,000
	11	12	13	14	15	16	17
	18,000	7,600	7,600	7,600	7,600	7,600	19,000
	18	19	20	21	22	23	24
	18,000	7,600	7,600	7,600	7,600	7,600	19,000
	25	26	27	28	29	30	31
	18,000	7,600	7,600	7,600	7,600	7,600	19,000

6月	日	月	火	水	木	金	土
	1	2	3	4	5	6	7
	18,000	8,600	7,600	7,600	7,600	7,600	19,000
	8	9	10	11	12	13	14
	18,000	7,600	7,600	7,600	7,600	7,600	19,000
	15	16	17	18	19	20	21
	18,000	7,600	7,600	7,600	7,600	7,600	19,000
	22	23	24	25	26	27	28
	18,000	7,600	7,600	7,600	7,600	7,600	19,000
	29	30					
	18,000	7,600					

golft train 春号特典

つくば国際カントリークラブ [期間] 2025.6.30 [提出] フロント

このクーポンチケットをご持参の方 [コピー可]

上記カレンダー料金より

平日 **500円割引券**
土日祝 **1,500円割引券**

オープンコンペでの使用不可

【利】1枚に付何組様でも有効【備考】他の優待・割引・Webとの併用不可

カートFW乗り入れ 大好評実施中!



最新GPS
カードナビ
導入!

オープンコンペ

□新ベリア
□前半9H集計

4/15(火) THE肉祭り

5/8(木) ヤクルト杯

6/2(月) スイーツ杯

6/27(金) THE肉祭り

フリーパスバイキング・参加費込 **8,000円** (税込)

ご予約、お問い合わせの際は「**ゴルフトレインを見ました**」とお伝え下さい。

白帆カントリークラブ

茨城県

[開場] 1974年 [グリーン] ベント

H 18 Y 6,932 P 72 CR 72.8

TEL.0291-33-4131

FAX.0291-33-4134

〒311-1526 茨城県銚田市半原308-4

https://www.shiraho.jp/

〈コース設計者〉富澤誠造 〈練習場〉10打席230y、アプローチ、バンカー〈取扱カード〉VISA、JCB、MASTER、AMEX、NICOS、Diners

名匠、富澤誠造氏の傑作
大胆さと緻密さが融合する18ホール

「土浦北IC」から
約**35分!**

「石岡小美玉SIC」から
約**30分!**

お1人様よりご参加OK

オープンコンペ

昼食付

ベリア・新ベリア・前半9H集計

参加者の方全員に素敵な参加賞有!

4/3 (木)	桜花杯	9,900円
4/18 (金)	茨城特産品カップ	9,900円
5/6 (振替)	メロンカップ	14,450円
5/15 (木)	紫陽花カップ	9,900円
5/27 (水)	メロンカップⅡ	10,200円
6/6 (金)	メロンカップⅢ	10,200円
6/12 (木)	メロンカップⅣ	10,200円
6/26 (木)	夏の味覚カップ	9,900円



トレインデー

昼食付

4/7
月

5/12
月

6/9
月

7,300円



正会員
(補充会員)
募集中
詳しくは富藤・戸田までお気軽
にお問い合わせ下さい

フラットで広いフェアウェイ



GPS ナビ付乗用カート
**フェアウェイ
乗り入れ可!**

・コースコンディション不良時には乗り入れできない場合がございます



好評稼働中です!

税込総額プレー料金 全日昼食付 ●1R、乗用カート、セルフプレー ●キャディ付 +3,960円(4B) 平日 2B割増 +1,100円(時間限定) 土日祝 3B以上様からの受付となります

4月	日	月	火	水	木	金	土
	1	2	3	4	5	6	7
		7,700	7,700	桜花杯	7,700	15,450	
6	7	8	9	10	11	12	
15,450	7,300	7,700	7,700	7,700	7,700	15,450	
13	14	15	16	17	18	19	
15,450	7,700	7,700	7,700	7,700	茨城特産品 カップ	15,450	
20	21	22	23	24	25	26	
15,450	7,700	7,700	7,700	7,700	7,700	15,450	
27	28	29	30				
15,450	9,200	13,450	9,700				

5月	日	月	火	水	木	金	土
	1	2	3	4	5	6	7
					9,700	9,700	14,450
4	5	6	7	8	9	10	
14,450	13,450	メロン カップ	7,700	7,700	7,700	15,950	
11	12	13	14	15	16	17	
15,950	7,300	7,700	7,700	紫陽花 カップ	7,700	15,950	
18	19	20	21	22	23	24	
15,950	7,700	7,700	7,700	賞切	7,700	15,950	
25	26	27	28	29	30	31	
15,950	7,700	メロン カップⅡ	7,700	7,700	7,700	15,950	

6月	日	月	火	水	木	金	土
	1	2	3	4	5	6	7
					7,700	7,700	15,950
8	9	10	11	12	13	14	
15,950	7,300	7,700	7,700	メロン カップⅣ	7,700	15,450	
15	16	17	18	19	20	21	
15,450	7,700	7,700	7,700	7,700	7,700	15,450	
22	23	24	25	26	27	28	
15,450	7,700	7,700	賞切	夏の味覚 カップ	7,700	14,950	
29	30						
14,950	7,200						

ドライビングレンジはもちろん
アプローチまで練習設備は充実!



617y Par5

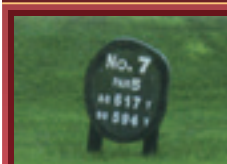

白帆で最も長い617yd.のPar5。セカンドで左に、サードでは右にというクランクコース。このパーはパーティーに匹敵! 逆にボギーでも価値あります。

golft train 春号特典

白帆カントリークラブ [期間] 2025.6.30 [提出] フロント

このクーポンチケットをご持参の方 可

全日

練習場 1コイン 30球
(330円税込)
半額割引券

[利用] 1枚につき4名様まで有効 [備考] 他の優待・割引・Webとの併用不可

常磐道 土浦北IC 29km 35分

常磐道 石岡小美玉SIC 25km 30分

東関東道 潮来IC 29km 35分

JR常磐線 石岡駅 車30分 要予約

コースPOINT

名匠、富澤誠造設計の霞ヶ浦北側のフラットな林間コース、フェアウェイは広く距離もたっぷりあり、コースには、四季折々の季節の花が咲きゴルフファターの心を和ませてください。

ご予約、お問い合わせの際は「**ゴルフトレインを見ました**」とお伝え下さい。

常磐道 土浦北IC 17km 25分

かすみがうらゴルフクラブ



茨城県

[開場] 1981年 [グリーン] ベント1グリーン
H 27 Y 9,981 P 108 CR

TEL. 029-896-0811
FAX. 029-896-1503

〒300-0202 茨城県かすみがうら市田伏5136
http://www.accordiagolf.com/

〈コース設計者〉恩地恒雄〈練習場〉11打席40y ア
プローチ、バンカー〈取扱カード〉VISA、MASTER、
JCB、Diners、AMEX、他

全体的にフラットで、大小11個の池が
ホールに変化をもたらせてくれる27ホール。



かすみがうら感謝Day大好評!!

JR常磐線 神立駅 車15分 送迎有

コースポイント

赤松や檜杉などがホールをセパレートし、全体的にフラットな27ホールで大小11の池がホールに変化をもたらせています。

税込総額プレー料金

利用税、消費税を含む
プレー料金となります。

全日昼食補助付

●1R、乗用カート、セルフプレー

●2B割増 平日 5,500円 土日祝 5,500円

●3B割増 平日 なし 土日祝 1,430円

●ロッカー利用料 385円

4月	日	月	火	水	木	金	土
			1 6,990	2 感謝Day 5,990	3 6,990	4 6,990	5 17,990
	6 15,990	7 7,490	8 感謝Day 5,990	9 感謝Day 5,990	10 7,490	11 5,990	12 20,990
	13 16,990	14 6,990	15 7,990	16 8,490	17 7,490	18 8,490	19 20,990
	20 17,990	21 7,490	22 感謝Day 5,990	23 7,990	24 7,490	25 7,990	26 16,990
	27 15,990	28 12,990	29 13,990	30 9,990			

5月	日	月	火	水	木	金	土
					1 9,990	2 9,990	3 14,990
	4 14,990	5 13,990	6 12,990	7 7,990	8 7,990	9 感謝Day 6,990	10 18,990
	11 16,990	12 感謝Day 6,990	13 感謝Day 6,990	14 感謝Day 6,990	15 感謝Day 6,990	16 7,990	17 20,990
	18 17,990	19 7,990	20 感謝Day 6,990	21 8,490	22 感謝Day 6,990	23 8,490	24 20,990
	25 17,990	26 7,990	27 7,990	28 7,990	29 7,990	30 7,990	31 19,990

6月	日	月	火	水	木	金	土
	1 15,990	2 7,490	3 感謝Day 5,990	4 感謝Day 5,990	5 6,990	6 7,490	7 19,990
	8 16,990	9 5,990	10 6,990	11 7,490	12 6,990	13 7,490	14 18,990
	15 16,990	16 感謝Day 5,990	17 7,490	18 7,490	19 6,990	20 7,490	21 17,990
	22 16,990	23 感謝Day 5,990	24 6,990	25 7,490	26 6,990	27 6,990	28 17,990
	29 16,990	30 感謝Day 5,990					

golft train 春号特典

かすみがうらゴルフクラブ

このクーポンチケットをご持参の方 コピー可

かすみがうら感謝Dayチケット

4月 2・8・9・11・22日 **5,990円** 昼食補助付

5月 9・12・13・14・15・20・22日 **6,990円** 昼食補助付

6月 3・4・9・16・23・30日 **5,990円** 昼食補助付

【利用】1枚につき4名様まで有効【備考】他の優待・割引・Webとの併用不可

golft train 春号特典

かすみがうらゴルフクラブ

このクーポンチケットをご持参の方 コピー可

上記カレンダー料金より

平日 **500円割引**

土日祝 **1,000円割引**

※かすみがうら感謝デー使用不可

【利用】1枚につき4名様まで有効【備考】他の優待・割引・Webとの併用不可

ゴルフトレインだけの特別日 先着10組様限定

「かすみがうら感謝Day」

■ となりに付いていますクーポンチケットをご持参下さい

4月	2	8	9	11	22	5,990円 昼食補助付		
	水	火	水	金	火			
5月	9	12	13	14	15	20	22	6,990円 昼食補助付
	金	月	火	水	木	火	木	
6月	3	4	9	16	23	30	5,990円 昼食補助付	
	火	水	月	月	月	月		

●3B割増なし ●2B割増+5,500円 ●ロッカー利用料385円

ご予約、お問い合わせの際は「ゴルフトレインを見ました」とお伝え下さい。

出島ゴルフクラブ



茨城県

[開場] 1988年 [グリーン] 1ベント

H 18 Y 7,072 P 72 CR 72.1

TEL.029-896-1011
FAX.029-896-0950

〒300-0202 茨城県かすみがうら市軽部881

http://www.accordiagolf.com/

〈コース設計者〉ラリー ネルソン・富澤廣親
〈練習場〉14打席200y アプローチ・バンカー
〈取扱カード〉VISA、MASTER、JCB、Diners、AMEX、その

フラットで広いフェアウェイ

ゆるやかなうねりがアクセントに、微妙なアンジュレーションが手強いかも



おかげさまで出島感謝Day大人気です!!

税込総額プレー料金

利用税、消費税を含む
プレー料金となります。

全日昼食付

●1R、乗用カート、セルフプレー

●2B割増 平日 5,500円 土日祝 5,500円

●ロッカー利用料 440円

●3B割増 平日 なし 土日祝 1,430円

4月	日	月	火	水	木	金	土
			1 感謝Day	2 感謝Day	3 感謝Day	4 6,990	5 17,990
6	7 6,990	8 6,990	9 8,490	10 8,490	11 8,490	12 20,990	
13	14	15	16	17	18	19	
18,990	8,490	8,990	9,490	8,990	9,490	20,990	
20	21	22	23	24	25	26	
19,990	8,490	8,990	9,490	8,990	9,490	18,990	
27	28	29	30				
17,990	13,990	15,990	11,990				

5月	日	月	火	水	木	金	土
						1 11,990	2 11,990
4	5	6	7	8 7,990	9 7,990	10 19,990	
11	12	13 7,490	14	15	16	17	
17,990	7,490	7,990	9,990	8,990	9,490	21,990	
18	19	20	21	22	23	24	
18,990	7,490	7,990	9,490	8,990	8,990	21,990	
25	26	27	28	29	30	31	
18,990	7,990	7,990	8,990	6,990	6,990	21,990	

6月	日	月	火	水	木	金	土
	1 17,990	2 7,990	3 7,990	4 8,990	5 8,490	6 8,490	7 20,990
8	9 6,990	10 7,490	11 8,990	12 8,490	13 8,990	14 20,990	
15	16 6,990	17 7,490	18 8,990	19 8,490	20 8,990	21 20,990	
22	23	24	25	26	27	28	
17,990	6,490	6,490	7,990	6,990	6,990	18,990	
29	30						
16,990	5,990						

ゴルフトレインだけの特別日 「出島感謝Day」

先着10名様
限定

昼食付

■ となりに付いていますクーポンチケットをご持参下さい

4/1	4/2	4/3	6/30
火	水	木	月

5,990円

5/8	5/9	5/13	5/20
木	金	火	火

7,990円

4/7	4/8	5/29	5/30
月	火	木	金

6,990円

6/23	6/24
月	火

6,490円

5/12	5/19	6/10	6/17
月	月	火	火

7,490円

- 3B割増なし
- 2B割増 +5,500円
- ロッカー利用料 440円

golf train 春号特典

出島ゴルフクラブ [期間] 下記指定日
[提出] フロント

このクーポンチケットをご持参の方 コピー可

出島感謝Dayチケット 昼食付

4/1・2・3 6/30	5/8・9・13・20
5,990円	7,990円

4/7・8・5/29・30 6/9・16・26・27 6,990円

5/12・19 6/10・17 7,490円 6/23・24 6,490円

[利用] 1枚につき4名様まで有効 [備考] 他の優待・割引・Webとの併用不可

golf train 春号特典

出島ゴルフクラブ [期間] 2025.6.30
[提出] フロント

このクーポンチケットをご持参の方 コピー可

上記カレンダー料金より

平日 500円割引

土日祝 1,000円割引

※出島感謝デーにはご使用できません

[利用] 1枚につき4名様まで有効 [備考] 他の優待・割引・Webとの併用不可

ご予約、お問い合わせの際は「**ゴルフトレインを見ました**」とお伝え下さい。

圏央道

稲敷IC 10km 15分

圏央道

稲敷東IC 10km 15分

JR常磐線

取手駅 車70分 送迎有
要予約

コースPOINT

筑波山を囲む霞ヶ浦湖畔にデイビット・トーマスとセベ・バレステロスとの共同設計監修により誕生した挑戦スピリッツあふれるタフな18ホール。各ホールとも自然の松で完全にセパレートされた本格的なベント1グリーン。完全にセパレートされた本格的なベントの1グリーン。日本では初のウッドハンガーや豪華の美しさは必見。充実した練習場も完備しており1日を通して楽しめます。

JGM セベバレステロスゴルフクラブ

茨城県

[開場] 1984年 [グリーン] ベント
H 18 **Y** 6,914 **P** 72 **CR** 73.2
 〈コース設計者〉デイビット・トーマス/セベ・バレステロス
 〈練習場〉250y、20打席 〈取扱カード〉VISA、JCB、UC、AMEX、Diners、DC、他

TEL.029-894-2411 FAX.029-894-2878

〒300-0623 茨城県稲敷市四箇3043
<https://www.jgmgroup.co.jp/seve/>

挑戦スピリッツ溢れるタフな18ホール

LINE公式
JGMゴルフクラブ



首都圏から
約**60分**

期間 4/9(水)~4/16(水)
昼食バイキングウィーク
 平日 10,600円 土日祝 19,400円
 写真はイメージです

3組9名様からの
お得なコンペプラン
もご用意しております

Course Informations

各ホールとも自然の松で完全にセパレートされた本格的なベント1グリーン



税込総額プレー料金 利用税650円、消費税を含むプレー料金となります。 ●2B割増 平日なし ●3B割増 平日なし ●4/28-30・5/1・2 平日扱い ●土日祝 2,200円 ●キャディ付 +3,500円(4B) ●土日祝 550円

4月

日	月	火	水	木	金	土
		1	2	3	4	5
		9,500	9,500	9,500	9,500	18,900
6	7	8	9	10	11	12
18,900	10,100	10,100	昼食バイキングウィーク 10,600		10,100	昼食バイキングウィーク 19,400
13	14	15	16	17	18	19
昼食バイキングウィーク 19,400	昼食バイキングウィーク 10,600		10,100	10,100	18,900	
20	21	22	23	24	25	26
18,900	10,100	10,100	10,100	10,100	10,100	18,900
27	28	29	30			
18,900	14,700	18,900	14,700			

(切り取り線)

5月

日	月	火	水	木	金	土
				1	2	3
				14,700	14,700	17,900
4	5	6	7	8	9	10
17,900	17,900	14,900	10,100	10,100	10,100	17,900
11	12	13	14	15	16	17
17,900	10,100	10,100	10,100	10,100	10,100	18,900
18	19	20	21	22	23	24
18,900	10,100	10,100	10,100	10,100	10,100	18,900
25	26	27	28	29	30	31
18,900	9,500	9,500	9,500	9,500	9,500	17,900

6月

日	月	火	水	木	金	土
1	2	3	4	5	6	7
17,900	9,500	9,500	9,500	9,500	9,500	18,900
8	9	10	11	12	13	14
18,900	9,800	9,800	9,800	9,800	9,800	18,900
15	16	17	18	19	20	21
18,900	9,800	9,800	9,800	9,800	9,800	18,900
22	23	24	25	26	27	28
18,900	9,500	9,500	9,500	9,500	9,500	17,900
29	30					
17,900	8,500					

golft train 春号特典

JGM セベバレステロスゴルフクラブ [期間] 2025.6.30 [提出] フロント

このクーポンチケットを、ご持参の方 コピー可

全日
上記カレンダー料金より
500円割引券

[利用] 1枚につき4名様まで有効 [備考] 他の優待・割引・Webとの併用不可 (切り取り線)

Facilities

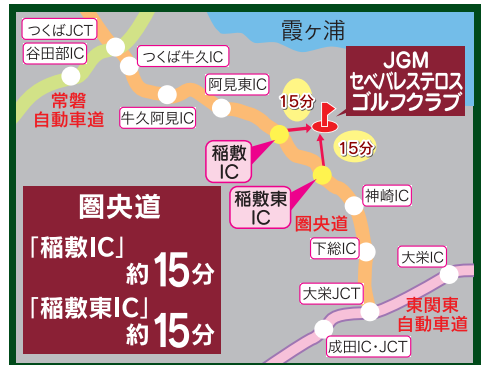

ご予約、お問い合わせの際は「**ゴルフトレインを見ました**」とお伝え下さい。

坂東ゴルフクラブ



茨城県

[開場] 1964年 [グリーン] ベント、高麗

H 18 Y 6,100 P 72 CR

〈コース設計者〉原田 誠
 〈取扱カード〉VISA、JCB、MASTER、ダイナース、アメックス

TEL.0297-35-0711
 FAX.0297-35-0712

〒306-0607 茨城県坂東市弓田3377

http://www.bando.golf/

常磐道 坂東IC 2km 3分

圏央道 谷和原IC 17km 25分

コースPOINT
 シニアや女性の方にも人気の高いコースです。

天候に関係なくカートはいつでもフェアウェイ乗り入れ可能!

2人乗りカートの為、3名様及び4名様プレーの場合は、乗用カート2台使用となります

東北道経由 圏央道
 常磐道経由 「坂東IC」 **2km約3分!**



早朝1Rスループレー

午後1Rスループレー

プレー日	スタート時間	平日	土日祝
4月	5:01~	7,980円	12,980円
5.6月	4:47~	8,880円	14,880円

・シャワー利用可 ・ロッカー無し ・税込
 ■2B割増:4・5・6月 平日:1,000円 土日祝:2,000円

プレー日	スタート時間	平日	土日祝
4月	12:01~	8,380円	13,880円
5.6月	12:01~	9,480円	15,380円

・シャワー利用可(5:30まで) ・ロッカー無し ・税込
 ■2B割増:4・5・6月 平日:1,000円 土日祝:2,000円

オープンコンペ

前半9H集計 新ベリア・参加賞有

4/1(火) 2(水) 花見コンペ	10,480円
5/6(火・祝) 支配人杯	16,980円
6/30(月) あじさいコンペ	11,480円

税込総額プレー料金 利用税、消費税を含むプレー料金となります。 全日昼食付 ●1R、乗用カートセルフプレー、税込 ●2B割増 平日 1,650円 土日祝 2,500円

4月

日	月	火	水	木	金	土
		1	2	3	4	5
		9,980	9,980	9,980	9,980	18,480
6	7	8	9	10	11	12
17,780	10,780	10,780	10,780	10,780	10,780	18,480
13	14	15	16	17	18	19
17,780	10,780	10,780	10,780	10,780	10,780	18,480
20	21	22	23	24	25	26
17,780	10,780	10,780	10,780	10,780	10,780	18,480
27	28	29	30			
17,780	11,980	16,980	11,980			

5月

日	月	火	水	木	金	土
				1	2	3
				11,980	11,980	18,880
4	5	6	7	8	9	10
18,880	18,880	16,980	10,980	10,980	10,980	18,880
11	12	13	14	15	16	17
18,880	10,980	10,980	11,480	11,480	10,980	18,880
18	19	20	21	22	23	24
18,880	10,980	10,980	11,480	11,480	10,980	18,880
25	26	27	28	29	30	31
18,880	10,980	10,980	11,480	11,480	10,980	18,880

6月

日	月	火	水	木	金	土
1	2	3	4	5	6	7
18,880	10,980	10,980	11,480	11,480	10,980	18,880
8	9	10	11	12	13	14
18,880	10,980	10,980	11,480	11,480	10,980	18,880
15	16	17	18	19	20	21
18,880	10,980	10,980	11,480	11,480	10,980	18,880
22	23	24	25	26	27	28
18,880	10,980	10,980	11,480	11,480	10,980	18,880
29	30					
17,980	9,980					

クラブハウス内リニューアル完了



golftreイン 春号特典

坂東ゴルフクラブ 【期間】2025.6.30まで
 【提出】フロント

このクーポンチケットをご持参の方【コピー可】

上記カレンダー料金より

全日

300円割引

【利用】1枚につき4名様まで有効【備考】他の優待・割引・Webとの併用不可
 (切り取り線)

関越道

上信越道

埼玉&群馬の人気コース!

高速道路を利用して楽々アクセス!

目次に記載されているインターチェンジのご利用がおすすめです。

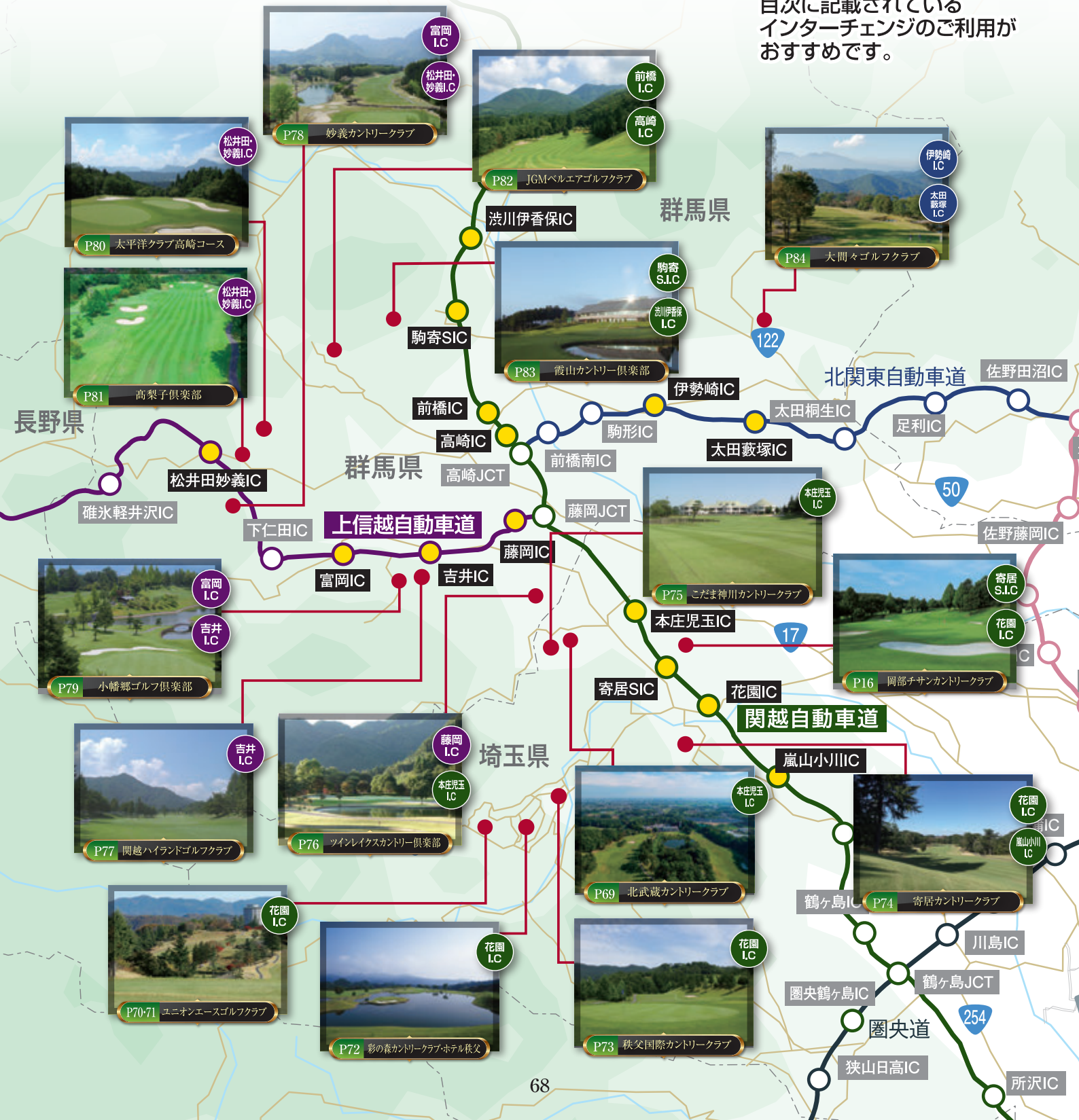

ご予約、お問い合わせの際は「ゴルフトレインを見ました」とお伝え下さい。

北武蔵カントリークラブ

埼玉県

[開場] 1979年 [グリーン] ベント、高麗
H 18 Y 6,608 P 72 CR 70.6

TEL.0495-72-5111
FAX.0495-72-5555

〒367-0223 埼玉県本庄市児玉町塩谷1000
https://www.kitamusashi-cc.jp

〈コース設計者〉鹿島建設(株)〈練習場〉ドライビングレンジ 11打席、100y、パッティンググリーン・バンカー練習場
〈取扱カード〉JCB、VISA、MasterCard、UC、UFJ、NICOS

関東平野を一望し、武蔵野の緑豊かな丘陵地に広がる雄大な18ホール



タッチパネル式
GPSカートナビ付!
スコア入力が簡単で便利!

コース攻略をアドバイス!
狙い目までの距離、前のカート位置もわかる!

都心より
お車で 約 **60分!** 関越道
本庄児玉ICより **15分!**

早朝スループレー

4/26(土)~6/30(月) **2B保証 割増なし**

- 18H乗用カート・セルフプレー
- 【スタート時間】日の出~5:15

平日 **8,000円** 土日祝 **14,000円**

プレー後昼食付 プレー後昼食付

※スタート時間は目安です。到着状況により前後およびスタートコースを変更いたします
※昼食はプレー終了後となります(レウランは9:00~)
※お風呂の営業時間は9:00~18:00となります(シャワーは9:00~、湯船は12:00~)
※7:15までにターンできない場合は、ホールバスしていただく場合がございますので、プレー進行にご協力ください

税込総額プレー料金

利用税、消費税を含むプレー料金となります。

ビュッフェランチ付 ● 1R、乗用カート、セルフプレー 平日3B割増料金サービス!

4月	日	月	火	水	木	金	土
			1	2	3	4	5
			7,000	7,500	7,500	7,500	15,500
	6	7	8	9	10	11	12
	15,500	8,500	8,500	8,500	8,500	8,500	16,000
	13	14	15	16	17	18	19
	16,000	8,500	8,500	8,500	8,500	8,500	16,000
	20	21	22	23	24	25	26
	16,000	9,000	9,000	9,000	9,000	9,000	16,000
	27	28	29	30			
	16,000	12,000	16,000	9,000			

5月	日	月	火	水	木	金	土
					1	2	3
					9,000	9,000	15,500
	4	5	6	7	8	9	10
	15,500	13,000	13,000	8,500	8,500	8,500	16,500
	11	12	13	14	15	16	17
	16,500	9,500	9,500	9,500	9,500	9,500	16,500
	18	19	20	21	22	23	24
	16,500	9,500	9,500	9,500	9,500	9,500	16,500
	25	26	27	28	29	30	31
	16,500	9,500	9,500	9,500	9,500	9,500	16,500

6月	日	月	火	水	木	金	土
	1	2	3	4	5	6	7
	16,500	9,000	9,000	9,000	9,000	9,000	16,500
	8	9	10	11	12	13	14
	16,500	9,000	9,000	9,000	9,000	9,000	16,500
	15	16	17	18	19	20	21
	16,500	9,000	9,000	9,000	9,000	9,000	16,500
	22	23	24	25	26	27	28
	16,500	9,000	9,000	9,000	9,000	9,000	16,500
	29	30					
	16,500	9,000					

45ホール制覇するのは俺だ!!

THE 鉄人

【期間】2025/4/22(火)~6/27(金)の
平日月曜日~金曜日限定 ※一部除外日あり

最大45H
ナビ付き乗用カート
セルフプレー

22,500円

〈税込〉

さらに54ホール(追加9ホール)へ
挑戦可能!
追加
9ホール+ **3,300円** (税込)

54ホール達成した方(先着600名様)に
**THE 鉄人
オリジナルタグ**を進呈!

詳しくはコースまでお問い合わせ下さい

毎年大人気です!!

● キャディバッグの運搬・積降・クラブ清掃等オールセルフとなります。 ● スタート時間及びスタートコースは目安です。到着状況に応じて変更場合がございます。 ● 本プランは2.5Rを保証するものではありません。 ● 天候の悪化やご自身の体調により途中棄権されても返金はありません。 レインチェック対象外です。 ● 18H・27H・36H・45Hターン時に昼食休憩時間とは別に待ち時間が発生する場合がございます。 ● 浴場利用可能(湯舟は18:00まで以降シャワーのみ)

食べ放題!

ビュッフェランチ

30種類以上のメニューが
食べ放題! しかも
ソフトドリンクバー付!

※写真はイメージです
(切り取り線)

golf train 春号特典

北武蔵カントリークラブ

【期間】2025.6.30
【提出】フロント

このクーポンチケットを ご持参の方 **コピー可**

上記カレンダー料金より

平日 **300円割引**

土日祝 **600円割引**

※鉄人プランにはご利用できません
【利用】1枚につき4名様まで有効【備考】他の優待・割引・Webとの併用不可
(切り取り線)

関越道 本庄児玉IC 9km15分
上越新幹線 本庄新幹線 車25分 要予約
POINT 恵まれた自然環境、野鳥のさえずり…。自然林をふんだんに残し鳥獣保護区にも位置する北武蔵カントリークラブは、武蔵野の緑豊かな丘陵地に広がる雄大な18ホールです。

秩父連山のふもとに展開する18ホール 大自然のパノラマをお楽しみ下さい。

秩父エリア1番の コースコンディションで お待ちしております。

花園I.Cから
約**35分**

ユニオンエースゴルフクラブ

埼玉県

[開場] 1978年	[グリーン] ベント
H 18	Y 6,744 P 72 CR
<small>《コース設計者》本州緑化(株)《練習場》ドライピン グレンジ(照明付)《取扱カード》AMEX、JCB、 VISA、ダイナース、マスター</small>	

TEL.0494-77-1234
FAX.0494-77-1223

〒369-1503 埼玉県秩父市下吉田8371-3
<http://www.union-ace.co.jp/>

併設ホテル ホテルユニオンヴェール

クラブハウスホテルの4Fから11Fまで全40室
プレーに備えて、ごゆっくりお過ごし下さい。

期間: 4/1 ~ 6/30 春季特別限定プラン 夕食・朝食・昼食
GW(4/26~5/6)はお問い合わせ下さい

1泊3食付き1R宿泊パック

平日 プレー 20,600円~

土日祝 プレー 28,900円~



ご予約、お問い合わせの際は「**ゴルフトレイン**を見ました」とお伝え下さい。

関越道 花園IC 22km 30分

有料道路 秩父時田IC 2km 5分

西武鉄道 西武秩父駅 車30分 タクシー利用

彩の森カントリークラブ



[開場] 1989年 [グリーン] ベント2グリーン
H 18 Y 6,575 P 72 CR

TEL.0494-62-1811 FAX.0494-62-5172

〒368-0064 埼玉県秩父市品沢坊ヶ入1641
https://www.accordiagolf.com

《コース設計者》トム・ワトソン 《練習場》40y 10打席
《取扱カード》VISA、MASTER、JCB、AMEX、Diners

難関グリーンを攻略できるか!

「すべてのプレーヤーに公平に、ミスショットにはペナルティをあたえる」という
トム・ワトソンの哲学を見事なまでに具現化したコース。



薄暮プレー (0.5R) スタート時間 ~14:30
平日 **3,990円** 土日祝 **5,990円**

OUTコース 8番ホール Par.3
ティグラウンドからグリーン方向を見ると目に飛び込むのは一面の池。
ティショットを打つ前からプレッシャーの掛かる池越えのショートホール。
風の向きによってはクラブの番手が大きく変わるので、クラブ選びは慎重に!!

●車からのキャディバッグの降ろしはセルフとなります ●玄関⇄マスター室のバッグの運搬はスタッフにて行います ●クラブ拭きはセルフにてお願い致します ●平日のカーットの積み込みはセルフとなります

税込総額プレー料金 消費税を含むプレー料金となります。 **全日昼食付** ●1R、乗用カート、セルフプレー ●別途 **コースポイント** ●2B割増 平日 2,200円 土日祝 3,300円 ●別途 **ロッカーフィー**

4月	日	月	火	水	木	金	土
			1 感謝Day 5,290	2 感謝Day 5,290	3 感謝Day 5,290	4 感謝Day 5,290	5 16,990
	6	7	8	9	10	11	12
	14,990	5,990	6,990	6,990	6,990	6,990	18,990
	13	14	15	16	17	18	19
	15,990	7,490	7,490	7,990	7,490	7,990	18,990
	20	21	22	23	24	25	26
	15,990	7,490	7,490	7,990	7,490	7,990	15,990
	27	28	29	30			
	15,990	10,990	14,990	10,990			

5月	日	月	火	水	木	金	土
					1 10,990	2 10,990	3 14,990
	4	5	6	7	8	9	10
	13,990	12,990	11,990	6,990	6,990	6,990	17,990
	11	12	13	14	15	16	17
	15,990	7,490	7,490	7,990	7,490	7,990	18,990
	18	19	20	21	22	23	24
	15,990	7,490	7,490	7,990	7,490	7,990	18,990
	25	26	27	28	29	30	31
	15,990	6,990	6,490 感謝Day	6,990	6,490 感謝Day	6,990	18,990

6月	日	月	火	水	木	金	土
	1 15,990	2 5,990 感謝Day	3 6,490	4 6,990	5 5,990 感謝Day	6 6,990	7 17,990
	8	9	10	11	12	13	14
	15,990	6,490	6,990	7,490	6,990	6,990	17,990
	15	16	17	18	19	20	21
	15,990	6,490	6,490	6,990	6,490	6,490	16,990
	22	23	24	25	26	27	28
	14,990	5,990 感謝Day	5,990 感謝Day	5,990 感謝Day	5,990 感謝Day	5,990 感謝Day	16,990
	29	30					
	14,990	5,490 感謝Day					



golft train 春号特典
彩の森カントリークラブ [期間] 2025.6.30 [提出] フロント
このクーポンチケットのご持参の方コピー可

平日限定 1組4名様以上でご来場の方
上記カレンダー金額よりお一人様 **500円割引券**
※6名様以上のコンペにもご利用できます ※トレイン感謝Dayはご利用不可

平日限定 3組9名様以上のコンペ特典
幹事様1名 **2,000円割引券**

大人気! 限定プラン **ゴルフトレインだけの特別日**
トレイン感謝Day

4月 1 2 3 4 **5,290円**
火 水 木 金

5月 27 29 **6,490円** 6月 30 **5,490円**
火 木 月

6月 2 5 23 24 25 26 27 **5,990円**
月 木 月 火 水 木 金

●3B割増なし ●2B割増 +2,200円 ●別途ロッカーフィー

トム・ワトソン設計による難関グリーンとフェアウェイを兼ね備えたコースに、最新のグリーンコンクリート製のプレーヤーに金にミスショットはペナルティをあたえるというトム・ワトソンの哲学を具現化したコース。音響効果のあるホールと緑豊かな環境に囲まれたホールと緑豊かな環境に囲まれたホールとのバランスが良く、誰もが楽しめるコースです。

ご予約、お問い合わせの際は「**ゴルフトレインを見ました**」とお伝え下さい。

秩父国際カントリークラブ



埼玉県

[開場] 1975年 [グリーン] ベント

H 18 Y 5,892 P 72 CR

TEL.0494-65-1000
FAX.0494-65-0510

〒369-1411 埼玉県秩父郡皆野町三沢4633-1

http://www.accordiagolf.com

〈コース設計者〉新田裕造 〈練習場〉25y 10打席
〈取扱カード〉VISA、JCB、AMEX、Diners、MASTER

クラブハウス **リニューアルオープン!** 2025年1月



ロビー



クラブハウス



レストラン

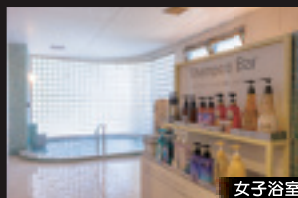

女子浴室

リニューアルオープン 記念プラン

下記クーポンチケットご持参の方に限り

平日 **2B割増**
1,100円のところ

2B割増サービス

実施日	4月	1(火)・2(水)・3(木)
	5月	7(水)・30(金)
	6月	2(月)・30(月)

税込総額プレー料金

消費税を含む
プレー料金となります。

全日昼食補助付 ●1R、乗用カート、セルフプレー

●全て3B以上の料金
●2B割増 平日 1,100円 土日祝 2,200円

●別途
ロッカーフィー

4月	日	月	火	水	木	金	土
			1	2	3	4	5
			4,990	4,990	4,990	4,990	14,990
	6	7	8	9	10	11	12
	11,990	5,490	5,990	6,290	5,990	5,990	16,990
	13	14	15	16	17	18	19
	14,990	6,290	6,290	6,490	6,290	6,290	16,990
20	21	22	23	24	25	26	
14,990	6,290	6,290	6,490	6,290	6,290	13,990	
27	28	29	30				
12,990	8,990	10,990	8,490				

5月	日	月	火	水	木	金	土
					1	2	3
					8,490	8,490	11,990
	4	5	6	7	8	9	10
	11,990	10,990	9,990	5,990	5,990	5,990	14,990
	11	12	13	14	15	16	17
	13,990	6,290	6,490	6,790	6,490	6,790	17,990
18	19	20	21	22	23	24	
14,990	6,290	6,490	6,790	6,490	6,790	17,990	
25	26	27	28	29	30	31	
14,990	5,990	5,990	6,490	5,990	5,990	16,990	

6月	日	月	火	水	木	金	土
	1	2	3	4	5	6	7
	13,990	5,690	賞切	5,990	5,990	5,990	15,990
	8	9	10	11	12	13	14
	13,990	5,990	5,990	6,290	5,990	5,990	15,990
	15	16	17	18	19	20	21
	13,990	5,990	5,990	6,290	5,990	5,990	15,990
22	23	24	25	26	27	28	
13,990	5,490	5,490	5,690	5,490	5,490	14,990	
29	30						
12,990	4,990						

都心から約1時間半、
遥かに秩父連山を眺望する戦略性豊かなゴルフ場です。
豪快な打ち下ろしの16番ホールはまさに絶景ホール。
それぞれのホールが個性豊かで
きっとあなたの心にのこります。

午前スルー & 午後スルーも好評です!

料金等はゴルフ場までお問い合わせ下さい

**カートナビ
全車搭載!**

距離測定・ピンポジション・グリーン
の傾斜・リーダーズボード機能など、
タッチパネルで素早く操作ができ
ます。リアルタイムに順位が変化
するリーダーズボード機能はコン
ペが盛り上がること必至です。

golft train 春号特典

秩父国際カントリークラブ [期間] 下記指定日
[提出] フロント

このクーポンチケットをご持参の方 **ロビー可**

リニューアルオープン記念プラン

平日 **2B割増1,100円**

無料サービス券

実施日 4/1・2・3 5/7・30 6/2・30

[利用] 1枚につき4名様まで有効 [備考] 他の優待・割引・Webとの併用不可

golft train 春号特典

秩父国際カントリークラブ [期間] 2025.6.30
[提出] マスター室

このクーポンチケットをご持参の方 **ロビー可**

全日 チケットはマスター室にご提出下さい

練習場 1コイン(25球) サービス券

[利用] 1枚につき4名様まで有効 [備考] 他の優待・割引・Webとの併用不可

関越道
花園IC
17km
25分

西武池袋線
西武秩父駅
車25分
ご利用

コース
POINT

打上げ・打下ろしが多く、豪快にドライバーを振れる戦略性豊かなコース

ご予約、お問い合わせの際は「**ゴルフトレインを見ました**」とお伝え下さい。

寄居カントリークラブ



TEL.048-582-5550
FAX.048-582-1831

〒369-1215 埼玉県大里郡寄居町大字牟礼1286
http://www.accordiagolf.com/

[開場] 1978年 [グリーン] ベント2グリーン
H 18 Y 7,014 P 72 CR
〈コース設計者〉安田幸吉《練習場》12打席、200y
〈取扱カード〉VISA、マスター、Diners、JCB、アメリカンエクスプレス、paypay

関越道 花園IC 5km 8分

関越道 嵐山小川IC 8km 12分

東武東上線 小川町駅 車10分 送迎有

コースポイント

首都圏から至近距離ながら、大自然の美しさが堪能できる丘陵コース。荒川が秩父山地から関東平野へ出る所に発達した緑の濃い丘陵地であり、自然の地形と樹木を残しています。フェアウェイはゆったりとして、比較的ハイアマチュアでも楽しめるコースです。400ヤードを越すミドルホールが始まります。

クラブハウス 全面リニューアル完了!

花園ICより5km、嵐山小川ICより8kmと首都圏より至近距離のアクセスです。クラブバス無料送迎あり。



9番hole



フロント



レストラン

リニューアル記念特別プラン トレイン感謝DAY

先着10組様限定

4/1 4/3 4/4 7,990円
火 木 金

5/7 5/8 5/9 9,990円
水 木 金

6/2 6/6 6/9 6/19 6/30 8,990円
月 金 月 木 月

- 1R乗用カートセルフプレー ■ 昼食補助付
- ロッカー代別途440円

golft train 春号特典

寄居カントリークラブ [期間] 2025.7.31 [提出] フロント

このクーポンチケットをご持参の方 コピー可

3組10名様以上の方

幹事様1名
プレー代無料券

[利用] 1枚につき4名様まで有効【備考】他の優待・割引・Webとの併用不可

golft train 春号特典

寄居カントリークラブ [期間] 2025.7.31 [提出] フロント

このクーポンチケットをご持参の方 コピー可

3組10名様以上の方

幹事様1名
プレー代無料券

[利用] 1枚につき4名様まで有効【備考】他の優待・割引・Webとの併用不可

平日コンペ 3組10名様以上限定 幹事様1名プレー代無料!!

※昼食・ロッカー・バッグ割増料金 パーティー代等は無料対象外
隣りに付いていますクーポンチケットをご持参下さい

5月 平日 12~30日 11,990円
6月 平日 2~30日 10,990円
7月 平日 1~31日 9,990円

※セルフ・昼食補助付(ロッカー代別440円)
※幹事様の昼食・ロッカー・バッグ割増料金・パーティー代等は無料対象外とします
※平日3B割増+550円/人(2B予約不可)

さらにお得な パーティープラン

Aプラン +1,650円
Bプラン +2,200円



※写真はイメージです

ご予算に応じて
コンペ賞品も
承ります

ご予約、お問い合わせの際は「**ゴルフトレインを見ました**」とお伝え下さい。

こだま神川カントリークラブ



埼玉県

[開場] 1988年 [グリーン] ベント

H 18 Y 6,696 P 72 CR 71.1

TEL.0274-52-6211
FAX.0274-52-6336

〒367-0301 埼玉県児玉郡神川町渡瀬1492-1

http://www.accordiagolf.com

〈コース設計者〉吉崎満雄《練習場》13打席200y、
アプローチ、バンカー《取扱カード》VISA、
MASTER、JCB、AMEX、Diners

クラブハウス 2025年4月 リニューアルオープン!



フロントロビー



フェイクグリーン (フォトスポット)



女性パウダールーム



男性大浴場



女性浴室シャンプーバー

リニューアルオープン特別プラン

下記料金カレンダーの黄色の日がリニューアル特別プラン日となります

税込総額プレー料金 利用税400円、消費税を含むプレー料金となります。 全日昼食補助付 ● 1R、乗用カート、セルフプレー ● 2B割増 平日 2,200円 土日祝 & 4/28・30・5/1・2 2,750円
● ロッカー代別途440円

4月	日	月	火	水	木	金	土
			1	2	3	4	5
		特別プラン 5,490	特別プラン 5,490	特別プラン 5,490	6,490	16,990	
6	7	8	9	10	11	12	
14,990	特別プラン 5,990	7,490	7,990	特別プラン 6,490	7,490	18,990	
13	14	15	16	17	18	19	
16,990	特別プラン 6,490	7,490	7,990	特別プラン 6,990	7,490	18,990	
20	21	22	23	24	25	26	
16,990	特別プラン 6,990	7,490	7,990	7,490	7,490	15,990	
27	28	29	30				
14,990	10,990	13,990	9,990				

5月	日	月	火	水	木	金	土
						1	2
					9,990	9,990	13,990
4	5	6	7	8	9	10	
13,990	12,990	11,990	特別プラン 7,490	特別プラン 6,990	特別プラン 7,490	17,490	
11	12	13	14	15	16	17	
14,990	特別プラン 6,990	7,990	8,490	特別プラン 7,490	8,490	19,990	
18	19	20	21	22	23	24	
16,990	特別プラン 7,490	7,990	8,490	特別プラン 7,490	8,490	19,990	
25	26	27	28	29	30	31	
16,990	特別プラン 6,990	7,490	7,490	特別プラン 6,990	7,490	19,990	

6月	日	月	火	水	木	金	土
		1	2	3	4	5	6
	14,990	特別プラン 6,490	特別プラン 6,990	7,990	特別プラン 6,490	特別プラン 6,990	18,990
8	9	10	11	12	13	14	
14,990	特別プラン 6,990	7,490	7,990	特別プラン 6,990	7,990	18,990	
15	16	17	18	19	20	21	
14,990	特別プラン 6,490	6,990	7,490	特別プラン 6,490	7,490	16,990	
22	23	24	25	26	27	28	
14,990	特別プラン 5,990	6,490	6,490	特別プラン 5,990	6,490	15,990	
29	30						
13,990	特別プラン 5,990						

とっても充実したコンペパック 3組 10名様~

上記プレー料金に

- +1,870円 パーティ料理3品 + ソフトドリンク 飲み放題
- +1,100円 ケーキ + ドリンクバー
- +550円 ドリンクバーパーティ

パーティ料理 ソフトドリンク 飲み放題 (ドリンクバー)

写真はイメージです

ゴルフトレイン限定 コンペご予約特典	3組10名様以上	5組18名様以上	8組30名様以上
	ボール1ダース プレゼント	ボール2ダース プレゼント	ボール3ダース プレゼント

快適スループレー

さわやか午前スルー 昼食別 6時台スタート

ゆったり午後スルー 昼食別 12時台スタート

午前・午後スループレー料金は料金カレンダー記載料金より変更となります。ゴルフ場までお問合せください。
※午後スループレーは、館内の施設利用制限がございますので予約時にお問い合わせください。

Course Informations

雄大なパノラマに広がるフラットな林間調18ホール

18番ホールからクラブハウス

広くフラットなフェアウェイ

前橋・高崎の市街地と赤城山の絶景

(切り取り線)

golft train 春号特典

こだま神川カントリークラブ [期間] 2025.6.30 [提出] フロント

このクーポンチケットをご持参の方 コピー可

練習場 1 コイン (25球) サービス券

※距離約200ヤード ドライバー・ウッドは使用できません
※1枚につき4名まで利用可能 [備考] 他の優待・割引・Webとの併用不可 (切り取り線)

関越道 本庄児玉IC 14km 20分

JR高崎線 本庄駅 車30分ご利用

コースポイント さらさらな丘陵地を生かし、大胆にフラット化した開放感あふれる林間調コースです。ティーショット次第でセカンド以降が様相を変える。緻密な設計が特徴です。ゴルフ本来の楽しさと奥深さを感じさせてくれます。

ご予約、お問い合わせの際は「ゴルフトレインを見ました」とお伝え下さい。

上信越道
藤岡IC 10km 15分

関越道
本庄玉川IC 15km 30分

JR上越新幹線
高崎駅 車30分 タクシーご利用

ツインレイクスカントリー倶楽部



群馬県

[開場] 1988年 [グリーン] ベント

H 18 Y 7,129 P 72 CR 73.9

《コース設計者》竹村秀夫 《練習場》180y、12打席
《取扱カード》VISA、MASTER、JCB、Diners、Amex、その他

TEL.0274-23-8111
FAX.0274-23-1167

〒375-0036 群馬県藤岡市高山169-1

http://www.accordiagolf.com/

ダンロップツインレイクスレディースオープン 5年連続開催の本格派トーナメントコース

上信越道
藤岡ICから **15分**



池が絡むOUT2番hole

コースPOINT
花と湖をキャッチフレーズにした美しい設計ですが、1993年から5年間ダンロップツインレイクスレディースオープンが行われていたこともある本格派トーナメントコースです。

4・5・6月 | 1Rプレー料金 税込

全日昼食付

平日 6,990円～ 8,990円

土日祝 9,990円～18,990円

・日により料金が異なりますのでお気軽にお問い合わせ下さい
・GW期間(4/26～5/6)もお気軽にお問い合わせ下さい

割増料金 3B:1,100円 ロッカー費 330円
2B:2,200円

2Bのお客様は組み合わせの可能性がございますので
あらかじめご了承くださいませと幸いです。

(切り取り線)

golf train 春号特典

ツインレイクスカントリー倶楽部 [期間] 2025.6.30
[提出] フロント

このクーポンチケットをご持参の方 コピー不可

全日

**ランチドリンクバー
サービス券**

※ゴルフトレインからの
ご予約の方に限ります [備考] 他の優待・割引・Webとの併用不可

(切り取り線)

golf train 春号特典

ツインレイクスカントリー倶楽部 [期間] 2025.6.30
[提出] フロント

このクーポンチケットをご持参の方 コピー不可

お得なパーティープラン

1,650円より

お一人様 **550円割引券**

※ゴルフトレインからの
ご予約の方に限ります [備考] 他の優待・割引・Webとの併用不可

(切り取り線)

ツインレイクスはコンペに一生懸命です!

コンペ特典プレゼント

3組9名様以上で **ボール1ダース** プレゼント

3組12名様以上で **ボール2ダース** プレゼント

5組17名様以上で **ボール2ダース
+キャディバッグ** プレゼント

お得なパーティープラン

当日プレー料金 + 1,650円で
パーティー料理とソフトドリンク付
ソフトドリンクはピッチャーで飲み放題



パーティー料理

さらに
ページ下に付いています
クーポンチケット
ご持参いただくと

左記パーティープラン
1,650円から

**550円
お値引き
致します**



No.9ホールとクラブハウス



エントランス



レストラン

ご予約、お問い合わせの際は「**ゴルフトレインを見ました**」とお伝え下さい。

関越ハイランドゴルフクラブ



群馬県

[開場] 1972年 [グリーン] ベント1グリーン

H 27 Y 9,841 P 108 CR 70.9

TEL.027-387-4521
FAX.027-387-4523

〒370-2127 群馬県高崎市吉井町長根2718

http://www.accordiagolf.com/

〈コース設計者〉佐藤昌
〈練習場〉4打席20y〈取扱カード〉VISA、MASTER、JCB、AMEX、Diners

2025年 クラブハウス リニューアルオープン!

リニューアル特別プランとして**トレイン感謝DAY**と**コンペ特典**が目玉です



コース上空より



クラブハウス外観



フロント



レストラン



男性浴室

税込総額プレー料金 利用税、消費税を含むプレー料金となります。

全日屋食付 ●1R、乗用カート、セルフプレー、税込

●2B割増料金▶平日/＋1,100円・土日/＋3,300円
※ゲスト様ロッカー利用:330円

4月	日	月	火	水	木	金	土
			1	2	3	4	5
			感謝DAY 4,990	感謝DAY 4,990	感謝DAY 4,990	感謝DAY 4,990	12,990
	6	7	8	9	10	11	12
	11,990	5,990	5,990	5,990	5,990	5,990	13,990
	13	14	15	16	17	18	19
	12,990	6,490	6,490	6,490	6,490	6,490	14,990
	20	21	22	23	24	25	26
	12,990	6,490	6,490	6,490	6,490	6,490	11,990
	27	28	29	30			
	12,490	9,990	10,990	8,990			

5月	日	月	火	水	木	金	土
					1	2	3
					8,990	8,990	12,490
	4	5	6	7	8	9	10
	12,490	12,490	10,990	感謝DAY 5,990	感謝DAY 5,990	感謝DAY 5,990	13,990
	11	12	13	14	15	16	17
	12,990	6,790	6,790	6,790	6,790	6,790	14,990
	18	19	20	21	22	23	24
	13,490	6,790	6,790	6,790	6,790	6,790	14,990
	25	26	27	28	29	30	31
	13,490	感謝DAY 5,990	感謝DAY 5,990	感謝DAY 5,990	感謝DAY 5,990	感謝DAY 5,990	14,490

6月	日	月	火	水	木	金	土
	1	2	3	4	5	6	7
	12,490	5,990	5,990	5,990	5,990	5,990	14,490
	8	9	10	11	12	13	14
	12,490	6,290	6,290	6,490	6,290	6,490	14,490
	15	16	17	18	19	20	21
	12,490	5,990	5,990	6,290	5,990	6,290	14,490
	22	23	24	25	26	27	28
	12,490	5,790	5,790	5,990	5,790	5,990	13,990
	29	30					
	11,990	4,490					

リニューアル特別限定プラン!!

トレイン感謝DAY

4月	1	2	3	4
	火	水	木	金

4,990円

5月	7	8	9	26
	水	木	金	月

5,990円

6月	2	3	4	5
	月	火	水	木

5,990円

30 4,490円
月

●3B割増なし ●2B割増 +1,100円 ●別途ロッカーフィ +330円

golftreイン 春号特典

関越ハイランドゴルフクラブ [期間] 2025.6.30 [提出] フロント

このクーポンチケットをご持参の方 コピー可

コンペ特典 全日2組7名様以上で

全員の方に
昼食時ドリンクバー付

[備考]他の優待・割引・Webとの併用不可
(切り取り線)

golftreイン 春号特典

関越ハイランドゴルフクラブ [期間] 2025.6.30 [提出] フロント

このクーポンチケットをご持参の方 コピー可

コンペ特典 3組10名様以上で

日祝日 お1人様 1,000円引き

平日 お1人様 500円引き

さらに! ボール1ダースプレゼント!

[備考]他の優待・割引・Webとの併用不可
(切り取り線)

上信越道

吉井I.C

4km/5分

JR高崎線

高崎駅

車25分
ご利用

コースポイント

林間風の趣その高さに個性あふれる27ホールが待ち受けます

高低差が少なく、ホール自体はフラット。やさしくコースは距離が短く変化のあるデザイン、かえりコースはフラットで

ご予約、お問い合わせの際は「**ゴルフトレインを見ました**」とお伝え下さい。

上信越道 松井田IC 8km 10分

上信越道 下仁田IC 10km 15分

JR信越本線 松井田駅 車10分 送迎有

コースポイント ビギナー誰でも楽しめるコースです。コースのどこからも秀峰、妙義山が望め、戦略性に優れた本格的なチャンピオンコース。ティーの選択によっては、シニアレディーズ。

妙義カントリークラブ (妙義グリーンホテル&テラス)



群馬県

[開場] 1986年 [グリーン] ベント

H 18 Y 6,871 P 72 CR

〈コース設計者〉吉崎 満男 〈練習場〉なし
〈取扱カード〉VISA、MASTER、JCB、AMEX、Diners

TEL.0274-73-3801

FAX.0274-73-3434

〒379-0208 群馬県富岡市妙義町菅原2678

http://www.myogi-hotel.com

おかげさまで宿泊パックが大好評です!



ゆっくり泊まって翌日プレーでも
プレーして当日ゆっくり泊まってもどちらでもOKです!!

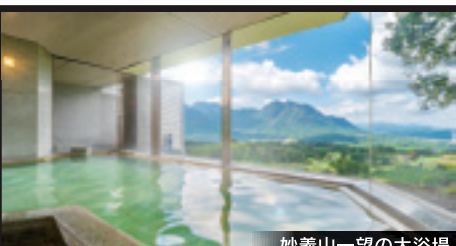

妙義山一望の大浴場



開放的な露天風呂

妙義温泉宿泊ゴルフパック

1泊3食付1R セルフプレー

プラン内容

- ゴルフ
1Rセルフプレー 昼食付
- ホテル
1泊2食 フリードリンク付
- 夕食
バイキング 飲み放題90分付
- 朝食
バイキング 時間 6:30~9:00



しゃぶしゃぶ

夕食「しゃぶしゃぶバイキング」プラン

90分制 食べ放題・飲み放題 (アルコール含む)

	日~木曜泊+平日プレー	金・土曜泊+土日祝プレー
4月	17,490円	23,990円~25,990円
5月	16,990円~18,490円	23,990円~27,990円
6月	16,990円~17,490円	23,990円~27,990円



ツインルーム



ダブルルーム

- GW期間(4/26~5/6)は上記対象外となります。お問い合わせ下さい。
- 前日宿泊で翌日プレー日の料金表記となります。

※ゴルフ利用税600円、消費税込み。入湯税150円(妙義グリーンホテル&テラス)、ロッカー費330円は上記料金と別途頂戴させていただきます。
※2B追加料金(平日+2,200円/人、土日祝+3,300円/人)。

通常プレー料金/4/1~6/30 1R 乗用カート セルフプレー

平日	5,490円~ 6,490円	昼食付
土日祝	10,990円~12,990円	昼食付

GW期間(4/26~5/6)はお問い合わせください。

ロッカー代別途 330円
2B割増 平日:2,200円/人 土日祝:3,300円/人

golft train 春号特典

妙義カントリークラブ(妙義グリーンホテル&テラス) 【期間】2025.6.30 【提出】フロント

このクーポンチケットを、ご持参の方 コピー可

1泊3食付1Rプレーの方限定

平日プレー **500円割引券**

土日祝プレー **1,000円割引券**

【利用】1枚につき4名様まで有効【備考】他の優待・割引・Webとの併用不可 (切り取り線)

ご予約、お問い合わせの際は「**ゴルフトレインを見ました**」とお伝え下さい。

お ば た ご う 小幡郷ゴルフ倶楽部

TEL.0274-74-6000
FAX.0274-74-5727

〒370-2202 群馬県甘楽郡甘楽町小幡1535

https://www.obatago-golf.com/

群馬県

[開場] 1990年 [グリーン] ベント

H 18 Y 6,630 P 72 CR

《コース設計者》小室設計事務所
《練習場》10打席200y 《取扱カード》VISA、MASTER、JCB、AMEX、DC、Diners、セゾン

上信越道 富岡IC 5km 10分

上信越道 吉井IC 10km 15分

上信越道 上村橋鼻駅 車7分 タクシーご利用

コースポイント 起伏と変化に富んだ難関混在の18ホール。ホールアウトすることに次のティグラウンドからは新たな表情が広がる。コースに挑むシヨットこそ、ゴルフの醍醐味です。



豊かな自然、戦略性に富む
JLPGA認定コース

最新GPS
カーナビ
導入!!



レストラン

毎週火曜日はシニア&レディステー
女性の方と男性60才以上
下記カレンダー料金より **1,000円引**

富岡ICより **5km!**

大人気! 毎週水曜日 トレインDAY

下記クーポンチケットご持参の方に限り

下記カレンダー料金より
1,000円割引!

スタンプラリー開催中! 平日限定

期間：2025年 4/1 (火)～6/30(月)

- 1 回目ご来場 **スタンプ押印**
- 2 回目ご来場 **スタンプ押印**
- 3 回目ご来場 **平日セルフ無料プレー券
プレゼント!**

※平日セルフ無料プレー券は1組3名様以上のご予約で、1組につき2枚までご利用いただけます。※昼食代・利用税・バッグ割増等は別途となります。※ゴルフ場でプレー代のお支払いがない場合は、スタンプカードの発行押印はできません。※スタンプカードはお帰りのご精算時にお渡ししますので、本誌はご持参不要です。

税込プレー料金

利用税600円、消費税は込み

全日昼食付

●1R、乗用カートセルフプレー、税込
●2B割増 平日 1,980円 土日祝 2,530円 ●3B割増 660円

組売は1組4名様料金です
シニア&レディステー

4月	日	月	火	水	木	金	土
		1	2	3	4	5	
		8,500	8,500	9,100	8,500	16,000	
	6	7	8	9	10	11	12
	15,000	28,000	8,500	8,500	8,500	8,500	16,000
	13	14	15	16	17	18	19
	15,000	8,500	8,500	8,500	9,100	8,500	16,000
	20	21	22	23	24	25	26
	15,000	8,500	8,500	8,500	8,500	28,000	15,000
	27	28	29	30			
	15,000	12,000	12,000	12,000			

5月	日	月	火	水	木	金	土
		1	2	3			
					12,000	12,000	15,000
	4	5	6	7	8	9	10
	15,000	14,800	13,800	8,500	9,100	28,000	16,000
	11	12	13	14	15	16	17
	15,000	8,500	8,500	8,500	8,500	8,500	16,000
	18	19	20	21	22	23	24
	15,000	8,500	8,500	8,500	9,100	8,500	16,000
	25	26	27	28	29	30	31
	15,000	28,000	8,500	8,500	8,500	16,000	

6月	日	月	火	水	木	金	土
	1	2	3	4	5	6	7
	15,000	8,500	8,500	8,500	9,100	28,000	16,000
	8	9	10	11	12	13	14
	15,000	8,500	8,500	8,500	8,500	8,500	16,000
	15	16	17	18	19	20	21
	15,000	8,500	8,500	8,500	9,100	8,500	16,000
	22	23	24	25	26	27	28
	15,000	8,500	8,500	8,500	8,500	8,500	16,000
	29	30					
	15,000	28,000					

小幡郷名物メニュー

豚ホルモン鉄板焼き定食

golft train 春号特典

小幡郷ゴルフ倶楽部 [期間] 下記指定日 [提出] フロント

このクーポンチケットをご持参の方 [コピー可]

毎週水曜日「トレインDAY」チケット

上記カレンダー料金より
1,000円割引券

[利用] 1枚につき4名様まで有効 [備考] 他の優待・割引・Webとの併用不可

golft train 春号特典

小幡郷ゴルフ倶楽部 [期間] 2025.6.30迄 [提出] フロント

このクーポンチケットをご持参の方 [コピー可]

全日：スタート前のホットコーヒーに限りです

**モーニング
コーヒー券**

※利用期間 2025.4/1～6/30 [利用] 1枚につき4名様まで有効

ご予約、お問い合わせの際は「ゴルフトレインを見ました」とお伝え下さい。

上信越道
松井田妙義IC
10km15分

太平洋クラブ高崎コース

群馬県

[開場] 1976年 [グリーン] ベント2グリーン
H 18 Y 6,229 P 72 CR 69.0

TEL.027-385-5810
FAX.027-385-5819

〒379-0108 群馬県安中市上後閑477
https://www.taiheiyoclub.co.jp

〈コース設計者〉加藤俊輔 〈コース改造〉本間典雄
〈練習場〉なし 〈取扱カード〉VISA、JCB、UC、AMEX、MASTER、ダイナース、auペイ、楽天ペイ、ペイペイ

上毛三山の鮮やかな稜線と彼方に望む秩父連山。
自然が織りなす春夏秋冬の風景は、
太平洋クラブグループの中でも、群を抜く美しさです。

ナビ付カートで
楽々プレー!!

幹事様! お得なコンペ割引

3組9名様より ※サンクスデー・4/28~5/6を除く
※除外期間有り

下記カレンダー料金より
全日 400円引き

さらにコンペ特典
5組20名: ボール1ダース
10組40名: キャディバッグ1本
ゴルフ場より協賛いたします

サンクスデー

4/1	5/7	6/2	6/30
火	水	月	月

6,080円 昼食付

レストランはランチのみ営業
(コンパティはご相談下さい)

ランチ 推しの逸品 バイキング

- 4月 春野菜とじゃがいものパスタ
桜海老のかき揚げ
- 5月 ビビンバ・浅利のパスタ
- 6月 レタスチャーハン
海鮮チリソース



税込プレー料金 利用税、消費税を含むプレー料金となります 全日昼食付 ●1R、乗用カート セルフプレー 平日 1R:2B 割増し 550円 土日祝 割増 お一人様 2,200円 ※オープンコンペの料金はお問い合わせ下さい

日	月	火	水	木	金	土
		1	2	3	4	5
		6,080	6,580	6,580	6,580	10,980
6	7	8	9	10	11	12
10,980	6,780	6,780	6,780	6,780	6,780	12,580
13	14	15	16	17	18	19
12,580	6,780	6,780	6,780	6,780	6,780	12,580
20	21	22	23	24	25	26
12,580	6,780	6,780	6,780	6,780	6,780	12,580
27	28	29	30			
12,580	8,980	12,980	8,980			

日	月	火	水	木	金	土
				1	2	3
				8,980	8,980	12,980
4	5	6	7	8	9	10
12,980	12,980	10,980	6,080	6,980	6,980	12,580
11	12	13	14	15	16	17
12,580	6,980	6,980	6,980	6,980	6,980	12,580
18	19	20	21	22	23	24
12,580	6,980	6,980	6,980	6,980	6,980	12,580
25	26	27	28	29	30	31
12,580	6,980	6,980	6,980	6,980	12,580	

日	月	火	水	木	金	土
1	2	3	4	5	6	7
12,580	6,080	6,980	6,980	6,980	6,980	12,580
8	9	10	11	12	13	14
12,580	6,980	6,980	6,980	6,980	6,980	12,580
15	16	17	18	19	20	21
12,580	6,980	6,980	6,980	6,980	6,980	12,580
22	23	24	25	26	27	28
12,580	6,980	6,980	6,980	6,980	6,980	12,580
29	30					
12,580	6,080					

JR長野新幹線 安中榛名駅 10分 ご利用

コースポイント
各ホールが樹林に囲まれ、箱庭的な美しい丘陵コース。GPS付乗用カートでいつでも快適プレー。
打ち上げや打ち下ろし、谷越え、アップダウンと、適度な高低差があり、飽きの来ないレイアウト。

レディースデー

毎週木曜日
・5/1は除く

女性ゴルファーに
お得な日
来場スタンプを2個押印

6,080円 税込 昼食付

※同伴の男性はカレンダー料金となります。
※招待企画・他企画のご利用は適用外となります。
※Wスタンプウィークは料金のみ適用となります。

golft train 春号特典

太平洋クラブ高崎コース [期間] 2025.6.30 [提出] フロント

このクーポンチケットを2枚持参の方 コピー可

全日 太平洋オリジナル
ミネラルウォーターサービス券

代表者名 _____ 人数 _____

[利用] 1枚につき4名様まで有効 [備考] 他の優待・割引・Webとの併用不可 (切り取り線)

人気です オープンコンペ

賞もれ 参加賞有り

ビールメーカー オープンコンペ

新ペリア(上限なし)
9H集計 ※パーティなし
昼食時ソフトドリンクバー付

4/13(日) アサヒコンペ
5/6(火・祝) キリンコンペ
6/21(土) アサヒコンペ

ビールメーカーの賞品を
多数取り揃えた
ハーフコンペです

13,600円 昼食付 参加費込

高崎オープン

ペリア(上限なし)
9H集計 ※デザートパーティ有り
昼食時ソフトドリンクバー付

4/15(火) 5/9(金) 6/6(金)

賞品には高級食材、
旬のフルーツ、ゴルフ用品などを
取り揃えたコンペです!
皆様のご参加を
お待ちしております。

8,680円 昼食付 参加費込

高崎コース ハーフコンペ

新ペリア(上限なし)
9H集計 ※パーティなし
昼食時ソフトドリンクバー付

4/6(日) キャロウェイカップ
5/3(土・祝) スリクソニック
5/11(日) タイトリストカップ
6/8(日) テーラーメイドカップ

前半のスコアのみでご参加できる
ハーフコンペです。
各回とも、豪華な賞品を
多数ご用意しております。

13,600円 昼食付 参加費込

※写真はイメージです

ご予約、お問い合わせの際は「**ゴルフトレインを見ました**」とお伝え下さい。

高梨子倶楽部 (たかなしくらぶ)

群馬県

[開場] 1998年 [グリーン] ベント1グリーン

H 18 Y 6,806 P 72 CR

TEL.027-393-3000

FAX.027-393-2588

〒379-0215 群馬県安中市松井田町高梨子660

http://www.takanashiclub.jp/

〈コース設計者〉加藤家光《練習場》なし
《取扱カード》VISA、JCB、UC、MASTER、AMEX、Diners

理想的なコース内高低差30mの林間コース

インター降りたら

10分!

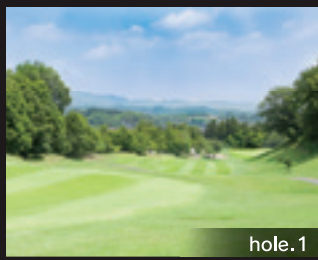

**フェアウェイ乗入れて
快適プレー!!**



・コース状況により、乗入れ出来ない場合がございます

友の会募集

年会費	男性	23,100円	(税込)
	女性	22,000円	(税込)

特別価格で ラウンドし放題

- プレー料金2,000円割引券
プレー料金1,000円割引券
それぞれ2枚ずつ
計4枚進呈いたします
- 各種競技会に参加可
- 倶楽部基準のHC付与

お1人様でもご参加OK!!		昼食付	全員に 参加賞あり	参加費込	[各競技方法] 前半9ホール集計(新ベリア) ※各コンペともに表彰式はございません
オープンコンペ ♥はラウンド終了後に軽食付です					
3/31(月)	4/1(火)	感謝祭		6,900円	ご参加者様全員に 次回ご来場時に使える ギフト券をプレゼント!!
4/3(木)	4(金)			7,120円	
4/2(水)	vs 高梨子社長杯 & 支配人杯		7,560円	社長と競うか、支配人と競うか! どちらも手強いかもしれない?	
6/4(水)			8,000円		
4/11(金)	高梨子カップ		7,780円	賞品は高梨子倶楽部商品券	
6/24(火)			7,560円		
4/24(木)	卯月杯		8,000円	旬の味覚?	
5/5(月・祝)	開場記念杯		12,180円	感謝を込めて豪華賞品を奮発!	
5/8(木)	シニア&レadiesコンペ		8,550円	優勝賞品は豪華ギフト券!! その他豪華賞品多数!!	
【参加資格】60歳以上の男性 & 18歳以上の女性対象					
5/30(金)	新緑杯		8,000円	旬の味覚?	
6/12(木)	水無月杯		8,000円	旬の味覚?	

プレー料金 期間：4月～6月

全日昼食付

平日 6,680円～

土日祝 11,630円～

1R、乗用カート、セルフプレー、税込 ※スループレーはお電話にてご確認ください

GW料金	4/27(日)	4/28(月)	4/29(火・祝)	4/30(水)
全日昼食付	12,180円	11,080円	11,630円	8,880円
	5/1(木)	5/2(金)	5/3(土・祝)	5/4(日・祝)
	8,880円	9,980円	13,280円	13,280円
	5/5(月・祝)			12,180円

(切り取り線)

golf train 春号特典

高梨子倶楽部

[期間] 2025.6.30
[提出] フロント

このクーポンチケットをご持参の方 コピー可

全日

**スリクソンボール2個
プレゼント券**

[利用] 1枚につき4名様まで有効 [備考] 他の優待・割引・Webとの併用不可
(切り取り線)

上信越道
松井田妙義IC
5km
10分

JR長野新幹線
安中榛名駅
車20分
ご利用

コース
POINT

榛名、赤城、妙義の上毛三山に加えて浅間山まで眺望に収めることのできる景観に優れたコースです。
コース内の高低差が30mというフラットな地形に樹木を豊富に残して林間風のたつまいとなっています。

ご予約、お問い合わせの際は「ゴルフトレインを見ました」とお伝え下さい。

JGMベルエアーゴルフクラブ

群馬県

[開場] 1988年 [グリーン] ベント

H 18 Y 6,932 P 72 CR 69.0

TEL.027-374-1111

〒370-3347 群馬県高崎市巾着町3801

FAX.027-374-1110

http://www.jgmbelaire.co.jp/

〈コース設計者〉相山 武夫〈練習場〉10打席270y、
アプローチ〈取扱カード〉VISA、JCB、UC、DC、UFJ、
SAISON

春も宿泊パックが人気です!

ホテル全室Wi-Fi完備

友達登録も
お願いします。

LINE公式
JGMゴルフクラブ



POINT 01 **いつでも**
最低価格保証

POINT 02 **簡単**
チェックイン

POINT 03 **貯めて使える**
JGMポイント

POINT 04 **便利な**
LINE予約

LINEからお気軽・お手軽に



シニアレディースデー 7,800円 昼食付
60歳以上 & 女性の方限定
日付は下記カレンダーにてご確認下さい

全カートに
最新カートナビ
導入済!

オープンコンペ 味覚杯 前半9ホール
ハーブ集計

毎回、豪華賞品・季節の果物・味覚などをご用意!

4月 1(火)・11(金)・18(金)
5月 12(月)・19(月)・30(金)
6月 6(金)・16(月)・24(火)

9,200円
プレー代・昼食代
参加費込・税込

6/17(火)~23(月) **中華フェア** 本格中華の一品料理!
お好きな2品をお選び下さい

平日 9,000円
土日祝 15,500円

税込総額プレー料金 利用税600円、消費税を含むプレー料金となります。 全日昼食付 ●1R・乗用カートセルフプレー・税込 ●2B割増: 土日祝 2,200円 ●3B割増: 土日祝 1,100円 ●キャディ付 +3,850円(4B)

日	月	火	水	木	金	土
		1	2	3	4	5
		8,000	8,000	8,000	8,000	14,000
6	7	8	9	10	11	12
14,000	8,500	8,500	8,500	8,500	8,500	14,500
13	14	15	16	17	18	19
14,500	8,500	8,500	8,500	8,500	8,500	15,000
20	21	22	23	24	25	26
15,000	8,500	8,500	賞切	8,500	8,500	15,500
27	28	29	30			
15,500	10,500	14,500	10,500			

日	月	火	水	木	金	土
				1	2	3
				10,500	10,500	15,500
4	5	6	7	8	9	10
15,500	15,500	15,500	8,500	8,500	8,500	15,500
11	12	13	14	15	16	17
15,500	9,000	9,000	9,000	9,000	9,000	15,500
18	19	20	21	22	23	24
15,500	9,000	9,000	9,000	9,000	9,000	15,500
25	26	27	28	29	30	31
15,500	9,000	9,000	9,000	9,000	9,000	15,500

日	月	火	水	木	金	土
1	2	3	4	5	6	7
15,500	9,000	9,000	9,000	9,000	9,000	15,500
8	9	10	11	12	13	14
15,500	9,000	9,000	9,000	9,000	9,000	15,500
15	16	17	18	19	20	21
15,500	9,000	中華フェア	9,000	9,000	9,000	15,500
22	23	24	25	26	27	28
15,500	9,000	8,800	8,800	8,800	8,800	15,000
29	30					
15,000	8,800					

人気のランチメニュー



ビーフ重



天ざるそば又は、うどん



襟名ボークのロースかつ定食



特選 チャンポン お食事付メニュー

人気です! **宿泊パック**

平日 2B保証 割増サービス!

10番ホール隣の「ベルエアーホテル」でのご宿泊となります

期間: 4/1~6/30
*4/28・30・5/1・2は休日扱いになります

1泊1プレー3食付
夕食・朝食・昼食

平日 16,300円
土日祝 23,300円

1泊2プレー4食付
夕食・朝食・昼食×2

平日+平日 22,800円
平日+土日祝 29,800円
土日祝+土日祝 36,800円

golft train 春号特典

JGMベルエアーゴルフクラブ [期間] 2025.6.30 [提出] フロント

このクーポンチケットを ご持参の方 コピー可

平日限定 昼食時

ソフトドリンクバー サービス券

・当日の朝、フロントに提出して下さい
[利用] 1枚につき4名様まで有効【備考】他の優待・割引・Webとの併用不可

襟名ボークの火鍋セット

ご夕食は



襟名ボーク火鍋(二色鍋)コース ごま・正油(ピリ辛だれ)

ツインルーム

ベルエアーホテル

ホテル内レストラン

和室

関越道 前橋 I.C 20 Km 35 分
関越道 高崎 I.C 23 Km 40 分
JR北陸新幹線 安中榛名駅 13 分 送迎有 要予約
コースポイント 自然の地形を巧みに取り入れた雄大なロケーション、広大なフェアウェイとベントのグリーンでゆったりとした贅沢なレイアウト。レストランの食事も全国で上位にランクされるほど充実しているウレシイコースです。

ご予約、お問い合わせの際は「**ゴルフトレインを見ました**」とお伝え下さい。

霞山カントリー倶楽部

群馬県

[開場]1993年 [グリーン]ベント1グリーン

TEL.0279-54-1111
FAX.0279-54-1110

〒370-3502 群馬県北群馬郡榛東村山子田2707

http://www.kazancc.jp/

H 18 Y 6,781 P 72 CR

《コース設計者》グレッグ・ノーマン 《練習場》なし
《取扱カード》VISA、MASTER、JCB、AMEX、Diners

乗用カートフェアウェイ 乗入れOK!!



上州牛ステーキフェア

4/26 4/29 5/3 5/4 5/5 5/6
土 祝・火 祝・土 祝・日 祝・月 振・火

GWの土日祝開催!



写真はイメージです

下記カレンダー料金に **+500円** で食べられます!

4月 7日(月)~13日(日)

5月 26日(月)~29日(木)

6月 9日(月)~30日(月)

昼食時

桜餅サービス



昼食時

白玉ぜんざい 食べ放題サービス



スタート前 平日限定

ベルギーワッフル 食べ放題サービス



セルフデー 昼食付

4/1(火)~4/4(金) 6,000円 バッグの
5/7(水)~5/9(金) 6,500円 積み下ろしが
6/2(月)~6/4(水) 5,800円 セルフです

税込総額プレー料金 利用税600円、消費税を含むプレー料金となります。

全日昼食付 平日 2B保証・割増なし 土日祝 (2B) 2,200円 4/28・30は (3B) 550円 2Bのみ+1,000円

4月	日	月	火	水	木	金	土
	6	7	8	9	10	11	12
		6,000	6,000	6,000	6,000	GoGoハーフ	11,800
	11,800	7,000	7,000	7,000	7,000	7,000	11,800
	11,800	7,000	7,000	7,000	7,000	7,000	12,800
	12,800	7,000	7,000	7,000	7,000	GoGoハーフ	12,800
	12,800	8,000	7,500				

5月	日	月	火	水	木	金	土
	4	5	6	7	8	9	10
	11,800	11,800	10,800	6,500	6,500	6,500	12,800
	11,800	7,200	7,200	7,200	7,200	7,200	12,800
	12,800	7,200	7,200	7,200	7,200	7,200	12,800
	12,800	7,000	7,000	7,000	7,000	7,000	12,800
	12,800	7,000	7,000	7,000	7,000	7,000	12,800

6月	日	月	火	水	木	金	土
	1	2	3	4	5	6	7
	5,800	5,800	5,800	GoGoハーフ	7,000	11,800	
	11,800	7,000	7,000	7,000	7,000	7,000	11,800
	11,800	7,000	7,000	7,000	7,000	7,000	11,800
	11,800	7,000	7,000	7,000	7,000	7,000	11,800
	11,800	7,000	7,000	7,000	7,000	7,000	11,800

霞山のイベント大公開中!

すき焼きフェア 4/6(日) 11,800円

すき焼きフェアプランでお申込みの方限定 追加料金なしで、すき焼きが昼食で!



マカロン5個お土産付

精算時にお一人様 5/10(土) 12,800円 5個入をお渡し



モーニングビール枝豆付

7時よりモーニングビール 販売開始!



5/10(土)・11(日)
5/17(土)・18(日)
5/24(土)・25(日)
300円

シニア&レディースデー

55歳以上の男性及び女性が対象

毎週 火・金曜日開催 ※除外日あり

特典

- 上記カレンダー料金から**300円割引**
 - 朝採り新鮮たまご**
- ※65歳以上の方は、さらに利用税の減免もあります

golft train 春号特典

霞山カントリー倶楽部 [期間]2025.6.30 [提出]フロント

このクーポンチケットをご持参の方**コピー可**

平日限定 昼食時

ソフトドリンクバー サービス券

本券をフロントに提示 ※オープンコンペ参加時利用不可 [利用]1枚につき4名様まで有効 [備考]他の優待・割引・Webとの併用不可 (切り取り線)

関越道 駒寄S.I. 9km12分

関越道 渋川伊香保IC 12km18分

JR上越線 渋川駅 車20分 タクシーご利用

コースポイント 丘陵コース、榛名山の南東斜面に位置しており、関東平野のパノラマを十分に堪能できる。せせこごりならぬの楽しみである。自然林でセパレートされた中にツァープロならぬではの意匠をノーマンがほどこして本格的に仕上がっている。

ご予約、お問い合わせの際は「ゴルフトレインを見ました」とお伝え下さい。

大間々ゴルフクラブ

群馬県

[開場]2002年 [グリーン]ニューベント

H 18 Y 6,660 P 72 CR

TEL.0277-72-3131

〒376-0113 群馬県みどり市大間々町高津戸1441

FAX.0277-73-5237

http://www.omama-gc.com

〈コース設計者〉市川造園土木 《練習場》ドライビング
グレンジ、パッティンググリーン 《取扱カード》VISA、
MASTER、JCB、AMEX、Diners他

北関東道 伊勢崎 I.C 18km 30分

北関東道 太田 薮塚 I.C 18km 30分

東武桐生線

赤城駅 車15分 送迎有

コース POINT

赤城山を眺望できるフラットな18ホールは、ビギナーから上級者まで、レベルに合ったプレーが楽しめます。

天候に関係なく2人乗りカート FW乗入れ楽々プレー!

●ナビ搭載の2人乗りカートご利用時 +3,300円、その他の2人乗りカートご利用時は通常通り +2,200円

3名様及び4名様プレーの場合はカート2台使用となります

2025年
ナビシステム
導入致しました!



毎週水曜日開催
水曜ハーフコンペ
・前半9H集計・新ペリア
どなた様でもご参加OK!

参加費無料! ハーフコンペ

4/29(火・祝) 昭和カップ 12,470円

5/6(火・振) 大間々カップ 8,980円

・前半9H集計・新ペリア・お一人様よりOK

税込総額プレー料金

利用税600円、消費税を含むプレー料金となります。

全日昼食付 ●1R、乗用カート、セルフプレー ●2B割増 平日 +660円 土日祝 +1,100円

4月	日	月	火	水	木	金	土
			1	2	3	4	5
			6,800	6,800	6,800	6,800	11,980
	6	7	8	9	10	11	12
	11,980	6,800	6,800	6,800	6,800	6,800	11,980
	13	14	15	16	17	18	19
	11,980	6,800	6,800	6,800	6,800	6,800	12,230
	20	21	22	23	24	25	26
	12,230	5,980	6,800	6,800	6,800	6,800	12,470
	27	28	29	30			
	12,470	8,980	12,470	8,980	・4/29(火・祝) ハーフコンペ「昭和カップ」		

5月	日	月	火	水	木	金	土
					1	2	3
					8,980	8,980	12,470
	4	5	6	7	8	9	10
	12,470	12,470	8,980	6,800	6,800	6,800	12,470
	11	12	13	14	15	16	17
	12,470	6,800	6,800	6,800	6,800	6,800	12,470
	18	19	20	21	22	23	24
	12,470	5,980	6,800	6,800	6,800	6,800	12,470
	25	26	27	28	29	30	31
	12,470	6,800	6,800	6,800	6,800	6,800	12,470

6月	日	月	火	水	木	金	土
	1	2	3	4	5	6	7
	12,470	6,800	6,800	6,800	6,800	5,980	12,470
	8	9	10	11	12	13	14
	12,470	6,800	6,800	6,800	6,800	6,800	12,470
	15	16	17	18	19	20	21
	12,470	6,800	6,800	6,800	6,800	6,800	12,470
	22	23	24	25	26	27	28
	12,470	6,800	6,800	6,800	6,800	6,800	12,470
	29	30					
	12,470	6,800					

golft train 春号特典

大間々ゴルフクラブ

[期間] 2025.6.30
[提出] フロント

このクーポンチケットを ご持参の方 コピー可

上記カレンダー料金より

平日 500円割引券
土日祝 700円割引券

・4/26~5/6はご使用不可 トレーン感謝Day水曜日ハーフコンペにはご使用できません
[利用]1枚につき4名様まで有効【備考】他の優待・割引・Webとの併用不可

トレイン 昼食付 感謝Day

4/21 5/19 6/6
月 月 金

通常 6,800円 ▶ 5,980円

■1Rセルフプレー・税込 ■2B割増 +660円

友の会募集中! 土日祝会員もスタート

平日会員 人気です

平日プレー無料券

3枚をプレゼント

土日祝会員 先着限定50名様

土日祝プレー無料券

2枚をプレゼント!

年会費 入会日より1年 15,400円

・詳しくはゴルフ場までお問い合わせ下さい

館山道

圏央道 東関東道

千葉県の人気コース!

高速道路を利用して楽々アクセス!

目次に記載されているインターチェンジのご利用がおすすめです。



ご予約、お問い合わせの際は「**ゴルフトレインを見ました**」とお伝え下さい。

東関東
大栄IC
6km 8分

圏央道
神崎IC
8km 10分

JR京成線
成田駅
30分
ご利用

コース
POINT

利根川流域に沿う、北総大地の自然を生かし広々としていて快く飛ばしを楽しめるホールや、緻密な計算を要求するホールが効果的に配されたレイアウト。

赤とんぼカントリークラブ 成田空港コース (旧神崎カントリー倶楽部) 千葉県

TEL.0478-72-3330 FAX.0478-72-3859 〒289-0215 千葉県香取郡神崎町吉原乙213 http://www.akatonbo-cc.com

[開場] 1994年 [グリーン] ベント
H 18 Y 6,612 P 72 CR
《コース設計者》三浦一美 《練習場》5打席35y
パッティング・アプローチ《取扱カード》VISA、マスター、JCB、AMEX、Diners

東京から1時間 東関東自動車道「大栄IC」から約**6km 8分!**
圏央道「神崎IC」から約**8km 10分!**

早朝スルー

日の出からスタート
・18Hスループレー 食事別

4/5	土日祝	13,800円
4月は土日祝のみ開催		
4/20	平日	9,800円
4/26	土日祝	13,800円
5/6	平日	6,900円
5/7	平日	6,900円
6/30	土日祝	13,800円



圏央道「神崎IC」から約**8km 10分!**



全台カーナビ設置

毎月1日だけの特別限定日 **赤とんぼDay** 昼食付

4/7 月	通常 8,500円	先着10組様限定 6,900円
5/7 水	通常 8,900円	
6/10 火	通常 8,900円	

ページ下についていますクーポンチケットをご持参下さい

税込総額プレー料金 利用税、消費税を含むプレー料金となります。 全日昼食付 (1,540円以上のメニューは差額払いとなります) ●1R、乗用カート、セルフプレー ●2B割増：平日+1,100円 土日祝+3,300円～ ●キャディフィ：4B+2,500円 3B+3,050円 2B+4,150円 ●ロッカー代：別途300円

4月	日	月	火	水	木	金	土
	1	2	3	4	5	6	7
		7,900	7,900	7,900	7,900	17,800	
	6	7	8	9	10	11	12
	16,800	赤とんぼDAY 6,900	9,500	9,900	9,500	9,500	18,800
	13	14	15	16	17	18	19
	17,800	8,900	9,500	9,900	9,500	9,500	19,800
	20	21	22	23	24	25	26
	18,800	9,500	9,900	10,800	9,900	9,900	17,800
	27	28	29	30			
	17,800	12,800	17,800	12,800			

(切り取り線)

5月	日	月	火	水	木	金	土
	1	2	3	4	5	6	7
					12,800	12,800	17,800
	4	5	6	7	8	9	10
	17,800	15,800	13,800	赤とんぼDAY 6,900	8,900	8,900	19,800
	11	12	13	14	15	16	17
	18,800	9,500	9,900	10,800	9,900	9,900	19,800
	18	19	20	21	22	23	24
	18,800	9,500	9,900	10,800	9,900	9,900	19,800
	25	26	27	28	29	30	31
	18,800	8,900	9,500	9,900	9,500	8,900	18,800

(切り取り線)

6月	日	月	火	水	木	金	土
	1	2	3	4	5	6	7
	17,800	8,500	8,900	9,500	8,900	8,900	18,800
	8	9	10	11	12	13	14
	17,800	8,500	赤とんぼDAY 6,900	9,500	8,900	8,900	18,800
	15	16	17	18	19	20	21
	17,800	7,900	8,500	8,900	8,500	8,500	18,800
	22	23	24	25	26	27	28
	17,800	7,900	8,300	8,500	8,300	7,900	17,800
	29	30					
	16,800	7,900					

(切り取り線)

golft train ゴルフトレイン 春号特典

赤とんぼカントリークラブ [期間] 下記指定日 [提出] フロント

このクーポンチケットをご持参の方 コピー可

先着10組様限定

赤とんぼDayチケット 昼食付

4/7 月	通常 8,500円	▶ 6,900円
5/7 水	通常 8,900円	▶ 6,900円
6/10 火	通常 8,900円	▶ 6,900円

[利用] 1枚につき4名様まで有効 [備考] 他の優待・割引・Webとの併用不可 (切り取り線)

golft train ゴルフトレイン 春号特典

赤とんぼカントリークラブ [期間] 2025.6.30 [提出] マスター室

このクーポンチケットをご持参の方 コピー可

全日

練習ボール 24球 無料サービス券

[利用] 1枚につき4名様まで有効 [備考] 他の優待・割引・Webとの併用不可 (切り取り線)

当クラブWEBサイト 電話予約

の方限定!! プレー招待券・割引券等を使用の場合、参加できません

抽選で商品GET!!

豪華商品がズラリ勢揃い!

ハズレなし

ご予約、お問い合わせの際は「**ゴルフトレイン**を見ました」とお伝え下さい。

木更津東カントリークラブ

TEL.0439-39-3232
FAX.0439-39-2800

〒292-0524 千葉県君津市川俣346-2
http://kisarazuhigashicc.jp

千葉県

[開場] 1996年 [グリーン] ベント

H 18 Y 6,727 P 72 CR

〈コース設計者〉西中伸一 〈練習場〉あり
〈取扱カード〉JCB、VISA、マスター、ダイナース、UC、DC、他



踏み出す「**一歩**」が高揚感を高め、
広く大きな空へ白球の描く軌跡を眺める。



ゴルフトレイン読者様限定 下記料金 カレンダーは 特別お値打ちプラン!

税込総額 プレー料金

利用税、消費税を含む
プレー料金となります。

全日昼食付

●1R、乗用カート、セルフプレー ●割増料金: [平 日] 2B +1,100/人 3B 追加なし
●オールセルフ対応

[土日祝&特別営業日(4/28-30・5/1-2)] 3B +1,100円 2B 不可

4月	日	月	火	水	木	金	土
			1	2	3	4	5
			8,600	8,600	8,600	8,600	18,500
	6	7	8	9	10	11	12
	17,500	8,600	8,600	8,600	8,600	8,600	18,500
	13	14	15	16	17	18	19
	17,500	8,600	8,600	8,600	8,600	8,600	18,500
	20	21	22	23	24	25	26
	17,500	8,600	8,600	8,600	8,600	8,600	18,500
	27	28	29	30			
	17,500	16,000	17,000	15,000			

5月	日	月	火	水	木	金	土
					1	2	3
					16,000	16,000	18,000
	4	5	6	7	8	9	10
	18,000	17,500	16,500	10,000	10,000	10,000	20,000
	11	12	13	14	15	16	17
	19,000	10,000	10,000	10,000	10,000	10,000	20,000
	18	19	20	21	22	23	24
	19,000	10,000	10,000	10,000	10,000	10,000	20,000
	25	26	27	28	29	30	31
	19,000	10,000	10,000	10,000	10,000	10,000	20,000

6月	日	月	火	水	木	金	土
	1	2	3	4	5	6	7
	19,000	10,000	10,000	10,000	10,000	10,000	20,000
	8	9	10	11	12	13	14
	19,000	10,000	10,000	10,000	10,000	10,000	20,000
	15	16	17	18	19	20	21
	19,000	10,000	10,000	10,000	10,000	10,000	20,000
	22	23	24	25	26	27	28
	19,000	10,000	10,000	10,000	10,000	10,000	20,000
	29	30					
	19,000	10,000					

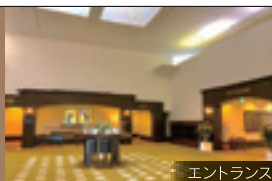

女性用浴室には
個室型のパウダールーム完備



「当店自慢のオリジナルメニュー」
お好みの辛さをご注文頂きお楽しみ下さい

**全カート電磁誘導
リモコン式&ナビ付**

golftreイン 春号特典

木更津東カントリークラブ [期間] 2025.6.30 [提出] フロント

このクーポンチケットを ご持参の方 可

昼食時
**ソフトドリンク
1杯サービス券**

[利用] 1枚につき4名様まで有効 [備考] 他の優待・割引・Webとの併用不可

golftreイン 春号特典

木更津東カントリークラブ [期間] 2025.6.30 [提出] フロント

このクーポンチケットを ご持参の方 可

昼食時
**ソフトドリンク
1杯サービス券**

[利用] 1枚につき4名様まで有効 [備考] 他の優待・割引・Webとの併用不可

圏央道 木更津東 I.C 20km 25分

館山道 君津 I.C 25km 25分

JR内房線 木更津駅 50分 タクシーご利用

コース

コースから亀山湖周辺の自然美を全周に望むことができる素晴らしい眺望。18ホール中15ホールでレイクランドからピンが望め、グリーン周りはバンカーにしっかりとガードされた戦略性に富んだコース。

18ホール中15ホールでレイクランドからピンが望め、

ご予約、お問い合わせの際は「ゴルフトレインを見ました」とお伝え下さい。

圏央道 鶴舞 I.C 10 km 15分

圏央道 木更津東 I.C 15 km 30分

圏央道 姉崎袖ヶ浦 I.C 18 km 25分

コース POINT

オークヒルツは各ホールがアーサー王伝説をモチーフにデザインされ、各ホール毎に伝説にまつわるネーミングがあるのが特徴です。伝説の由来にちなんでバンカーや池、モニュメントが配置されており、戦略に富んだレイアウトは決してゴルフファンを飽きさせることはありません。

GOLF5カントリーオークビレッジ 千葉県

TEL.0436-96-2100 FAX.0436-96-0330

〒290-0531 千葉県市原市国本767
http://alpen-group.net/oakvillage/

[開場] 1994年 [グリーン] ベント
H 18 Y 6,610 P 72 CR
《コース設計者》デズモンド・ミューヘッド(練習場)250y
屋根付・アプローチ・バンカー(取扱カード) VISA、JCB、UC、AMEX、ダイナース、DC、UFJ



第30回 ゴルフ5レディス 開催決定!

2025年 9月5日(金) 6日(土) 7日(日)



GOLF5 LADIES TOURNAMENT

税込総額 プレー料金

利用税、消費税を含むプレー料金となります。

● 1R、乗用カート、セルフプレー ● 割増料金(税込) 2B: 全日2,200円 3B: 全日220円
● キャディ付(税込) 4B +4,400円 3B +5,720円 2B +9,900円

4月	日						
	1	2	3	4	5	6	7
		13,850	13,850	13,850	13,850	26,500	
6	7	8	9	10	11	12	
26,500	13,850	13,850	13,850	13,850	13,850	26,500	
13	14	15	16	17	18	19	
26,500	13,850	13,850	13,850	13,850	13,850	26,500	
20	21	22	23	24	25	26	
26,500	13,850	13,850	13,850	13,850	13,850	26,500	
27	28	29	30				
26,500	16,050	26,500	16,050				

5月	日						
	1	2	3	4	5	6	7
				16,150	16,150	26,600	
4	5	6	7	8	9	10	
26,600	26,600	26,600	14,500	14,500	14,500	26,600	
11	12	13	14	15	16	17	
26,600	14,500	14,500	14,500	14,500	14,500	26,600	
18	19	20	21	22	23	24	
26,600	14,500	14,500	14,500	14,500	14,500	26,600	
25	26	27	28	29	30	31	
26,600	14,500	14,500	14,500	14,500	14,500	26,600	

6月	日						
	1	2	3	4	5	6	7
	27,150	14,500	14,500	14,500	14,500	14,500	27,150
8	9	10	11	12	13	14	
27,150	14,500	14,500	14,500	14,500	14,500	27,150	
15	16	17	18	19	20	21	
27,150	14,500	14,500	14,500	14,500	14,500	27,150	
22	23	24	25	26	27	28	
27,150	14,500	14,500	14,500	14,500	14,500	27,150	
29	30						
27,150	14,500						



No.10. セント・ジョージとドラゴン (切り取り線)

golft train 春号特典

GOLF5カントリーオークビレッジ 【期間】2025.6.30 【提出】フロント

このクーポンチケットを2枚持参の方 コピー可

宿泊パックの方限定

全日 1,100円割引

日帰りプレーの方

練習場1コインサービス券

【利用】1枚につき4名様まで有効【備考】他の優待・割引・Webとの併用不可 (切り取り線)

泊まって楽々! 1泊1R3食付 宿泊パック

期間	平日	土日祝
4/1~4/25	20,450円	33,100円
5/7~5/31	21,100円	33,200円
6/1~6/30	21,100円	33,750円

・4/26~5/6はGW期間の為、お問い合わせ下さい
・2B割増: 全日2,200円 ・3B割増: 全日220円



とりについてはクーポンチケットご持参の方に限り、

お一人様 全日 1,100円割引!

- 1組4名様の場合、ホテルはツインルーム×2室をご準備致します。(1室1名様でご利用の場合は、追加料金が発生いたします)
- 基本、前泊+翌日プレーとし食事は、夕食弁当1品+朝食1品+昼食1品付。但しその他追加分、ドリンク等は別途かかります。また、夕食弁当はチェックイン時にフロントにてお渡しいたします。 ※その他、詳しくはゴルフ場までお問い合わせ下さい。

ご予約、お問い合わせの際は「ゴルフトレインを見ました」とお伝え下さい。

トーヨーカントリークラブ



千葉県

[開場] 1971年 [グリーン] ベント2グリーン

H 18 Y 6,022 P 72 CR

〈コース設計者〉長谷川博充 〈練習場〉あり
〈取扱カード〉VISA、JCB、UC、AMEX、DC
paypay利用可

TEL.0475-47-0221
FAX.0475-47-0223

〒297-0144 千葉県長生郡長南町市野々685

http://www.toyo-cc.com

圏央道 市原鶴舞IC 10km 13分

都心から1時間

圏央道 市原鶴舞IC 約10分

カートFW乗入れ 大好評実施中!

今年度FW乗入率 千葉県トップクラス97.4%

最新GPSカートナビ 好評稼働中!



私たちは日本一笑顔あふれるゴルフ場をつくります。

会員募集キャンペーン実施中!

- 募集金額 231,000 円
- 複数同時入会 198,000 円
- 年会費 33,000 円
- 募集口数 100 口

「ゴルフトレインを見た」で 平日ご視察プレーフィー無料

※昼食代・ゴルフ場利用税等の諸経費はかかります。詳しくはお問い合わせ下さい。

読者様特別プラン料金

利用税、消費税を含む
プレー料金となります。

全日昼食付 ●1R、乗用カートセルフプレー

●2B割増 平日 1,100円 土日祝 3,850円
・ロッカー代:330円別途

4月	日	月	火	水	木	金	土
		1	2	3	4	5	
		8,900	8,900	8,900	8,900	21,000	
6	7	8	9	10	11	12	
18,000	8,900	8,900	8,900	8,900	8,900	21,000	
13	14	15	16	17	18	19	
18,000	8,900	8,900	8,900	8,900	8,900	21,000	
20	21	22	23	24	25	26	
18,000	8,900	8,900	8,900	8,900	8,900	21,000	
27	28	29	30				
20,000	16,000	20,000	16,000				

5月	日	月	火	水	木	金	土
					1	2	3
					16,000	16,000	18,000
4	5	6	7	8	9	10	
18,000	18,000	18,000	8,900	8,900	8,900	22,000	
11	12	13	14	15	16	17	
19,000	8,900	8,900	8,900	8,900	8,900	22,000	
18	19	20	21	22	23	24	
19,000	8,900	8,900	8,900	8,900	8,900	22,000	
25	26	27	28	29	30	31	
19,000	8,900	8,900	8,900	8,900	8,900	22,000	

6月	日	月	火	水	木	金	土
	1	2	3	4	5	6	7
19,000	8,600	8,600	8,600	8,600	8,600	21,000	
8	9	10	11	12	13	14	
18,000	8,600	8,600	12,000	8,600	8,600	21,000	
15	16	17	18	19	20	21	
18,000	8,600	8,600	8,600	8,600	8,600	21,000	
22	23	24	25	26	27	28	
18,000	8,600	8,600	8,600	8,600	8,600	21,000	
29	30						
18,000	8,600						

6/11(水) 女性の方限定 貸切 レディースコンペ開催!

昼食付 サラダ&デザートバー付 12,000円

「ゴルフトレインを見た」で 1,000円引き させていただきます

golft train ゴルフトレイン 春号特典

トーヨーカントリークラブ [期間] 2025.6.30 [提出] フロント

このクーポンチケットをご持参の方 コピー可

全日 練習球(24球) 無料サービス券

※自社サイトならびに電話予約のみの適用となります
※天候やコース状況によって、ご利用いただけない場合がございます
【利用】1枚につき4名様まで有効【備考】他の優待・割引・Webとの併用不可

golft train ゴルフトレイン 春号特典

トーヨーカントリークラブ [期間] 2025.6.30 [提出] フロント

このクーポンチケットをご持参の方 コピー可

FW乗入れ無料チケット 乗用カートFW乗入れ

通常 550円 ▶ 無料券

※自社サイトならびに電話予約のみの適用となります
※天候やコース状況によって、ご利用いただけない場合がございます
【利用】1枚につき4名様まで有効【備考】他の優待・割引・Webとの併用不可

コース POINT
オールシーズン暖かな環境のトーヨーカントリークラブは、コースの随所にヤシの木を配した、南国ムードあふれる本格的ゴルフコース。各ホールとも戦略性に富み、ヒギナーから上級者までそれぞれのレベルに応じて異なった楽しみ方ができるコースレイアウトになっています。

JR外房線 茂原駅 車30分 タクシー1ご利用

ご予約、お問い合わせの際は「ゴルフトレインを見ました」とお伝え下さい。

見やすいページ案内付
お1人様でもお気軽にご参加下さい。

春

オススメ

4月・5月・6月の オープンコンペ情報

「ゴルフトレインを見た!」と言って、お気軽にお問い合わせ、お申し込み下さいませ。

4/1 火曜日	東雲ゴルフクラブ 東雲CUP HALFコンペ ● 競技方法 ベリア方式(前半9H集計) ● 参加資格 どなたでも参加可能。お1人様OK ● 備考 セルフプレー代、昼食代、賞品代込	プレー代 参加費込	7,200円	● 賞品 1~3位とBBには平日1名無料 プレー券、全員賞
4/1 火曜日	関東国際カントリークラブ お肉盛りだくさんコンペ ● 競技方法 前半9H集計・新ベリア ● 参加資格 お1人様よりご参加OK ● 備考 昼食付、参加費込	プレー代 参加費込	5,290円	● 賞品 全員賞あり! お肉が盛りだくさんです
4/1 火曜日	坂東ゴルフクラブ 花見コンペ ● 競技方法 前半9H集計・新ベリア ● 参加資格 お1人様より ● 備考 昼食付、参加費込	プレー代 参加費込	10,480円	● 賞品 参加賞有り その他豪華賞品多数ご用意
4/1 火曜日	JGMベルエアゴルフクラブ 味覚杯 ● 競技方法 前半9ホールハーフ集計 ● 参加資格 お1人様よりご参加OK ● 備考 昼食付、参加費込	プレー代 参加費込	9,200円	● 賞品 季節の果物・味覚など 豪華賞品多数ご用意
4/2 水曜日	東雲ゴルフクラブ シャルウィゴルフコンペ(ご当地グルメ杯) ● 競技方法 新ベリア方式(前半9H集計) ● 参加資格 どなたでも参加可能。お1人様OK ● 備考 セルフプレー代、昼食代、賞品代、ケーキ代込	プレー代 参加費込	9,600円	● 賞品 [全国グルメカタログ]他賞品多数。 1~3位とBBには平日1名無料 プレー券、NP賞あり、全員賞
4/2 水曜日	ラインヒルゴルフクラブ ファン感謝コンペ ● 競技方法 新ベリア方式・前半9H集計 ● 参加資格 お1人様より ● 備考 セルフプレー代、参加費、昼食	プレー代 参加費込	7,500円	● 賞品 全員賞あり 全国特産品
4/2 水曜日	高梨子倶楽部 VS高梨子社長杯&支配人杯 ● 競技方法 前半9H集計・新ベリア ● 参加資格 お1人様よりご参加OK ● 備考 昼食付、参加費込	プレー代 参加費込	7,560円	● 賞品 全員に参加賞あり 豪華賞品多数ご用意
4/2 水曜日	坂東ゴルフクラブ 花見コンペ ● 競技方法 前半9H集計・新ベリア ● 参加資格 お1人様より ● 備考 昼食付、参加費込	プレー代 参加費込	10,480円	● 賞品 参加賞有り その他豪華賞品多数ご用意
4/3 木曜日	白帆カントリークラブ 桜花杯 ● 競技方法 前半9H集計 ● 参加資格 お1人様よりご参加OK ● 備考 昼食付、参加費込	プレー代 参加費込	9,900円	● 賞品 豪華賞品多数ご用意
4/5 土曜日	霞山カントリー倶楽部 GoGo HALFコンペ ● 競技方法 新ベリア、前半9H集計 ● 参加資格 お1人様よりご参加OK ● 備考 昼食付、参加費無料	プレー代 参加費込	11,800円	● 賞品 豪華賞品多数ご用意 トビ賞・残念賞有
4/7 月曜日	富士カントリー笠間倶楽部 富士笠間オープン ● 競技方法 新ベリア、WJカット、HD上限20 ● 参加資格 お1人様より ● 備考 参加費無料	プレー代 参加費込	7,330円	● 賞品 牛肉や海鮮食材など多数おいしい 食材をご用意しております
4/7 月曜日	石岡ウエストカントリークラブ ウエスト杯 ● 競技方法 新ベリア方式(前半9ホール集計) ● 参加資格 お1人様より参加OK ● 備考 セルフプレー代、昼食、参加費込	プレー代 参加費込	7,490円	● 賞品 地元特産品等 全員賞あり
4/8 火曜日	トムソンカントリー倶楽部 シニア&レディース杯 ● 競技方法 新ベリア 前半9H集計 ● 参加資格 男性55歳以上、女性年齢制限なし ● 備考 昼食付、参加費込	プレー代 参加費込	10,000円	● 賞品 豪華賞品多数ご用意
4/8 火曜日	東雲ゴルフクラブ 東雲CUP HALFコンペ ● 競技方法 ベリア方式(前半9H集計) ● 参加資格 どなたでも参加可能。お1人様OK ● 備考 セルフプレー代、昼食代、賞品代込	プレー代 参加費込	7,200円	● 賞品 1~3位とBBには平日1名無料 プレー券、全員賞
4/8 火曜日	ラインヒルゴルフクラブ シニア&レディス杯 ● 競技方法 新ベリア方式・前半9H集計 ● 参加資格 男性(60歳以上)、女性(制限なし) ● 備考 セルフプレー代、参加費、昼食	プレー代 参加費込	7,500円	● 賞品 全員賞あり 豪華賞品多数ご用意
4/9 水曜日	新宇都宮カントリークラブ さくらまつり ● 競技方法 ベリア方式 午前中9H集計 ● 参加資格 お1人様より ● 備考 セルフプレー、参加費、昼食	プレー代 参加費込	6,550円	● 賞品 優勝~5位、飛び賞(5位飛び) BB賞
4/9 水曜日	那須陽光ゴルフクラブ 季節の花「桜」コンペ ● 競技方法 前半9Hハーフ集計 パーティなし ● 参加資格 お1人様より ● 備考 昼食付、参加費込	プレー代 参加費込	7,250円	● 賞品 豪華賞品多数ご用意
4/10 木曜日	ロイヤルメドウゴルフ倶楽部 ロイヤルメドウ杯 ● 競技方法 前半9H集計・新ベリア ● 参加資格 お1人様よりご参加OK ● 備考 昼食付、参加費込	プレー代 参加費込	8,750円	● 賞品 豪華賞品多数ご用意
4/10 木曜日	下館ゴルフ倶楽部 茨城新聞社杯 ● 競技方法 18H集計・表彰式あり ● 参加資格 お1人様よりご参加OK ● 備考 朝食・昼食・1ドリンク・参加費込	プレー代 参加費込	11,600円	● 賞品 豪華賞品多数ご用意
4/10 木曜日	岩瀬桜川カントリークラブ サッポロビール杯 ● 競技方法 前半9Hハーフ集計 ● 参加資格 参加費1,000円 ● 備考 昼食付	プレー代 参加費込	7,980円	● 賞品 昼食時生ビール飲み放題! サッポロビール社製品

ご予約、お問い合せの際は「ゴルフトレインを見ました」とお伝え下さい。

4/11 金曜日	JGMベルエアゴルフクラブ 味覚杯	82P プレー代 参加費込 9,200円	●競技方法 前半9ホールハーフ集計 ●参加資格 お1人様よりご参加OK ●備考 昼食付、参加費込	●賞品 季節の果物・味覚など 豪華賞品多数ご用意
4/15 火曜日	東雲ゴルフクラブ 東雲CUPハーフコンペ	44P プレー代 参加費込 7,200円	●競技方法 ベリア方式(前半9H集計) ●参加資格 どなたでも参加可能。お1人様OK ●備考 セルフプレー代、昼食代、賞品代込	●賞品 1~3位とBBには平日1名無料 プレー券、全員賞
4/15 火曜日	霞山カントリー倶楽部 GoGoハーフコンペ	83P プレー代 参加費込 7,000円	●競技方法 新ベリア 前半9H集計 ●参加資格 お1人様よりご参加OK ●備考 昼食付、参加費無料	●賞品 豪華賞品多数ご用意 トビ賞・残念賞有
4/16 水曜日	那須陽光ゴルフクラブ 平日お楽しみコンペ	25P プレー代 参加費込 7,250円	●競技方法 18Hプレー ●参加資格 昼食付、参加費込、パーティ、表彰式有 ●備考	●賞品 豪華賞品多数ご用意
4/17 木曜日	東雲トムソンカントリー倶楽部 サントリーカップ	42P プレー代 参加費込 9,500円	●競技方法 新ベリア 前半9H集計 ●参加資格 お1人様よりご参加OK ●備考 昼食付、参加費込	●賞品 サントリー製品 昼食時サントリープレモル生(中) 飲み放題!
4/17 木曜日	城山カントリー倶楽部 織姫コンペ	45P プレー代 参加費込 8,000円	●競技方法 新ベリア 18Hストロークプレー ●参加資格 女性限定 ●備考 昼食付、参加費込	●賞品 優勝 MUスポーツのポーチ その他 食べ物を中心にご用意 残念賞あり
4/18 金曜日	白帆カントリークラブ 茨城特産品カップ	63P プレー代 参加費込 9,900円	●競技方法 前半9H集計 ●参加資格 お1人様よりご参加OK ●備考 昼食付、参加費込	●賞品 豪華賞品多数ご用意
4/18 金曜日	ザ・インペリアルカントリークラブ インペリアルカップ	18P プレー代 参加費込 11,400円	●競技方法 新ベリア 前半9H集計 ●参加資格 お1人様よりご参加OK ●備考 指定昼食付、参加費込	●賞品 食品を中心として 豪華賞品多数ご用意
4/18 金曜日	JGMベルエアゴルフクラブ 味覚杯	82P プレー代 参加費込 9,200円	●競技方法 前半9ホールハーフ集計 ●参加資格 お1人様よりご参加OK ●備考 昼食付、参加費込	●賞品 季節の果物・味覚など 豪華賞品多数ご用意
4/20 日曜日	湯ヶ島ゴルフ倶楽部&ホテルリゾート 「Easter」復活祭オープンコンペ	12・13P プレー代 参加費込 13,000円	●競技方法 9Hハーフコンペ 新ベリア方式 ●参加資格 どなたでも ●備考	●賞品 ゴルフ用品、家電、自家製洋菓子、 こだわりお取り寄せたまご、他
4/22 火曜日	城山カントリー倶楽部 ブリジストン杯	45P プレー代 参加費込 9,300円	●競技方法 新ベリア ●参加資格 お1人様より ●備考 昼食付、参加費込	●賞品 優勝 TOUR Bドライバー その他 ブリジストンオリジナル 賞品をご用意 全員に参加賞付
4/22 火曜日	岩瀬桜川カントリークラブ キンビール杯	50P プレー代 参加費込 7,980円	●競技方法 前半9Hハーフ集計 ●参加資格 参加費1,000円 ●備考 昼食付	●賞品 昼食時生ビール飲み放題! キンビール社製品
4/22 火曜日	東雲ゴルフクラブ 東雲CUPハーフコンペ	44P プレー代 参加費込 7,200円	●競技方法 ベリア方式(前半9H集計) ●参加資格 どなたでも参加可能。お1人様OK ●備考 セルフプレー代、昼食代、賞品代込	●賞品 1~3位とBBには平日1名無料 プレー券、全員賞
4/22 火曜日	ラインヒルゴルフクラブ 肉肉コンペ	38P プレー代 参加費込 7,500円	●競技方法 新ベリア方式・前半9H集計 ●参加資格 お1人様より ●備考 セルフプレー代、参加費、昼食	●賞品 全員賞あり お肉中心
4/23 水曜日	下館ゴルフ倶楽部 春粧四月杯	60P プレー代 参加費込 11,600円	●競技方法 9H集計・表彰式なし ●参加資格 お1人様よりご参加OK ●備考 朝食・昼食・1ドリンク・参加費込	●賞品 豪華賞品多数ご用意

4/24 木曜日	ラインヒルゴルフクラブ シニア&レディス杯	38P プレー代 参加費込 7,500円	●競技方法 新ベリア方式・前半9H集計 ●参加資格 男性(60歳以上)、女性(制限なし) ●備考 セルフプレー代、参加費、昼食	●賞品 全員賞あり 豪華賞品多数ご用意
4/24 木曜日	高梨子倶楽部 卯月杯	81P プレー代 参加費込 8,000円	●競技方法 前半9H集計・新ベリア ●参加資格 お1人様よりご参加OK ●備考 昼食付、参加費込	●賞品 全員に参加賞あり 豪華賞品多数ご用意
4/25 金曜日	トムソンカントリー倶楽部 ステーキ杯	42P プレー代 参加費込 10,800円	●競技方法 新ベリア 前半9H集計 ●参加資格 お1人様から ●備考 昼食付、参加費込	●賞品 豪華お肉(魚肉含む)賞品をご用意 昼食はブランド牛ステーキ!
4/25 金曜日	東雲ゴルフクラブ ラストゴルフハーフコンペ	44P プレー代 参加費込 7,200円	●競技方法 新ベリア方式(前半9H集計) ●参加資格 どなたでも参加可能。お1人様OK ●備考 セルフプレー代、昼食代、賞品代込	●賞品 1位・BBには平日1名無料プレー券、 2・3位・飛賞は割引券
4/25 金曜日	新宇都宮カントリークラブ ファミリーコンペ	46P プレー代 参加費込 6,550円	●競技方法 新ベリア方式 午前中9H集計 ●参加資格 お1人様より ●備考 セルフプレー、参加費、昼食付	●賞品 優勝~5位、飛び賞(5位飛び) BB賞
4/25 金曜日	ロイヤルメドウゴルフ倶楽部 きくや酒店杯	47P プレー代 参加費込 8,750円	●競技方法 前半9H集計・新ベリア ●参加資格 お1人様よりご参加OK ●備考 昼食付、参加費込	●賞品 豪華賞品多数ご用意
4/25 金曜日	霞山カントリー倶楽部 GoGoハーフコンペ	83P プレー代 参加費込 7,000円	●競技方法 新ベリア 前半9H集計 ●参加資格 お1人様よりご参加OK ●備考 昼食付、参加費無料	●賞品 豪華賞品多数ご用意 トビ賞・残念賞有
4/26 土曜日	東雲ゴルフクラブ フレンドリーコンペ(スイーツ祭り)	44P プレー代 参加費込 15,200円	●競技方法 新ベリア方式(前半9H集計) ●参加資格 どなたでも参加可能。お1人様OK ●備考 セルフプレー代、昼食代、賞品代、パーティ代込	●賞品 「スイーツの福袋」他賞品多数。 1~3位とBBには全日1名無料 プレー券、NP賞あり、全員賞
4/26 土曜日	鳥山城カントリークラブ KCCオープンコンペ	32・33P プレー代 参加費込 14,500円	●競技方法 新ベリア 前半9H集計 ●参加資格 お1人様より ●備考	●賞品 優勝者には国産牛ステーキ肉& プレーフィ無料券を進呈 その他飛び賞をご用意
4/29 火曜日	大間々ゴルフクラブ 昭和カップ	84P プレー代 参加費込 12,470円	●競技方法 前半9H集計・新ベリア ●参加資格 お1人様よりご参加OK ●備考 昼食付、参加費込	●賞品 豪華賞品多数ご用意
4/29 火曜日	きぬがわ高原カントリークラブ 「栃ノ木黒牛」争奪コンペ	29P プレー代 参加費込 10,500円	●競技方法 前半ハーフ集計 ●参加資格 お1人様よりご参加OK ●備考 昼食付、参加費無料	●賞品 栃ノ木黒牛
4/29 火曜日	ロイヤルメドウゴルフ倶楽部 ABCミート杯	47P プレー代 参加費込 8,750円	●競技方法 前半9H集計・新ベリア ●参加資格 お1人様よりご参加OK ●備考 昼食付、参加費込	●賞品 豪華賞品多数ご用意
5/3 土曜日	新宇都宮カントリークラブ 社長杯	46P プレー代 参加費込 11,050円	●競技方法 ベリア方式 午前中9H集計 ●参加資格 お1人様より ●備考 セルフプレー、参加費、昼食付、昼食時ソフトドリンク付	●賞品 優勝~5位、飛び賞(5位飛び) BB賞・参加賞有り
5/5 月曜日	高梨子倶楽部 開場記念杯	81P プレー代 参加費込 12,180円	●競技方法 前半9H集計・新ベリア ●参加資格 お1人様よりご参加OK ●備考 昼食付、参加費込	●賞品 全員に参加賞あり 豪華賞品多数ご用意
5/6 火曜日	大間々ゴルフクラブ 大間々カップ	84P プレー代 参加費込 8,980円	●競技方法 前半9H集計・新ベリア ●参加資格 お1人様よりご参加OK ●備考 昼食付、参加費込	●賞品 豪華賞品多数ご用意

ご予約、お問い合せの際は「ゴルフネットを見ました」とお伝え下さい。

5/6 火曜日	白帆カントリークラブ メロンカップ ● 競技方法 前半9H集計 ● 参加資格 お1人様よりご参加OK ● 備考 昼食付、参加費込 賞品 豪華賞品多数ご用意 プレー代 参加費込 14,450円
5/6 火曜日	坂東ゴルフクラブ 支配人杯 ● 競技方法 前半9H集計・新ベリア ● 参加資格 お1人様より ● 備考 昼食付、参加費込 賞品 参加賞有り その他豪華賞品多数ご用意 プレー代 参加費込 16,980円
5/7 水曜日	東雲ゴルフクラブ シャルウィゴルフコンペ(スイーツ祭り) ● 競技方法 新ベリア方式(前半9H集計) ● 参加資格 どなたでも参加可能。お1人様OK ● 備考 セルフプレー代、昼食代、賞品代、ケーキ代 賞品 「スイーツの福袋」他賞品多数。 1〜3位とBBには平日1名無料 プレー券、NP賞あり、全員賞 プレー代 参加費込 9,600円
5/7 水曜日	ラインヒルゴルフクラブ ファン感謝コンペ ● 競技方法 新ベリア方式・前半9H集計 ● 参加資格 お1人様より ● 備考 セルフプレー代、参加費、昼食 賞品 全員賞あり 全国特産品 プレー代 参加費込 7,500円
5/7 水曜日	富士カントリー笠間倶楽部 富士笠間オープン ● 競技方法 新ベリア、W/パークット、HD上限20 ● 参加資格 お1人様から ● 備考 参加費無料 賞品 牛肉や海鮮食材など多数おいしい 食材をご用意しております プレー代 参加費込 7,330円
5/7 水曜日	下館ゴルフ倶楽部 新緑杯 ● 競技方法 9H集計・表彰式なし ● 参加資格 お1人様よりご参加OK ● 備考 朝食・昼食・1ドリンク・参加費込 賞品 豪華賞品多数ご用意 プレー代 参加費込 11,600円
5/8 木曜日	トムソンカントリー倶楽部 タイトリストカップ ● 競技方法 新ベリア 前半9H集計 ● 参加資格 お1人様から ● 備考 昼食付、参加費込 賞品 タイリスト製品 プレー代 参加費込 10,000円
5/8 木曜日	ロイヤルメドウゴルフ倶楽部 ロイヤルメドウ杯 ● 競技方法 前半9H集計・新ベリア ● 参加資格 お1人様よりご参加OK ● 備考 昼食付、参加費込 賞品 豪華賞品多数ご用意 プレー代 参加費込 8,750円
5/12 月曜日	関東国際カントリークラブ お肉盛りだくさんコンペ ● 競技方法 前半9H集計・新ベリア ● 参加資格 お1人様よりご参加OK ● 備考 昼食付、参加費込 賞品 全員賞あり! お肉が盛りだくさんです プレー代 参加費込 6,290円
5/12 月曜日	石岡ウエストカントリークラブ ウエスト杯 ● 競技方法 新ベリア方式(前半9ホール集計) ● 参加資格 お1人様よりご参加OK ● 備考 セルフプレー代・昼食・参加費込 賞品 地元特産品等 全員賞あり プレー代 参加費込 7,990円
5/12 月曜日	JGMベルエアゴルフクラブ 味覚杯 ● 競技方法 前半9ホール・ハーフ集計 ● 参加資格 お1人様よりご参加OK ● 備考 昼食付、参加費込 賞品 季節の果物・味覚など 豪華賞品多数ご用意 プレー代 参加費込 9,200円
5/13 火曜日	東雲ゴルフクラブ 東雲CUPハーフコンペ ● 競技方法 ベリア方式(前半9H集計) ● 参加資格 どなたでも参加可能。お1人様OK ● 備考 セルフプレー代、昼食代、賞品代込 賞品 1〜3位とBBには平日1名無料 プレー券、全員賞 プレー代 参加費込 7,200円
5/13 火曜日	トムソンカントリー倶楽部 シニア&レディース杯 ● 競技方法 新ベリア 前半9H集計 ● 参加資格 男性55歳以上、女性年齢制限なし ● 備考 昼食付、参加費込 賞品 豪華賞品多数ご用意 プレー代 参加費込 10,000円
5/14 水曜日	新宇都宮カントリークラブ キリンビール杯 ● 競技方法 新ベリア方式 午前中9H集計 ● 参加資格 お1人様より ● 備考 セルフプレー代、参加費、昼食付 賞品 キリンビール(株)ご協賛 優勝〜5位、飛び賞(5位飛び) BB賞・参加賞有り プレー代 参加費込 6,550円
5/14 水曜日	那須陽光ゴルフクラブ 季節の花「つつじ」コンペ ● 競技方法 前半9Hハーフ集計 パーティなし ● 参加資格 お1人様より ● 備考 昼食付、参加費込 賞品 豪華賞品多数ご用意 プレー代 参加費込 7,950円

5/15 木曜日	霞山カントリー倶楽部 GoGoハーフコンペ ● 競技方法 新ベリア、前半9H集計 ● 参加資格 お1人様よりご参加OK ● 備考 昼食付、参加費無料 賞品 豪華賞品多数ご用意 トビ賞・残念賞有 プレー代 参加費込 7,000円
5/15 木曜日	白帆カントリークラブ 紫陽花カップ ● 競技方法 前半9H集計 ● 参加資格 お1人様よりご参加OK ● 備考 昼食付、参加費込 賞品 豪華賞品多数ご用意 プレー代 参加費込 9,900円
5/15 木曜日	城山カントリー倶楽部 織姫コンペ ● 競技方法 新ベリア 18Hストロークプレー ● 参加資格 女性限定 ● 備考 昼食付、参加費込 賞品 優勝、MUSスポーツのボーチ その他 食べ物を中心にご用意 残念賞あり プレー代 参加費込 8,000円
5/15 木曜日	岩瀬桜川カントリークラブ サッポロビール杯 ● 競技方法 前半9Hハーフ集計 ● 参加資格 参加費1,000円 ● 備考 昼食付 賞品 昼食時生ビール飲み放題! サッポロビール社製品 プレー代 参加費込 7,980円
5/16 金曜日	ザ・インペリアルカントリークラブ インペリアルカップ ● 競技方法 新ベリア・前半9H集計 ● 参加資格 お1人様よりご参加OK ● 備考 指定昼食付、参加費込 賞品 食品を中心として 豪華賞品多数ご用意 プレー代 参加費込 12,000円
5/18 日曜日	きぬがわ高原カントリークラブ 「南那須高原牛」争奪コンペ ● 競技方法 前半ハーフ集計 ● 参加資格 お1人様よりご参加OK ● 備考 昼食付、参加費無料 賞品 南那須高原牛 プレー代 参加費込 10,500円
5/19 月曜日	JGMベルエアゴルフクラブ 味覚杯 ● 競技方法 前半9ホール・ハーフ集計 ● 参加資格 お1人様よりご参加OK ● 備考 昼食付、参加費込 賞品 季節の果物・味覚など 豪華賞品多数ご用意 プレー代 参加費込 9,200円
5/20 火曜日	東雲ゴルフクラブ 東雲CUPハーフコンペ ● 競技方法 ベリア方式(前半9H集計) ● 参加資格 どなたでも参加可能。お1人様OK ● 備考 セルフプレー代、昼食代、賞品代込 賞品 1〜3位とBBには平日1名無料 プレー券、全員賞 プレー代 参加費込 7,200円
5/20 火曜日	ラインヒルゴルフクラブ シニア&レディス杯 ● 競技方法 新ベリア方式・前半9H集計 ● 参加資格 男性(60歳以上)、女性(制限なし) ● 備考 セルフプレー代、参加費、昼食 賞品 全員賞あり 豪華賞品多数ご用意 プレー代 参加費込 7,500円
5/20 火曜日	ロイヤルメドウゴルフ倶楽部 きくや酒店杯 ● 競技方法 前半9H集計・新ベリア ● 参加資格 お1人様よりご参加OK ● 備考 昼食付、参加費込 賞品 豪華賞品多数ご用意 プレー代 参加費込 8,750円
5/21 水曜日	那須陽光ゴルフクラブ 平日お楽しみコンペ ● 競技方法 18Hプレー ● 参加資格 お1人様よりご参加OK ● 備考 昼食付、参加費込、パーティ、表彰式有 賞品 豪華賞品多数ご用意 プレー代 参加費込 7,950円
5/22 木曜日	下館ゴルフ倶楽部 茨城放送杯 ● 競技方法 18H集計・表彰式あり ● 参加資格 お1人様よりご参加OK ● 備考 朝食・昼食・1ドリンク・参加費込 賞品 豪華賞品多数ご用意 プレー代 参加費込 11,600円
5/23 金曜日	トムソンカントリー倶楽部 ステーキ杯 ● 競技方法 新ベリア 前半9H集計 ● 参加資格 お1人様から ● 備考 昼食付、参加費込 賞品 豪華お肉(魚肉含む)賞品をご用意 昼食はブランド牛ステーキ! プレー代 参加費込 10,800円
5/24 土曜日	東雲ゴルフクラブ フレンドリーコンペ(肉争奪グルメコンペ) ● 競技方法 新ベリア方式(前半9H集計) ● 参加資格 どなたでも参加可能。お1人様OK ● 備考 セルフプレー代、昼食代、賞品代、パーティ代込 賞品 「とぎ和牛セット」他賞品多数。 1〜3位とBBには全日1名無料 プレー券、NP賞あり、全員賞 プレー代 参加費込 15,200円
5/24 土曜日	ラインヒルゴルフクラブ 大塚製薬オープンコンペ ● 競技方法 新ベリア方式・前半9H集計 ● 参加資格 お1人様より ● 備考 セルフプレー代、参加費、昼食 賞品 全員賞あり 大塚製薬関連商品 プレー代 参加費込 12,800円

ご予約、お問い合せの際は「ゴルフトレインを見ました」とお伝え下さい。

5/25 日曜日	きぬがわ高原カントリークラブ 「宮崎マンゴー」争奪コンペ ● 競技方法 前半ハーフ集計 ● 参加資格 お1人様よりご参加OK ● 備考 昼食付、参加費無料 ● プレー代 参加費込 10,500円 ● 賞品 宮崎マンゴー	29P
5/25 日曜日	霞山カントリー倶楽部 GoGoハーフコンペ ● 競技方法 新ベリア、前半9H集計 ● 参加資格 お1人様よりご参加OK ● 備考 昼食付、参加費無料 ● プレー代 参加費込 7,000円 ● 賞品 豪華賞品多数をご用意 トビ賞・残念賞有	83P
5/27 火曜日	城山カントリー倶楽部 サッポロビール杯 ● 競技方法 新ベリア ● 参加資格 お1人様より ● 備考 昼食付、参加費込 ● プレー代 参加費込 9,300円 ● 賞品 優勝 サッポロビール5ケース その他 サッポロビールをご用意 全員に参加賞付	45P
5/27 火曜日	東雲ゴルフクラブ 東雲CUPハーフコンペ ● 競技方法 ベリア方式(前半9H集計) ● 参加資格 どなたでも参加可能。お1人様OK ● 備考 セルフプレー代、昼食代、賞品代込 ● プレー代 参加費込 7,200円 ● 賞品 1~3位とBBには平日1名無料 プレー券、全員賞	44P
5/27 火曜日	ラインヒルゴルフクラブ 肉肉コンペ ● 競技方法 新ベリア方式・前半9H集計 ● 参加資格 お1人様より ● 備考 セルフプレー代、参加費、昼食 ● プレー代 参加費込 7,500円 ● 賞品 全員賞あり お肉中心	38P
5/27 火曜日	白帆カントリークラブ メロンカップⅡ ● 競技方法 前半9H集計 ● 参加資格 お1人様よりご参加OK ● 備考 昼食付、参加費込 ● プレー代 参加費込 10,200円 ● 賞品 豪華賞品多数をご用意	63P
5/28 水曜日	ラインヒルゴルフクラブ シニア&レディス杯 ● 競技方法 新ベリア方式・前半9H集計 ● 参加資格 男性(60歳以上)、女性(制限なし) ● 備考 セルフプレー代、参加費、昼食 ● プレー代 参加費込 7,500円 ● 賞品 全員賞あり 豪華賞品多数をご用意	38P
5/29 木曜日	ロイヤルメドウゴルフ倶楽部 ABCミート杯 ● 競技方法 前半9H集計・新ベリア ● 参加資格 お1人様よりご参加OK ● 備考 昼食付、参加費込 ● プレー代 参加費込 8,750円 ● 賞品 豪華賞品多数をご用意	47P
5/29 木曜日	岩瀬桜川カントリークラブ アサヒビール杯 ● 競技方法 前半9Hハーフ集計 ● 参加資格 参加費1,000円 ● 備考 昼食付 ● プレー代 参加費込 7,980円 ● 賞品 昼食時生ビール飲み放題! アサヒビール社製品	50P
5/30 金曜日	東雲ゴルフクラブ ラストゴルフハーフコンペ ● 競技方法 新ベリア方式(前半9H集計) ● 参加資格 どなたでも参加可能。お1人様OK ● 備考 セルフプレー代、昼食代、賞品代込 ● プレー代 参加費込 7,200円 ● 賞品 1位・BBには平日1名無料プレー券、 2・3位・飛賞は割引券	44P
5/30 金曜日	鳥山城カントリークラブ KCCオープンコンペ ● 競技方法 新ベリア 前半9H集計 ● 参加資格 お1人様より ● 備考 優勝者には国産牛ステーキ肉& プレーフ無料券を進呈 その他飛び賞をご用意 ● プレー代 参加費込 9,500円 ● 賞品	32・33P
5/30 金曜日	新宇都宮カントリークラブ ファミリーコンペ ● 競技方法 ベリア方式 午前中9H集計 ● 参加資格 お1人様より ● 備考 セルフプレー、参加費、昼食付 ● プレー代 参加費込 6,550円 ● 賞品 優勝~5位、飛び賞(5位飛び) BB賞	46P
5/30 金曜日	高梨子倶楽部 新緑杯 ● 競技方法 前半9H集計・新ベリア ● 参加資格 お1人様よりご参加OK ● 備考 昼食付、参加費込 ● プレー代 参加費込 8,000円 ● 賞品 全員に参加賞あり 豪華賞品多数をご用意	81P
5/30 金曜日	JGMベルエアーゴルフクラブ 味覚杯 ● 競技方法 前半9ホールハーフ集計 ● 参加資格 お1人様よりご参加OK ● 備考 昼食付、参加費込 ● プレー代 参加費込 9,200円 ● 賞品 季節の果物・味覚など 豪華賞品多数をご用意	82P
6/2 月曜日	石岡ウエストカントリークラブ ウエスト杯 ● 競技方法 新ベリア方式(前半9ホール集計) ● 参加資格 お1人様よりご参加OK ● 備考 セルフプレー代・昼食代・参加費込 ● プレー代 参加費込 7,490円 ● 賞品 地元特産品等 全員賞あり	61P

6/2 月曜日	関東国際カントリークラブ お肉盛りだくさんコンペ ● 競技方法 前半9H集計・新ベリア ● 参加資格 お1人様よりご参加OK ● 備考 昼食付、参加費込 ● プレー代 参加費込 5,690円 ● 賞品 全員賞あり! お肉が盛りだくさんです	49P
6/3 火曜日	東雲ゴルフクラブ 東雲CUPハーフコンペ ● 競技方法 ベリア方式(前半9H集計) ● 参加資格 どなたでも参加可能。お1人様OK ● 備考 セルフプレー代、昼食代、賞品代込 ● プレー代 参加費込 7,200円 ● 賞品 1~3位とBBには平日1名無料 プレー券、全員賞	44P
6/3 火曜日	富士カントリー笠間倶楽部 富士笠間オープン ● 競技方法 新ベリア、Wバーカット、HD上限20 ● 参加資格 お1人様より ● 備考 参加費無料 ● プレー代 参加費込 7,330円 ● 賞品 牛肉や海鮮食材など多数おいしい 食材をご用意しております	57P
6/4 水曜日	東雲ゴルフクラブ シャルウィゴルフコンペ(肉争奪グルメコンペ) ● 競技方法 新ベリア方式(前半9H集計) ● 参加資格 どなたでも参加可能。お1人様OK ● 備考 セルフプレー代、昼食代、賞品代、ケーキ代込 ● プレー代 参加費込 9,600円 ● 賞品 「とちぎ和牛セット」他賞品多数。 1~3位とBBには平日1名無料 プレー券、NP賞あり、全員賞	44P
6/4 水曜日	新宇都宮カントリークラブ しんうつ感謝祭 ● 競技方法 ベリア方式 午前中9H集計 ● 参加資格 お1人様より ● 備考 セルフプレー、参加費、昼食付 ● プレー代 参加費込 6,550円 ● 賞品 優勝~5位、飛び賞(5位飛び) BB賞	46P
6/4 水曜日	ラインヒルゴルフクラブ ファン感謝コンペ ● 競技方法 新ベリア方式・前半9H集計 ● 参加資格 お1人様より ● 備考 セルフプレー代、参加費、昼食 ● プレー代 参加費込 7,500円 ● 賞品 全員賞あり 全国特産品	38P
6/4 水曜日	高梨子倶楽部 VS高梨子社長杯&支配人杯 ● 競技方法 前半9H集計・新ベリア ● 参加資格 お1人様よりご参加OK ● 備考 昼食付、参加費込 ● プレー代 参加費込 8,000円 ● 賞品 全員に参加賞あり 豪華賞品多数をご用意	81P
6/4 水曜日	下館ゴルフ倶楽部 あじさい杯 ● 競技方法 18H集計・表彰式あり ● 参加資格 お1人様よりご参加OK ● 備考 朝食・昼食・1ドリンク・参加費込 ● プレー代 参加費込 11,600円 ● 賞品 豪華賞品多数をご用意	60P
6/5 木曜日	霞山カントリー倶楽部 GoGoハーフコンペ ● 競技方法 新ベリア、前半9H集計 ● 参加資格 お1人様よりご参加OK ● 備考 昼食付、参加費無料 ● プレー代 参加費込 7,000円 ● 賞品 豪華賞品多数をご用意 トビ賞・残念賞有	83P
6/6 金曜日	ロイヤルメドウゴルフ倶楽部 ロイヤルメドウ杯 ● 競技方法 前半9H集計・新ベリア ● 参加資格 お1人様よりご参加OK ● 備考 昼食付、参加費込 ● プレー代 参加費込 8,750円 ● 賞品 豪華賞品多数をご用意	47P
6/6 金曜日	白帆カントリークラブ メロンカップⅢ ● 競技方法 前半9H集計 ● 参加資格 お1人様よりご参加OK ● 備考 昼食付、参加費込 ● プレー代 参加費込 10,200円 ● 賞品 豪華賞品多数をご用意	63P
6/6 金曜日	JGMベルエアーゴルフクラブ 味覚杯 ● 競技方法 前半9ホールハーフ集計 ● 参加資格 お1人様よりご参加OK ● 備考 昼食付、参加費込 ● プレー代 参加費込 9,200円 ● 賞品 季節の果物・味覚など 豪華賞品多数をご用意	82P
6/8 日曜日	きぬがわ高原カントリークラブ 「栃ノ木黒牛」争奪コンペ ● 競技方法 前半ハーフ集計 ● 参加資格 お1人様よりご参加OK ● 備考 昼食付、参加費無料 ● プレー代 参加費込 10,500円 ● 賞品 栃ノ木黒牛	29P
6/10 火曜日	トムソンカントリー倶楽部 シニア&レディス杯 ● 競技方法 新ベリア 前半9H集計 ● 参加資格 男性55歳以上、女性年齢制限なし ● 備考 昼食付、参加費込 ● プレー代 参加費込 10,000円 ● 賞品 豪華賞品多数をご用意	42P
6/10 火曜日	東雲ゴルフクラブ 東雲CUPハーフコンペ ● 競技方法 ベリア方式(前半9H集計) ● 参加資格 どなたでも参加可能。お1人様OK ● 備考 セルフプレー代、昼食代、賞品代込 ● プレー代 参加費込 7,200円 ● 賞品 1~3位とBBには平日1名無料 プレー券、全員賞	44P

「ゴルフ予約」お問合わせの際は「ゴルフ予約」を見ました」とお伝え下さい。

6/10 火曜日	ラインヒルゴルフクラブ シニア&レディス杯	38P プレー代 参加費込 7,500円	● 競技方法 新ベリア方式・前半9H集計 ● 参加資格 男性(60歳以上)・女性(制限なし) ● 備考 セルフプレー代、参加費、昼食	賞品 全員賞あり 豪華賞品多数ご用意
6/10 火曜日	岩瀬桜川カントリークラブ サッポロビール杯	50P プレー代 参加費込 7,980円	● 競技方法 前半9H・ハーフ集計 ● 参加資格 参加費1,000円 ● 備考 昼食付	賞品 昼食時生ビール飲み放題! サッポロビール社製品
6/12 木曜日	那須陽光ゴルフクラブ 季節の花「紫陽花」コンペ	25P プレー代 参加費込 7,950円	● 競技方法 前半9H・ハーフ集計 パーティなし ● 参加資格 ● 備考 昼食付、参加費込	賞品 豪華賞品多数ご用意
6/12 木曜日	高梨子倶楽部 水無月杯	81P プレー代 参加費込 8,000円	● 競技方法 前半9H集計・新ベリア ● 参加資格 お1人様よりご参加OK ● 備考 昼食付、参加費込	賞品 全員に参加賞あり 豪華賞品多数ご用意
6/12 木曜日	白帆カントリークラブ メロンカップⅣ	63P プレー代 参加費込 10,200円	● 競技方法 前半9H集計 ● 参加資格 お1人様よりご参加OK ● 備考 昼食付、参加費込	賞品 豪華賞品多数ご用意
6/14 土曜日	新宇都宮カントリークラブ ダブルス・スクランブルゴルフ大会	46P プレー代 参加費込 12,550円	● 競技方法 18Hダブルス・スクランブル・ストロークプレー(ペアチーム)混成クラブ ● 参加資格 男女ペア・女・女ペア・男・男ペアでの参加OK ● 備考 セルフプレー、参加費、昼食、昼食時にソフトドリンク付	賞品 優勝～5位、飛び賞(5位飛び) BB賞・参加賞有り
6/15 日曜日	霞山カントリー倶楽部 GoGoハーフコンペ	83P プレー代 参加費込 11,800円	● 競技方法 新ベリア、前半9H集計 ● 参加資格 お1人様よりご参加OK ● 備考 昼食付、参加費無料	賞品 豪華賞品多数ご用意 トビ賞・残念賞有
6/16 月曜日	JGMベルエアーゴルフクラブ 味覚杯	82P プレー代 参加費込 9,200円	● 競技方法 前半9ホール・ハーフ集計 ● 参加資格 お1人様よりご参加OK ● 備考 昼食付、参加費込	賞品 季節の果物・味覚など 豪華賞品多数ご用意
6/17 火曜日	東雲ゴルフクラブ 東雲CUPハーフコンペ	44P プレー代 参加費込 7,200円	● 競技方法 ヘリア方式(前半9H集計) ● 参加資格 どなたでも参加可能。お1人様OK ● 備考 セルフプレー代、昼食代、賞品代込	賞品 1～3位とBBには平日1名無料 プレー券、全員賞
6/17 火曜日	ラインヒルゴルフクラブ 肉肉コンペ	38P プレー代 参加費込 7,500円	● 競技方法 新ベリア方式・前半9H集計 ● 参加資格 お1人様より ● 備考 セルフプレー代、参加費、昼食	賞品 全員賞あり お肉中心
6/17 火曜日	鳥山城カントリークラブ KCCオープンコンペ	32・33P プレー代 参加費込 9,500円	● 競技方法 新ベリア 前半9H集計 ● 参加資格 お1人様より ● 備考	賞品 優勝者には国産牛ステーキ肉& プレーフィ無料券を進呈 その他飛び賞をご用意
6/18 水曜日	那須陽光ゴルフクラブ 平日お楽しみコンペ	25P プレー代 参加費込 7,950円	● 競技方法 18Hプレー ● 参加資格 ● 備考 昼食付、参加費込、パーティ、表彰式有	賞品 豪華賞品多数ご用意
6/19 木曜日	トムソンカントリー倶楽部 サントリーカップ	42P プレー代 参加費込 9,500円	● 競技方法 新ベリア 前半9H集計 ● 参加資格 お1人様より ● 備考 昼食付、参加費込	賞品 サントリー製品 昼食時サントリープレミアム生(中) 飲み放題!
6/19 木曜日	ロイヤルメドウゴルフ倶楽部 きくや酒店杯	47P プレー代 参加費込 8,750円	● 競技方法 前半9H集計・新ベリア ● 参加資格 お1人様よりご参加OK ● 備考 昼食付、参加費込	賞品 豪華賞品多数ご用意
6/19 木曜日	下館ゴルフ倶楽部 下館ハーフコンペ	60P プレー代 参加費込 11,600円	● 競技方法 9H集計・表彰式なし ● 参加資格 お1人様よりご参加OK ● 備考 朝食・昼食・1ドリンク・参加費込	賞品 豪華賞品多数ご用意

6/19 木曜日	城山カントリー倶楽部 織姫コンペ	45P プレー代 参加費込 8,000円	● 競技方法 新ベリア 18Hストロークプレー ● 参加資格 女性限定 ● 備考 昼食付、参加費込	賞品 優勝 MUスポーツのボーチ その他 食べ物を中心にご用意 残念賞あり
6/20 金曜日	ザ・インペリアルカントリークラブ インペリアルカップ	18P プレー代 参加費込 11,500円	● 競技方法 新ベリア・前半9H集計 ● 参加資格 お1人様よりご参加OK ● 備考 指定昼食付、参加費込	賞品 食品を中心として 豪華賞品多数ご用意
6/24 火曜日	JGMベルエアーゴルフクラブ 味覚杯	82P プレー代 参加費込 9,200円	● 競技方法 前半9ホール・ハーフ集計 ● 参加資格 お1人様よりご参加OK ● 備考 昼食付、参加費込	賞品 季節の果物・味覚など 豪華賞品多数ご用意
6/24 火曜日	東雲ゴルフクラブ 東雲CUPハーフコンペ	44P プレー代 参加費込 7,200円	● 競技方法 ヘリア方式(前半9H集計) ● 参加資格 どなたでも参加可能。お1人様OK ● 備考 セルフプレー代、昼食代、賞品代込	賞品 1～3位とBBには平日1名無料 プレー券、全員賞
6/24 火曜日	城山カントリー倶楽部 初夏のグルメカップ	45P プレー代 参加費込 9,300円	● 競技方法 新ベリア ● 参加資格 お1人様より ● 備考 昼食付、参加費込	賞品 優勝 黒毛和牛焼肉セット その他 プラント肉、魚介類など をご用意 全員に参加賞付
6/25 水曜日	霞山カントリー倶楽部 GoGoハーフコンペ	83P プレー代 参加費込 7,000円	● 競技方法 新ベリア、前半9H集計 ● 参加資格 お1人様よりご参加OK ● 備考 昼食付、参加費無料	賞品 豪華賞品多数ご用意 トビ賞・残念賞有
6/26 木曜日	白帆カントリークラブ 夏の味覚カップ	63P プレー代 参加費込 9,900円	● 競技方法 前半9H集計 ● 参加資格 お1人様よりご参加OK ● 備考 昼食付、参加費込	賞品 豪華賞品多数ご用意
6/26 木曜日	ラインヒルゴルフクラブ シニア&レディス杯	38P プレー代 参加費込 7,500円	● 競技方法 新ベリア方式・前半9H集計 ● 参加資格 男性(60歳以上)・女性(制限なし) ● 備考 セルフプレー代、参加費、昼食	賞品 全員賞あり 豪華賞品多数ご用意
6/27 金曜日	トムソンカントリー倶楽部 ステーキ杯	42P プレー代 参加費込 10,800円	● 競技方法 新ベリア 前半9H集計 ● 参加資格 お1人様より ● 備考 昼食付、参加費込	賞品 豪華お肉(魚肉含む)賞品をご用意 昼食はブランド牛ステーキ!
6/27 金曜日	新宇都宮カントリークラブ ファミリーコンペ	46P プレー代 参加費込 6,550円	● 競技方法 新ベリア方式 午前中9H集計 ● 参加資格 お1人様より ● 備考 セルフプレー、参加費、昼食	賞品 優勝～5位、飛び賞(5位飛び) BB賞
6/28 土曜日	東雲ゴルフクラブ フレンドリーコンペ(夏目前!ビール祭り)	44P プレー代 参加費込 15,200円	● 競技方法 新ベリア方式(前半9H集計) ● 参加資格 どなたでも参加可能。お1人様OK ● 備考 セルフプレー代、昼食代、賞品代、パーティ代込	賞品 「キリン一番搾りプレミアム」他賞品多数。 1～3位とBBには全日1名無料 プレー券、NP賞あり、全員賞
6/29 日曜日	きぬがわ高原カントリークラブ 「スコッティキャメロンバター」争奪コンペ	29P プレー代 参加費込 10,500円	● 競技方法 前半ハーフ集計 ● 参加資格 お1人様よりご参加OK ● 備考 昼食付、参加費無料	賞品 スコッティキャメロンバター
6/29 日曜日	ロイヤルメドウゴルフ倶楽部 ABCミート杯	47P プレー代 参加費込 14,550円	● 競技方法 前半9H集計・新ベリア ● 参加資格 お1人様よりご参加OK ● 備考 昼食付、参加費込、2B刺増有	賞品 豪華賞品多数ご用意
6/30 月曜日	東雲ゴルフクラブ ラストゴルフハーフコンペ	44P プレー代 参加費込 7,200円	● 競技方法 新ベリア方式(前半9H集計) ● 参加資格 どなたでも参加可能。お1人様OK ● 備考 セルフプレー代、昼食代、賞品代込	賞品 1位・BBには平日1名無料プレー券、 2・3位・飛賞は割引券
6/30 月曜日	坂東ゴルフクラブ あじさいコンペ	67P プレー代 参加費込 11,480円	● 競技方法 前半9H集計・新ベリア ● 参加資格 お1人様より ● 備考 昼食付、参加費込	賞品 参加賞有り その他豪華賞品多数ご用意



ゴルフトレインの雑誌のページが

パソコンでもスマホでも
見られる様になりました



ゴルフトレインが
お手元がない時
すぐに見られます!



🔍 ゴルフトレイン

<http://golf-train.com>



爽やかな南欧の雰囲気漂う 明るい陽光降りそそぐリゾートコース

南欧の雰囲気漂うラ・ヴィスタゴルフリゾート。
明るい陽光が眩しい地中海リゾートの趣がある池越えのホール、
スコティッシュな趣を見せるマウンドを持つホール、アメリカンタイプの池絡みのホール、
それぞれのホールが個性的な顔を持っています。



ラ・ヴィスタ 感謝Day

昼食付

4/22 (火) 通常 8,990円 ▶ **7,990円**

5/19 (月) 通常 8,990円 ▶ **7,990円**

6/2 (月) 通常 7,990円 ▶ **6,990円**

さらに3B割増サービス

■ 2B: 2,200円 ■ ロッカー代別途440円

お電話にて「ゴルフトレインを見た」とお伝え下さい

毎月1回 女性向けイベント

「フレンズデー」
好評開催中!

4/7 (月)
通常 7,990円を
女性の方 ▼
6,490円

5/8 (木)
通常 7,990円を
女性の方 ▼
6,490円

6/24 (火)
通常 6,990円を
女性の方 ▼
5,490円

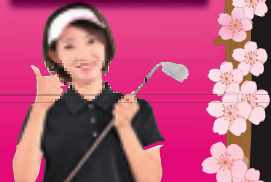

さらに3B割増はサービスとなります
■ 同伴男性の方は女性料金に+500円でプレーできます

下記クーポンチケット
ご持参で素敵な
お土産をプレゼント

通常1Rプレー・税込 4/1~6/30

平日 昼食付 **5,990円~ 9,990円**

土日祝 昼食付 **16,990円~22,990円**

■ GW期間 (4/26~5/6)はお問い合わせ下さい ■ ロッカー代 440円
■ 3B割増: 平日 880円/土日祝 1,100円 ■ 2B割増: 平日 2,200円/土日祝 5,500円
■ 2Bの場合、プレーの際に他の方とのお組み合わせの可能性がございます

コンペ特典

3組9名様
以上

ボール1ダース
プレゼント

5組17名様
以上

カタログギフトより
お選び下さい

※いずれか一点のご協賛となります。

パーティーメニュー



レギュラープラン (税込)
お一人様 **1,650円**

golft train 春号特典

ラ・ヴィスタゴルフリゾート

【期間】2025.6.30
【提出】フロント

このクーポンチケットのご持参の方 コピー可

- ① 「フレンズデー」お土産サービス券
※ご利用はフレンズデー(4/7・5/8・6/24)のみ
- ② 全日 ドリンクバーサービス券
※アルコール等、他飲料との振り替えはできません

【利用】1枚につき4名様まで有効 【備考】他の優待・割引・Webとの併用不可

ラ・ヴィスタゴルフリゾート



圏央道
「市原鶴舞IC」
約**9km12分!**

TEL.0475-46-2525

FAX.0475-46-3530

〒297-0145 千葉県長生郡長南町佐坪373

http://www.accordiagolf.com/