

ご予約、お問い合わせの際は「ゴルフトレインを見ました」とお伝え下さい。

東北道
栃木IC
9km
15分

北関東道
都賀IC
4km
5分

JR宇都宮線
新栃木駅
車25分
ご利用

コースポイント
全英オープン通算5勝を飾ったピーター・トムソン設計による戦略性に富んだコース。約40万坪の丘陵に広がる18ホールには、美しい日本の四季を感じることが出来ます。

トムソンカントリー倶楽部

栃木県

TEL.0282-92-8888
FAX.0282-92-2222

〒322-0606 栃木県栃木市西方町本城1451
https://thomson-cc.com/

[開場]2000年 [グリーン]ベント
H 18 Y 6,818 P 72 CR 72.1
《コース設計者》ピーター・トムソン
《練習場》8打席180y
《取扱カード》VISA、Master、JCB、AMEX他

浦和ICより約45分! 東京・埼玉方面からのアクセス良好。
東北自動車道「都賀西方スマートIC(ETC専用)」
スマートインター国道293号出口から進入路まで

0分!



人気ランチ Pick Up!

昼食は、和洋中メニューからお選びいただけます。
ご飯・味噌汁・お新香はセルフバイキングでお替わり無料♪

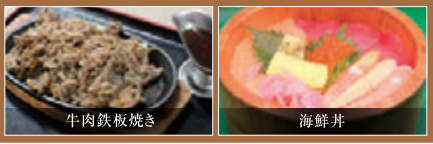

早朝スループレー 5/10(土)からの土・日・祝日のみ

日の出スタート **10,500円**税込
【組数限定】

1Rセルフ 昼食なし 2B割増なし

*完全セルフとなりますので、キャディバックの運搬、積み下ろし、クラブ管理等はお客様ご自身でお願い致します。
*コンベ集計はお受けできませんのでご了承願います。
*プレー後はシャワーのみご利用いただけます(但し、タオル等はご持参ください) *詳細はゴルフ場まで

税込総額プレー料金 利用税600円、消費税を含むプレー料金となります。

全日昼食付 ●1R、GPSナビ付乗用カート、セルフプレー(3B・4B)、税込 ●2B保証/2B割増:【平日】割増なし(4/28・30・5/1・2のみ+2,200円) 【土日祝】+2,200円

4月	日	月	火	水	木	金	土
			1	2	3	4	5
			7,300	7,300	7,300	7,300	17,000
6	7	8	9	10	11	12	
16,000	8,000	8,000	8,000	8,000	8,000	17,000	
13	14	15	16	17	18	19	
16,000	8,000	8,000	8,000	8,000	8,000	17,000	
20	21	22	23	24	25	26	
16,000	8,000	8,000	8,000	8,000	8,000	16,000	
27	28	29	30				
16,000	10,000	14,000	10,000				

5月	日	月	火	水	木	金	土
					1	2	3
					GW料金 10,000	GW料金 10,000	16,000
4	5	6	7	8	9	10	
16,000	16,000	15,000	8,000	8,000	8,000	17,000	
11	12	13	14	15	16	17	
16,000	8,000	8,000	8,000	8,000	8,000	17,000	
18	19	20	21	22	23	24	
16,000	8,000	8,000	8,000	8,000	8,000	17,000	
25	26	27	28	29	30	31	
16,000	8,000	8,000	8,000	8,000	8,000	17,000	

6月	日	月	火	水	木	金	土
					5	6	7
	1	2	3	4	8,000	8,000	17,000
16,000	8,000	8,000	8,000	8,000	8,000	17,000	
8	9	10	11	12	13	14	
16,000	8,000	8,000	8,000	8,000	8,000	17,000	
15	16	17	18	19	20	21	
16,000	8,000	8,000	8,000	8,000	8,000	17,000	
22	23	24	25	26	27	28	
16,000	8,000	8,000	8,000	8,000	8,000	17,000	
29	30						
16,000	7,800						

GPS カートナビ



好評稼働中!

公式ホームページから
オンライン予約がお得です!
オンライン予約・WEB限定



golf train 春号特典

トムソンカントリー倶楽部 [期間]2025.6.30 [提出]フロント

このクーポンチケットをご持参の方 コピー不可

カレンダー料金より

平日 **300円割引** 土日祝 **800円割引**

★本券1枚つき、1組4名様まで有効。※4/28-30・5/1・2は、300円割引となります。
★電話予約限定、他の優待券・割引券・一般コンベ・WEB予約との併用不可。
★オープンコンベ・早朝スループレーは利用不可。

[ハーフコンペのご案内]

1名様から参加OK!
全員賞・昼食付・参加費・税込

ハーフコンペ

- 4/17(木) サントリーカップ 9,500円
 - 4/25(金) ステーキ杯 10,800円
 - 5/8(木) タイトリストカップ 10,000円
 - 5/23(金) ステーキ杯 10,800円
 - 6/19(木) サントリーカップ 9,500円
 - 6/27(金) ステーキ杯 10,800円
- 前半9H集計/新ベリア、パーティーなし

シニア&レディース杯

- 4/8(火) 10,000円
- 5/13(火) 10,000円
- 6/10(火) 10,000円

前半9H集計/新ベリア、パーティーなし
※男性は55歳以上(要証明書)・女性年齢制限なし

*天候不良または、4組16名以上参加者が集まらない場合は中止をさせていただく場合がございます。



写真はイメージです