

桐生広域森林組合だより

発行／桐生広域森林組合 2019年10月

〒376-0011 群馬県桐生市相生町3丁目560-5 TEL.0277-55-0077 FAX.0277-55-0071

第11号

も く じ

第18回通常総代会開催	2
組合長あいさつ	3
第18回通常総代会議案・平成30年度決算報告	4～5
「桐生木材ヤード」竣工	6
運営機構図及び役職員の配置状況	7
森林保健	7
新入従業員紹介	8
「わたらせ森と木のまつり」は11月10日に開催いたします	8
組合員名義変更手続きを	8
木材市況	8



第18回

通常総代会開催

第18回となる通常総代会が、去る令和元年6月27日午前10時より、桐生広域林業会館 大会議室に於いて、多数の御来賓の方々と並びに総代の皆さんの出席



群馬県森連 八木原会長 桐生森林事務所 天田所長

により、盛大に開催されました。開会前には、森林組合の存在価値を明確にして系統の結集力を高め、対外的に認知・浸透、イメージ刷新を図ることを目的とした「JForest 森林組合綱領」を、理事 鹿沼薫の音頭により、出席された皆様と唱和を行い、続いて開会の宣言を述べました。
開会宣言後、理事を代表し村

上組合長が挨拶をしました。

また、公務ご多忙中にもかかわらず、ご出席して頂きました、群馬県桐生みどり振興局 桐生森林事務所長 天田雅之様、群馬県森林組合連合会 代表理事 会長 八木原勇治様、みどり市産業観光部長 川俣一広様、桐生市産業経済部 林業振興課 長 天沼富彦様、酒井会計事務所 所長 酒井豊様、より来賓祝辞を頂きました。

議事に先立ち、議長には第6区新里地区総代の鎌塚大作氏が選任され、第1号議案から第

8号議案までを慎重に審議されました。

各議案を慎重審議されたのち、無事すべての議案は原案どおり可決されました。続いて表彰では、功労者表彰を、永きに亘り当組合職員として大変ご尽力頂いた前参事の「千野智江子様」、永年勤続20年表彰には、従業員「業務部 林産課 林産係長 浅野和哉」「業務部 主任 伊達勉」が表彰され、午前10時53分、閉会の辞を理事の中野幸三郎が述べ、総代会を盛会裡に終了いたしました。



組合長あいわつ



桐生広域森林組合
代表理事 組合長 村上利朗

本日はお忙しい所、多くの総代の皆様にご出席いただき、誠にありがとうございます。

また、ご来賓として、各行政機関からも多数ご臨席を賜り、第18回 通常総代会が盛會裡のうちに開会できますことに対し、心よりお礼申し上げます。

さて、林業をとりまく環境は依然厳しく、なかなか光が見えません。そんな中、政府もようやく重い腰を上げはじめ、「森林環境税」の導入をはじめ、「森林経営管理法、森林環境譲与税」が施行となりました。

また、群馬県としてはすで

に、「ぐんま緑の県民税」が5年前に導入され、その成果が各所に表れております。

ようやく林業に対する温かい手が動き始めました。

さらに、群馬県森林組合連合会が事業主体で運営する「桐生木材ヤード」が6月6日、桐生市梅田町4丁目にて竣工し稼働を始め、やっと林業界に明るさが見えつつあります。

さて、当組合もこの1年、組合員への還元を高めるとともに、組合の健全経営を図りながら、役職員一丸となり事業活動に取り組んで参りました。

おかげを持ちまして、平成30年度も一定の成果を上げることが出来ました。

これも偏に組合員は勿論のこと、関係各位のご尽力の賜物であり、心よりお礼と感謝を申し上げます。

今後も、地域における林業生産活動の担い手として、更

なる組織の基盤強化と合理化を図り、林業発展のために貢献して参ります。

引き続き、組合員の皆様には、重ねてご理解・ご協力をお願いしますと共に、各関係機関のより一層のご指導・ご支援をお願い申し上げます。



第18回 通常総代会議案

- 第1号議案** 平成30年度事業報告書、貸借対照表、損益計算書、剰余金処分案、注記表、附属明細書承認の件
- 第2号議案** 令和元年度事業計画設定の件
- 第3号議案** 令和元年度経費の賦課額並びに徴収時期方法決定の件
令和元年度分は徴収しない。
- 第4号議案** 令和元年度造林補助金取扱手数料率決定の件
補助金の10%以内としたい。
- 第5号議案** 借入金最高限度額決定の件
最高限度額を5,000万円としたい。
- 第6号議案** 一組合員に対する貸付金の最高限度額決定の件
貸付金は出資払込済額の20倍以内としたい。
- 第7号議案** 余裕金預け入れ先決定の件
足利銀行桐生支店
群馬銀行桐生支店・大間々支店
新田みどり農業協同組合桐生支店・大間々支店・新里支店
ぐんまみらい信用組合大間々支店
株式会社ゆうちょ銀行としたい。
- 第8号議案** 役員報酬決定の件
総額190万円以内とし、理事153万円・監事37万円・各役員毎の額は理事会・監事会に一任されたい。
- 附帯決議** 本総代会議決事項について、行政庁その他への提出文書中、内容に変更のない字句の修正は理事会に一任されたい。

平成30年度 決算報告

組合員及び出資金

平成31年3月31日現在

区 分	組合員数(人)	出 資 金			備 考
		出資口数(口)	出資金総額(円)	払込済出資金額(円)	
前年度末現在	1,005	232,905	23,290,500	23,290,500	
本年度中増加	1	16,743	1,674,300	1,674,300	
本年度中減少	34	1,725	172,500	172,500	
本年度末現在	972	247,923	24,792,300	24,792,300	

貸借対照表

平成31年3月31日 (単位:円)

資 産		負債・純資産	
科 目	金 額	科 目	金 額
流動資産	164,940,614	流動負債	40,718,084
固定資産	30,571,355	固定負債	18,301,139
		出資金	24,792,300
		利益剰余金	111,027,536
		資本準備金	672,910
資産合計	195,511,969	負債・純資産合計	195,511,969

損益計算書

平成30年4月1日から平成31年3月31日(単位:円)

部 門	収 益	費 用	損 益
I 事業総損益			
事業総収益	311,414,794		
事業総費用		220,867,209	
事業総利益			90,547,585
II 事業管理費			
人件費		43,344,390	
旅費交通費		807,225	
事務費		2,557,010	
業務費		5,107,507	
諸税負担金		12,177,144	
施設費		12,879,541	
雑費		727,746	
事業管理費計		77,600,563	
事業利益			12,947,022
III 経常利益			
事業外収益	1,927,668		
事業外費用		1,043,204	
事業外損益			884,464
経常利益			13,831,486
IV 特別損益			
特別利益	9,592,833		
特別損失		9,218,491	
特別損益			374,342
税引前当期純利益			14,205,828
法人税、住民税及び事業税		3,926,900	
当期剰余金			10,278,928
前期繰越剰余金			8,748,608
当期末処分剰余金			19,027,536

剰余金処分案

(単位:円)

科 目	積算内訳	小 計	合 計
I 当期末処分剰余金			19,027,536
II 剰余金処分額			
1 法定準備金	当期剰余金の5分の1以上	584,600	
2 任意積立金		10,000,000	
III 次期繰越剰余金		8,442,936	

次期繰越剰余金中教育情報資金は、520,000円である。



議長 鎌塚大作 氏

「桐生木材ヤード」竣工

桐生市、みどり市の森林資源の利用拡大に向け、新たな木材集積販売施設「桐生木材ヤード」が桐生市梅田町4丁目に完成し、令和元年6月6日に竣工式が開催されました。

本施設は、桐生市が掲げる「桐生市まち・ひと・しごと創生総合戦略」の重点施策として桐生市より県内森林組合系統の木材流通や販売を担う、群馬県森林組合連合会へ要請し実現したものです。

桐生木材ヤードは、今まで桐生市梅田町にあった既存市場の機能を継承・拡充し、桐生市・みどり市の地域材をより多く集積し、A・B材（住宅用材）については協定販売を中心に製材工場など多様な需要者へ販売し、いままで林内に放置されていた未利用材C・D材（低質材）については重量買取により受け入れ、木質バイオマス発電施設へ販売し、年間取り扱い量はA・B材20,000 m^3 、C・D材5,000 m^3 （t）を当面の目標として、群馬県森林組合連合会が運営主体となり桐生広域森林組合、有限会社林開が運営協力し、東毛地域の森林環境整備や森林所有者への還元、林業従事者雇用促進の向上につなげていくこととしています。



令和元年度 運営機構図及び役職員の配置状況

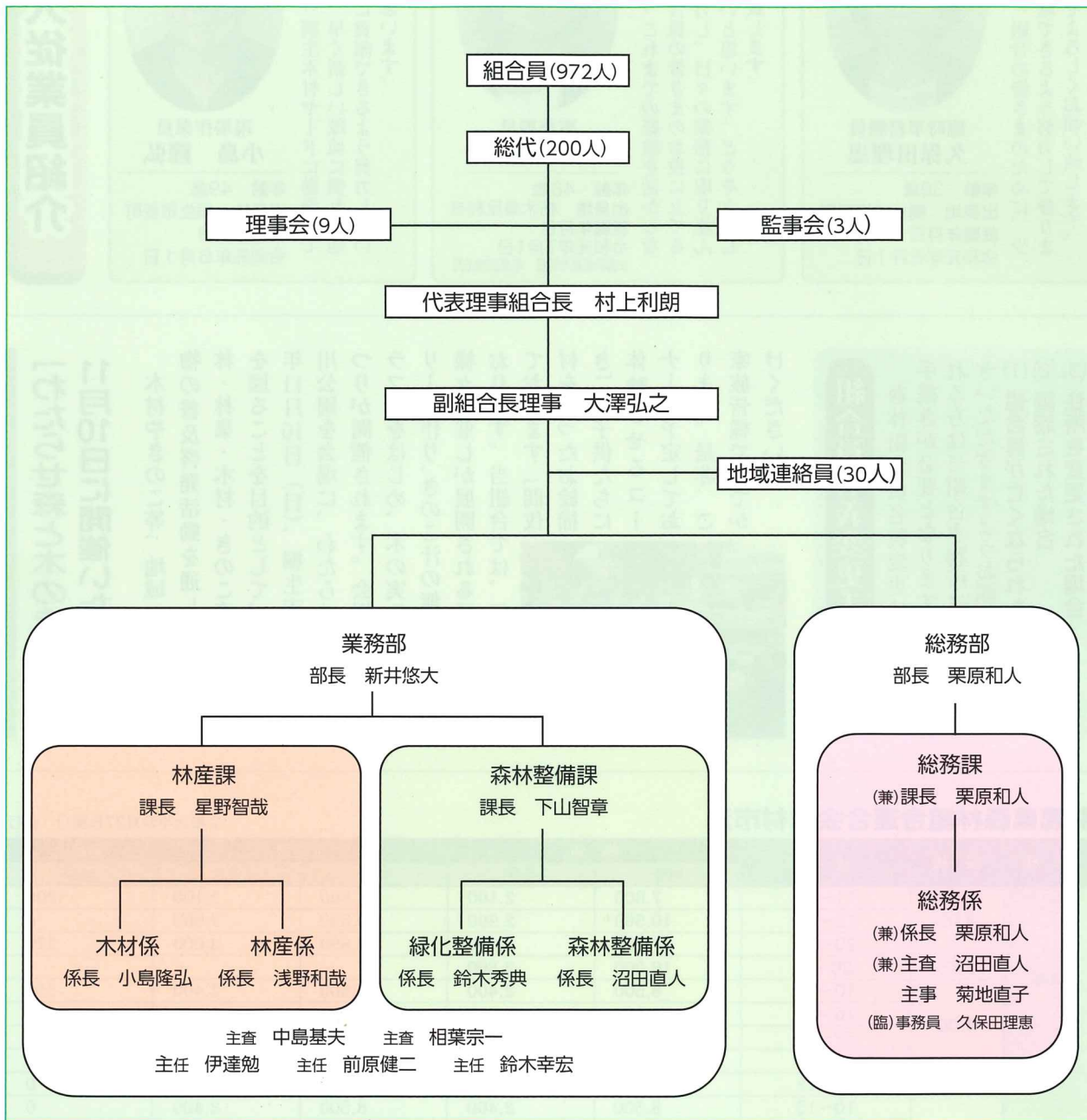

森林とともに80年

森林保険

台風や集中豪雨、火災など万が一の
災害に備えることができます。

森林保険は、「森林保険法」(昭和12年法律第25号)等に基づき、森林所有者を被保険者として、森林についての火災、気象災、噴火災による損害を総合的に補償するものです。森林所有者が自ら災害に備える唯一のセーフティネットです。

〈保険金のお支払いの対象となる8つの災害〉

火災	風害	水害	雪害
干害	凍害	潮害	噴火災

お問い合わせは、桐生広域森林組合、または群馬県森林組合連合会へ

桐生広域森林組合：〒376-0011 桐生市相生町3丁目560-5
TEL：0277-55-0077 FAX：0277-55-0071

新入従業員紹介



ひとこと…桐生木材ヤードに勤務しております。早く新しい環境に慣れ、地域の林業に貢献できるよう努力していきたいと思っております。

現場作業員
小島 隆弘

年齢 49歳
出身地 桐生市菱町
就職年月日 令和元年6月1日



ひとこと…これまでの経験を活かしながら、組合員の皆さまのお役に立てるように努力し、日々の業務に取り組んで参りたいと思っております。どうぞよろしくお願いいたします。

事務職員
菊地 直子

年齢 48歳
出身地 栃木県足利市
就職年月日 令和元年7月1日
※臨時就業年月日 平成20年6月



ひとこと…組合の皆さまのために、少しでも貢献できるよう努力して参ります。どうぞよろしくお願いいたします。

臨時事務職員
久保田理恵

年齢 38歳
出身地 桐生市境野町
就職年月日 令和元年6月1日

「わたらせ森と木のまつり」は11月10日に開催いたします

木材やきのこ等、地域における林産物の普及啓発活動を通し、地域の森林・林業・木材・きのこ産業の活性化を図ることを目的として、来る令和元年11月10日(日)、桐生市稲荷町の新川公園を会場に、わたらせ森と木のまつりが開催されます。会場では木工クラフトをはじめ、木の実や蔓を使ったリース作り、きのこ汁の無料配布など、様々な催しが展開される予定となっております。当組合では、毎年好評頂いております「間伐材を使ったお絵描き」を子供たちに体験させるコーナーを予定しております。是非、ご家族皆様様でお出かけください。



組合員名義変更手続きを

- 森林組合員名義変更は次の場合、手続きが必要となりますので該当される方は当組合事務所にて、お手続きいただきますようお願い致します。
- (1) 組合員が亡くなられた場合
 - (2) 譲渡された場合
 - (3) 住所を変更された場合

群馬県森林組合連合会木材市況

令和元年9月27日施行 施行

樹種	長級	径級	高値		平均値		前回比
			m³@	石@	m³@	石@	m³@
スギ	3.00	11~13	7,600	2,100	7,600	2,100	-200
		16~18	10,560	2,900	10,530	2,900	0
		20~28	11,200	3,100	10,890	3,000	270
	3.65	20~上	10,000	2,800	-	-	-
		10~13	8,500	2,400	8,500	2,400	-390
		16~20	10,380	2,900	9,680	2,700	0
4.00	22~28	12,510	3,500	11,990	3,300	1,390	
	30~上	10,810	3,000	10,530	2,900	710	
	16~22	12,000	3,300	12,000	3,300	0	
ヒノキ	3.00	10~13	8,500	2,400	8,500	2,400	0
		16~20	14,000	3,900	14,000	3,900	0
	4.00	22~28	11,230	3,100	11,230	3,100	-270
		30~上	11,510	3,200	-	-	-

茨城県産材センターの木材買取価格

価格適用期間 令和元年10月1日~12月31日

規格	径級	樹種	単価(税別)
3mA材	末口16cm~30cm	スギ、ヒノキ	11,000円/m³
3mB材	末口14cm~36cm	スギ、ヒノキ	7,500円/m³
3mB材	末口14cm	スギ、ヒノキ	7,500円/m³
3mC材 (間伐等由来)	元口40cmまで	スギ、ヒノキ	5,500円/m³
3mC材	元口40cmまで	スギ、ヒノキ	4,800円/m³
その他	C材(間伐等由来) 1.8m~3mかつ	スギ他針葉樹	5,300円/トン
	C材 1.8m~3mかつ	スギ他針葉樹	4,500円/トン
	D材 1.8m未満または	スギ他針葉樹	2,000円/トン
	C材 1.8m~3mかつ	広葉樹	3,500円/トン
	曲り率B材(矢高6cm)程度まで		



A材⇒真っ直ぐで曲りのないもの。ただし、末口径32cm以上は直材であってもB材
B材⇒多少の曲りがあるもの。
C材⇒大きな曲りがあるもの。