

桐生広域森林組合だより

発行／桐生広域森林組合 2021年10月

〒376-0011 群馬県桐生市相生町3丁目560-5 TEL.0277-55-0077 FAX.0277-55-0071

第13号

も く じ

第20回通常総代会開催	2
組合長あいさつ	3
第20回通常総代会議案・令和2年度決算報告	4～5
新役員紹介	6
退任役員	6
公式ホームページ開設!	7
組合の事業紹介	8
運営機構図及び役職員の配置状況	9
森林保険	9
新入従業員紹介	10
農林大より体験学習生受入れ	10
組合員名義変更手続きを	10
木材市況	10

第20回

通常総代会開催

第20回となる通常総代会が、
去る令和3年6月22日午前10時

より、桐生広域林業会館 大会
議室に於いて開催されました。



新型コロナウイルス感染症拡大を受け、昨年度と同様にマスクの着用、非接触型体温計での体温測定、手指のアルコール消毒、ソーシャルディスタンス等の感染予防対策を行うとともに、書面決議を奨励し必要最低限の規模にて行われました。

開会の宣言を大澤副組合長が述べ、開会宣言後、理事を代表して村上組合長

が挨拶をしました。

議事に先立ち、議長には第6区新里地区総代の鎌塚大作氏が選任され、出席者本人出席7名、書面決議書13名の合計14名で、第1号議案から第16号議案までを慎重に審議されました。

各議案を慎重審議されたのち、無事すべての議案は原案どおり可決されました。続いて表彰では、役員感謝表彰として理事の



「中野 幸三郎」、監事の「青木好雄」が表彰され、午前10時40分、閉会の辞を理事の鹿沼薫が述べ、総代会を盛会裡に終了いたしました。



組合長あいさつ



桐生広域森林組合
代表理事 組合長 村上利朗

本日はお忙しい所、総代の皆様にご出席いただき、誠にありがとうございます。

本来であれば、大勢の総代の皆様にご出席を頂くとともに、多くの関係機関の方々にご来賓としてご臨席を賜るはずでありましたが、新型コロナウイルスが国内は勿論のこと、全世界に広がり、また、ウイルス変異株も現れ、拡散が心配されております。

このような中でありますが、森林組合法に基づき、総代会を開催しなければなりませんので、やむを得ず書面決議の奨励にご協力いただき、最小限の人員で総代会を開催する

ことをご理解いただきますようお願い申し上げます。

さて、当組合もこの1年、組合員への還元を高めるとともに、組合の健全経営を図りながら、役職員一丸となり事業活動に取り組んで参りました。

おかげをもちまして、令和2年度も一定の成果を上げることが出来ました。

これも一重に組合員は勿論のこと、関係各位のご尽力の賜物であり、心よりお礼と感謝を申し上げます。

今後も、地域における林業生産活動の担い手として、更なる組織の基盤強化と合理化

を図り、林業発展のために貢献して参ります。
引き続き、組合員の皆様には、重ねてご理解・ご協力を

お願いいたしますと共に、各関係機関のより一層のご指導・ご支援をお願い申し上げます、挨拶とさせていただきます。



第20回 通常総代会議案

- 第1号議案 令和2年度事業報告書、貸借対照表、損益計算書、剰余金処分案、注記表、附属明細書承認の件
- 第2号議案 令和3年度事業計画設定の件
- 第3号議案 令和3年度経費の賦課額並びに徴収時期方法決定の件
令和3年度分は徴収しない。
- 第4号議案 令和3年度森林整備補助金取扱手数料率決定の件
補助金の10%以内としたい。
- 第5号議案 借入金最高限度額決定の件
最高限度額を5,000万円としたい。
- 第6号議案 一組員に対する貸付金の最高限度額決定の件
貸付金は出資払込済額の20倍以内としたい。
- 第7号議案 余裕金預け入れ先決定の件
足利銀行桐生支店
群馬銀行桐生支店・大間々支店
新田みどり農業協同組合桐生支店・大間々支店・新里支店
ぐんまみらい信用組合大間々支店
株式会社ゆうちょ銀行としたい。
- 第8号議案 役員報酬決定の件
総額375万円以内とし、理事338万円・監事37万円・各役員毎の額は理事会・監事会に一任されたい。
- 第9号議案 役員選任の件
- 第10号議案 桐生広域森林組合同規約の一部改正の件
- 第11号議案 桐生広域森林組合森林経営規程の一部改正の件
- 第12号議案 桐生広域森林組合共同施業規程の一部改正の件
- 第13号議案 桐生広域森林組合林地処分事業実施規程の一部改正の件
- 第14号議案 (特別決議事項) 桐生広域森林組合同定款の一部改正の件
- 第15号議案 (特別決議事項) 桐生広域森林組合同定款附属書総代選挙規程の一部改正の件
- 第16号議案 (特別決議事項) 桐生広域森林組合同定款附属書役員選任規程の一部改正の件
- 附帯決議 本総代会決議事項について、行政庁その他への提出文書中、内容に変更のない字句の修正は理事会に一任されたい。

令和2年度 決算報告

組員及び出資金

令和3年3月31日現在

区 分	組員数(人)	出 資 金			備 考
		出資口数(口)	出資金総額(円)	払込済出資金額(円)	
前年度末現在	967	245,051	24,505,100	24,505,100	
本年度中増加	1	0	0	0	
本年度中減少	4	652	65,200	65,200	
本年度末現在	964	244,399	24,439,900	24,439,900	

貸借対照表

令和3年3月31日(単位:円)

資 産		負債・純資産	
科 目	金 額	科 目	金 額
流動資産	205,834,525	流動負債	55,983,253
固定資産	24,202,711	固定負債	18,301,139
		出資金	24,439,900
		利益剰余金	130,637,934
		資本準備金	675,010
資産合計	230,037,236	負債・純資産合計	230,037,236

損益計算書

令和2年4月1日から令和3年3月31日(円)

部 門	収 益	費 用	損 益
I 事業総損益			
事業総収益	318,152,932		
事業総費用		217,892,161	
事業総利益			100,260,771
II 事業損益			
人件費		49,138,464	
旅費交通費		254,300	
事務費		2,971,029	
業務費		2,849,178	
諸税負担金		14,991,347	
施設費		13,552,257	
雑費		759,324	
事業管理費計		84,515,899	
事業利益			15,744,872
III 経常損益			
事業外収益	3,937,318		
事業外費用		1,236,800	
事業外損益			2,700,518
経常利益			18,445,390
IV 特別損益			
特別利益	47,191		
特別損失		2	
特別損益			47,189
税引前当期純利益			18,492,579
法人税、住民税及び事業税		4,493,500	
当期剰余金			13,999,079
前期繰越剰余金			9,628,655
当期未処分剰余金			23,627,734

剰余金処分案

(単位：円)

科 目	積算内訳	小 計	合 計
I 当期未処分剰余金			
1 当期未処分剰余金		23,627,734	
2 法定準備金戻入		130,400	23,758,134
II 剰余金処分額			
1 任意積立金		8,000,000	8,000,000
III 次期繰越剰余金			15,758,134

次期繰越剰余金中教育情報資金は、700,000円である。



議長 鎌塚大作 氏

新役員紹介

役員任期満了に伴い、令和3年6月22日の第20回通常総代会に於いて新役員が決定されました。
(任期) 令和3年6月22日～令和6年総代会終了まで。



代表理事 組合長
村上 利朗



副組合長 理事
大澤 弘之



理事
鹿沼 薫



理事
大川紀一郎



理事
田村 重典



理事
鶴谷 勝正



理事
遠藤 倫文



理事
高草木孝一



理事
須永 達明



代表監事
新井 裕之



監事
小野里 章



監事
前原 太

退任役員

令和3年6月22日（第20回総代会当日）役員任期満了につき、永年にわたり組合発展のためご尽力いただきました理事1名、監事1名の方が退任されました。本当に長い間、お疲れ様でした。



理事
中野幸三郎



監事
青木 好雄

桐生広域森林組合 公式ホームページ開設！

今年の7月より当組合の公式ホームページが開設され、より多くの方にわかりやすく組合の情報をお届けできるようになりました！

ホームページでは組合の概要や事業内容や、相続等で必要となる各種届出書、組合のお知らせなどを掲載しております。お問い合わせフォームもございますので、事業のお見積りや所有森林の確認、その他森林に関する質問などございましたら、お気軽にお問い合わせください。

またお急ぎの方は電話でのお問い合わせもお待ちしております。

公式ホームページURLはこちら→ [【https://kirimori.jp】](https://kirimori.jp)

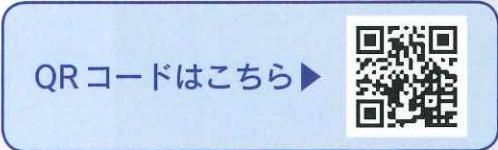

組合職員が選ぶ!

組合の事業紹介

「組合ってどんな仕事をしているんだろう…」という方必見!

組合では年間を通して森林整備から街中の草刈りまで、幅広い内容の事業を行っています。ここではその中の一部の事業をご紹介します。

1 搬出間伐

間伐を行うことで、混みすぎた森林が適正な密度の森林になります。さらに素材になりそうな間伐材は搬出し、活用していきます。



施業前



施業後

2 造林（山火事現場の復旧）

平成26年に発生した菱町の大規模山林火災跡地の復旧作業が全て完了いたしました。



施業前



施業後

3 草刈り

街中の草刈りの施業前と施業後の様子です。草を刈ったことで、周囲の道や建物の見通しが良くなっています。



施業前



施業後

事業に関するお問い合わせは、公式ホームページのメールフォーム、もしくは電話にて承っております。お気軽にお問い合わせください。

令和3年度 運営機構図及び役職員の配置状況

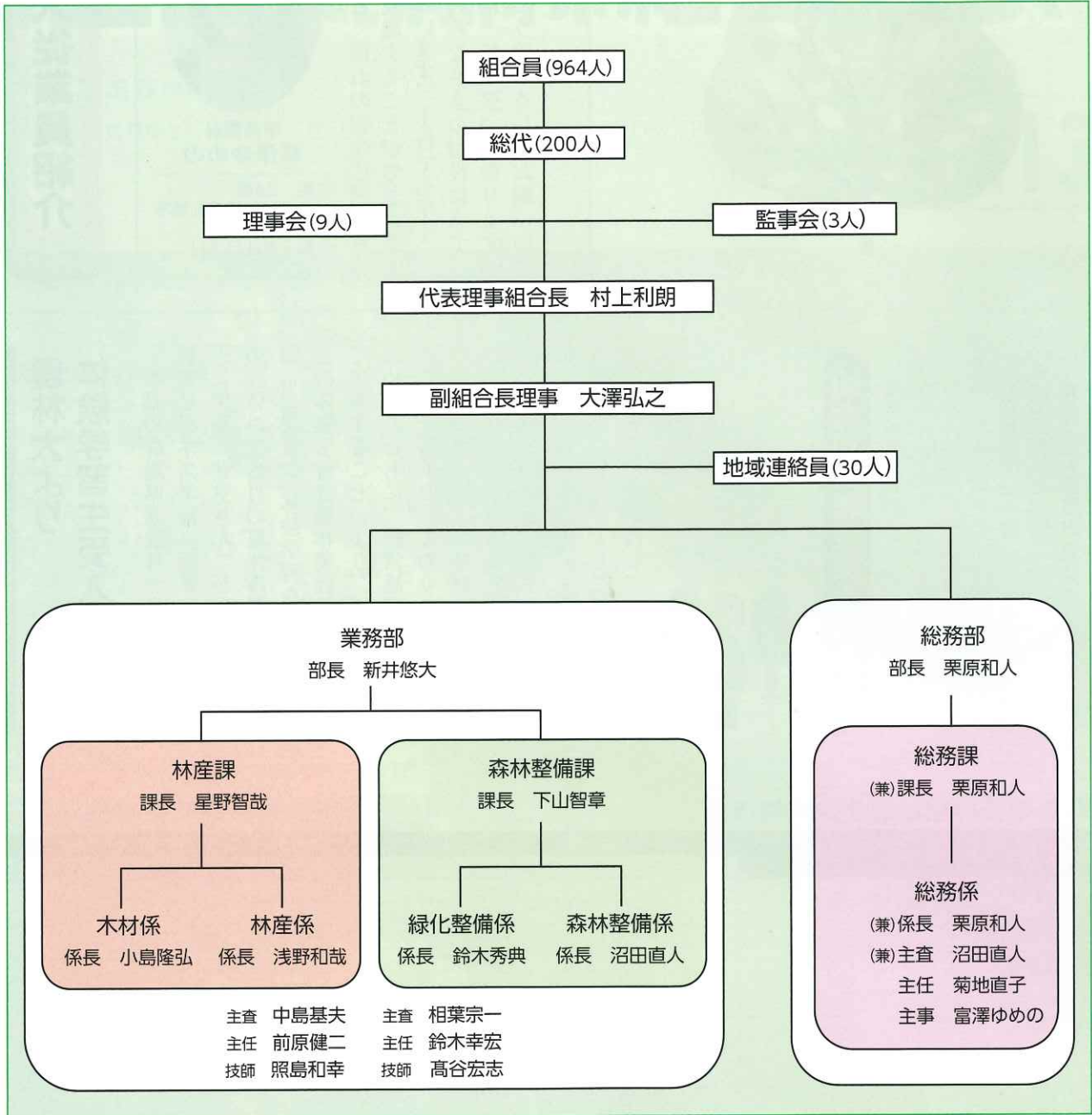

森林とともに80年

森林保険

台風や集中豪雨、火災など万が一の災害に備えることができます。

森林保険は、「森林保険法」(昭和12年法律第25号)等に基づき、森林所有者を被保険者として、森林についての火災、気象災、噴火災による損害を総合的に補償するものです。森林所有者が自ら災害に備える唯一のセーフティネットです。

〈保険金のお支払いの対象となる8つの災害〉

- 火災
- 風害
- 水害
- 雪害
- 干害
- 凍害
- 潮害
- 噴火災

お問い合わせは、桐生広域森林組合、または群馬県森林組合連合会へ

桐生広域森林組合：〒376-0011 桐生市相生町3丁目560-5
 TEL：0277-55-0077 FAX：0277-55-0071



ひとこと…憧れの桐生広域森林組合に就職することができ大変嬉しく思います。1日でも早く、組合員のみなさまのお役に立てるよう精一杯頑張つて参りますので、どうぞよろしくお願いたします。



事務職員
富澤ゆめの

年齢 24歳
出身地 群馬県前橋市
就職年月日 令和3年4月1日

新入従業員紹介

農林大より
体験学習生受入れ

本県の群馬県立農林大学校より、農業ビジネス学科 森林コース2年生の「伊藤 芽生さん」が令和3年3月の春休みと8月の夏休み期間の約3週間、当組合にて体験学習を行いました。この体験学習は農林業経営等を实地にて体験することにより、知識・技術を深めるとともに、経営感覚を身に付けることを目的としております。

新型コロナウイルス感染症の拡大が心配される中での研修ではありましたが、研修生の伊藤 芽生さんには今回の研修を通して学んだことを生かし、今後林業の担い手として地域で活躍してくれることを期待しております。



組合員名義変更手続きを

- 森林組合員名義変更は次の場合、手続きが必要となりますので該当される方は当組合事務所にて、お手続きいただきますようお願い致します。
- (1) 組合員が亡くなった場合
 - (2) 譲渡された場合
 - (3) 住所を変更された場合

群馬県森林組合連合会木材市況

令和3年9月1日 施行

樹種	長級	径級	高値		平均値		前回比
			m@	石@	m@	石@	m@
スギ	3.00	10~13	10,200	2,800	10,200	2,800	—
		16~18	14,910	4,100	14,170	3,900	—
		20~28	15,800	4,400	14,970	4,200	—
	4.00	20~上	8,000	2,200	—	—	—
		10~13	13,200	3,700	12,890	3,600	-580
		16~20	14,390	4,000	12,940	3,600	-670
ヒノキ	3.00	22~28	14,490	4,000	12,590	3,500	1,210
		30~上	13,000	3,600	11,760	3,300	480
		16~28	17,800	4,900	17,800	4,900	3,170
	4.00	10~13	14,120	3,900	14,120	3,900	400
		16~20	28,800	8,000	28,100	7,800	-1,200
		22~28	28,800	8,000	28,100	7,800	2,000
		30~上	33,800	9,400	33,800	9,400	13,120

渋川県産材センターの木材買取価格

価格適用期間 令和3年10月1日~12月31日

規格	径級	樹種	単価(税別)
3m A材	末口16cm~30cm	スギ、ヒノキ	12,500円/m ³
3m B材	末口14cm~36cm	スギ、ヒノキ	8,500円/m ³
3m C材 (間伐等由来)	元口40cmまで	スギ、ヒノキ	5,500円/m ³
3m C材	元口40cmまで	スギ、ヒノキ	4,400円/m ³
その他	C材(間伐等由来) 1.8m~3mかつ	スギ他針葉樹	5,300円/トン
	C材 1.8m~3mかつ	スギ他針葉樹	4,100円/トン
	D材 1.8m未満または	スギ他針葉樹	2,000円/トン
	C材 2m程度かつ 曲り率B材(矢高6cm)程度まで	広葉樹	3,500円/トン



A材⇒真っ直ぐで曲りのないもの。ただし、末口径32cm以上は直材であってもB材
B材⇒多少の曲りがあるもの。
C材⇒大きな曲りがあるもの。