チルローラー

チルローラー　2t

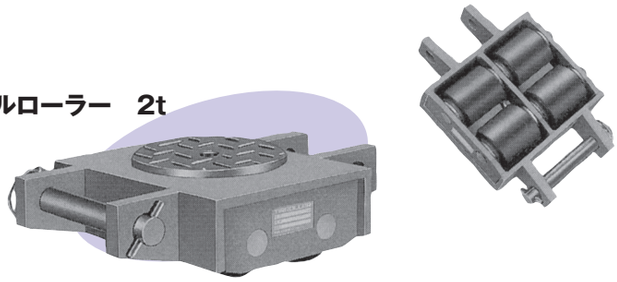

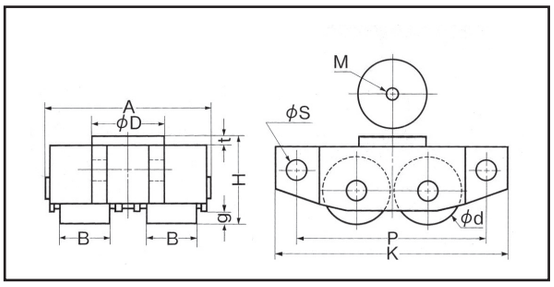

チルローラー　5t

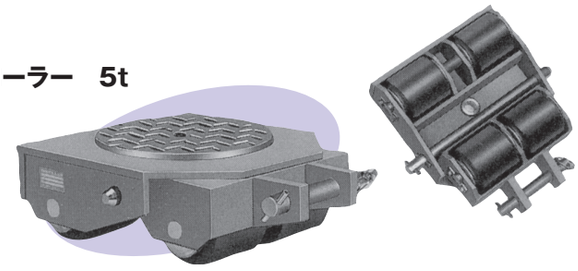

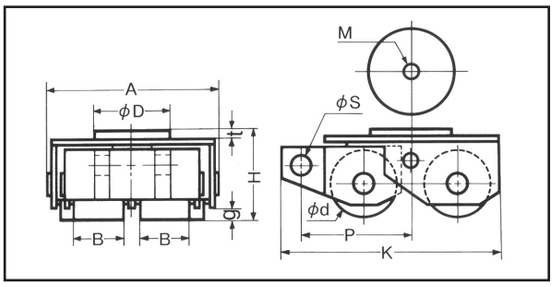

●ハンドル

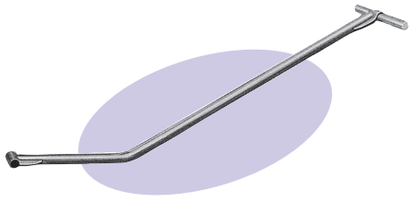

コードNo.	商品名
4579	チルローラー用ハンドル

■仕様

コードNo.	商品名	型式	能力(t)	自重(kg)	走行抵抗(a/r)		定格荷重時旋回トルク(kg·m) 静的旋回トルク		動的旋回トルク		フレーム						ローラ				ターンテーブル		
					鋼板路面	コンクリート路面	鋼板路面	コンクリート路面	鋼板路面	コンクリート路面	A	K	P	H	g	φS	型式	個数	φd	B	φD	t	M
4572	チルローラー　2t	W-2UA	2	13	0.05	0.07	—	—	—	—	214	330	270	84	15	26	ウレタン	4	65	75	150	6	M16
4573	チルローラー　3t	WR-3UA	3	21	0.05	0.07	30	35	19	23	293	351	159	111	16	26	ウレタン	4	75	90	180	9	M20
4575	チルローラー　5t	W-5UA	5	32	0.05	0.07	—	—	—	—	284	400	340	124	29	26	ウレタン	4	100	110	180	9	M20

●ターンテーブルの中心穴記号(M):タップ加工　φ:切穴加工

チルタンク

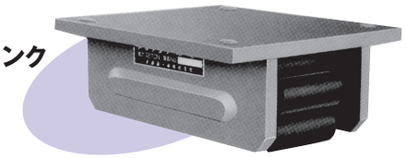

コードNo.	商品名
4584	チルタンク　4tタイプ3

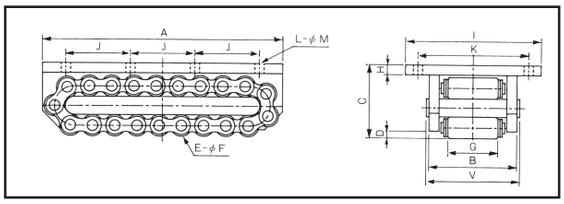

■仕様

型式	燃種	能力	走行抵抗	自重	フレーム				ローラ				トッププレート						センタープレート幅
					長さ	幅	高さ	スキマ	個数	直径	長さ	接地個数	板厚	幅I	幅J	幅K	幅L	øM	
NO.4	4	4	0.05	5.7	160	92	66	7	15	18	51	5	9	150	125	125	4	11	105

用　途

●重量物運搬
大型トランス、ボイラなどの移動、据付
旋盤、研磨機、プレーナなどの移動、据付
展示会での機械の搬入、搬出
原子力機器の移動、据付
病院、銀行、オフィス
エレクトロニクス関連産業、電子部品、半導体

●住宅
家屋ブロックの移動
スチール家具の移動

●一般工場
組立工程内への搬入、搬出
各種材料の移動
工場レイアウトの変更
冷暖房装置、公害防止装置の移動、据付
重いキャビネットの移動

●その他
土木建設関係、レンタル、設備など
あらゆる作業に組み込まれています。

●外観および仕様は予告なく変更することがあります。